

# Ville de LAON

## AMENAGEMENT ZONE ROUSSEAU

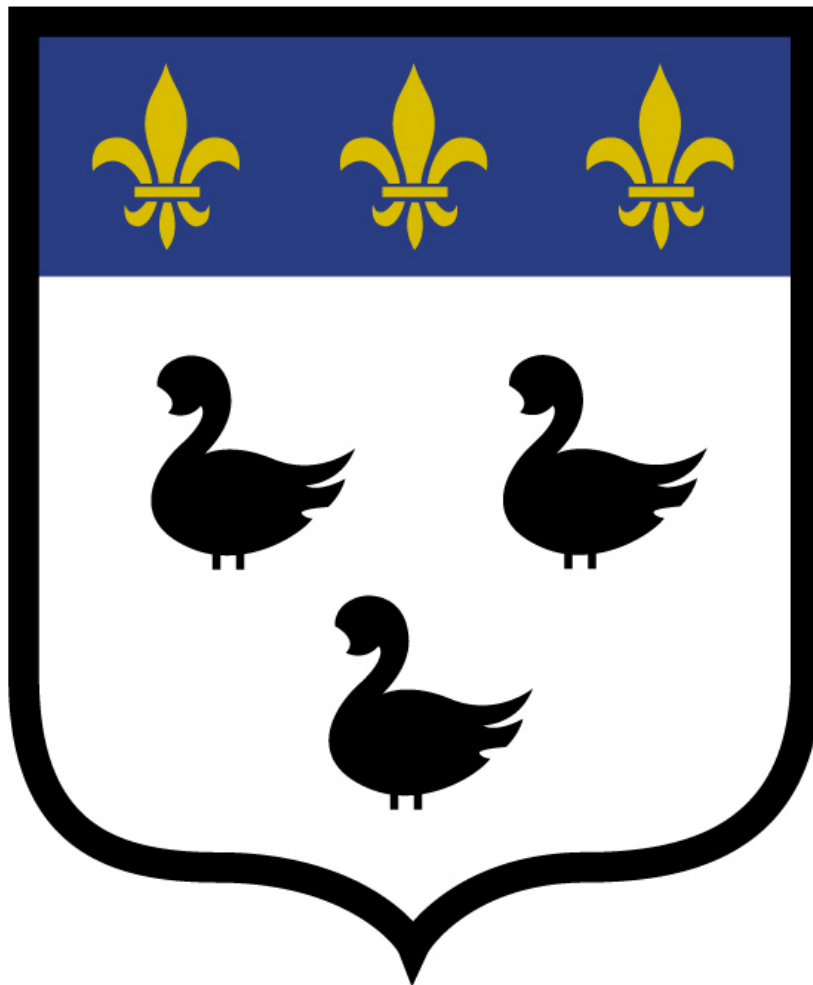

## COMPTE ADMINISTRATIF

Exercice 2018



REPUBLIQUE FRANCAISE

VILLE DE LAON

**AMENAGEMENT ZONE ROUSSEAU**

Numéro SIRET : 21020387300430

POSTE COMPTABLE DE **LAON MUNICIPALE ET BANLIEUE**

COMMUNE  
de plus de 10000 habitants ayant  
opté pour le vote par nature

**M14**

**BUDGET ANNEXE – OPERATIONS ET SERVICES ASSUJETTIS A LA TVA**

**COMPTE ADMINISTRATIF**

**ANNEE 2018**



<b>SOMMAIRE</b>	<b>PAGES</b>
-----------------	--------------

## **BUDGET ANNEXE - OPERATIONS ET SERVICES ASSUJETTIS A LA TVA**

<b>Présentation Générale du Budget</b>	<b>5</b>
Vue d'ensemble	7
Section de fonctionnement - chapitres	8
Section d'investissement - chapitres	9
Balance générale du budget	10
<b>I - Section de Fonctionnement</b>	<b>13</b>
Détail des dépenses	14
Détail des recettes	15
<b>II - Section d'Investissement</b>	<b>17</b>
Détail des dépenses	18
Détail des recettes	19
<b>Autres Annexes</b>	<b>21</b>
Variation de stock	22
Arrêté et signatures	23

<b>I - INFORMATIONS GENERALES</b>	<b>I</b>
<b>MODALITES DE VOTE DU BUDGET</b>	<b>B</b>

POUR MEMOIRE

I - L'Assemblée délibérante a voté le présent budget par nature :

- au niveau du **chapitre** pour la section de fonctionnement (1).
- au niveau du **chapitre** pour la section d'investissement (1).
- avec ou sans les chapitres "opérations d'équipement" de l'état III-B-3 (2)

La liste des articles spécialisés sur lesquels l'ordonnateur ne peut procéder à des virements d'article à article est la suivante :

.....

II - En l'absence de mention au paragraphe I ci - dessus, le budget est réputé voté par chapitre et, en section d'investissement, sans chapitre de dépense "opération d'équipement".

III - Les provisions sont (2) :

- **semi - budgétaires** (pas d'inscription en recettes de la section d'investissement)
- **budgétaires** (délibération n° ..... du ..... ) (2).

(1) A compléter par "du chapitre" ou "de l'article".

(2) Mention complétée ou Rayer la mention inutile

**PRESENTATION**

**GENERALE**







<b>II - PRESENTATION GENERALE DU COMPTE ADMINISTRATIF</b>	<b>II</b>
<b>SECTION DE FONCTIONNEMENT - CHAPITRES</b>	<b>A2</b>

DEPENSES DE FONCTIONNEMENT

Chap.	Libellé	Crédits Ouverts	Mandats émis	Rattachements	Restes à réaliser	Crédits annulés
011	CHARGES A CARACTERE GENERAL	10 000.00				10 000.00
65	AUTRES CHARGES DE GESTION COURANTE	15.00				15.00
<b>Total des dépenses de gestion courante</b>		<b>10 015.00</b>				<b>10 015.00</b>

<b>Total des dépenses réelles de fonctionnement</b>		<b>10 015.00</b>				<b>10 015.00</b>
<b>042</b>	<b>OPE.D'ORDRE DE TRANSFERTS ENTRE SECTIONS</b>	<b>763 621.10</b>	<b>376 803.05</b>			<b>386 818.05</b>
<b>Total des dépenses d'ordre de fonctionnement</b>		<b>763 621.10</b>	<b>376 803.05</b>			<b>386 818.05</b>

<b>TOTAL</b>		<b>773 636.10</b>	<b>376 803.05</b>			<b>396 833.05</b>
--------------	--	-------------------	-------------------	--	--	-------------------

<b>Pour information</b>						
<b>D 002 Déficit de fonctionnement reporté de N-1</b>						

RECETTES DE FONCTIONNEMENT

Chap.	Libellé	Crédits Ouverts	Titres émis	Rattachements	Restes à réaliser	Crédits annulés
70	PRODUITS DE SERVICES, DU DOMAINE & VENTES DIVERSES	366 390.00				366 390.00
74	DOTATIONS, SUBVENTIONS ET PARTICIPATIONS	20 428.05				20 428.05
75	AUTRES PRODUITS DE GESTION COURANTE					
<b>Total des recettes de gestion courante</b>		<b>386 818.05</b>				<b>386 818.05</b>

<b>Total des recettes réelles de fonctionnement</b>		<b>386 818.05</b>				<b>386 818.05</b>
<b>042</b>	<b>OPE.D'ORDRE DE TRANSFERTS ENTRE SECTIONS</b>	<b>386 818.05</b>	<b>376 803.05</b>			<b>10 015.00</b>
<b>Total des recettes d'ordre de fonctionnement</b>		<b>386 818.05</b>	<b>376 803.05</b>			<b>10 015.00</b>

<b>TOTAL</b>		<b>773 636.10</b>	<b>376 803.05</b>			<b>396 833.05</b>
--------------	--	-------------------	-------------------	--	--	-------------------

<b>Pour information</b>						
<b>R 002 Excédent de fonctionnement reporté de N-1</b>						

<b>II - PRESENTATION GENERALE DU COMPTE ADMINISTRATIF</b>	<b>II</b>
<b>SECTION D'INVESTISSEMENT - CHAPITRES</b>	<b>A3</b>

DEPENSES D'INVESTISSEMENT

Chap.	Libellé	Crédits Ouverts	Mandats émis	Restes à réaliser	Crédits annulés
040	OPE.D'ORDRE DE TRANSFERTS ENTRE SECTIONS	386 818.05	376 803.05		10 015.00
<i>Total des dépenses d'ordre d'investissement</i>		<i>386 818.05</i>	<i>376 803.05</i>		<i>10 015.00</i>

<b>TOTAL</b>	386 818.05	376 803.05		10 015.00
--------------	------------	------------	--	-----------

Pour information D 001 Solde d'exécution négatif reporté de N-1	376 803.05			
--	------------	--	--	--

RECETTES D'INVESTISSEMENT

Chap.	Libellé	Crédits Ouverts	Titres émis	Restes à réaliser	Crédits annulés
040	OPE.D'ORDRE DE TRANSFERTS ENTRE SECTIONS	763 621.10	376 803.05		386 818.05
<i>Total des recettes d'ordre d'investissement</i>		<i>763 621.10</i>	<i>376 803.05</i>		<i>386 818.05</i>

<b>TOTAL</b>	763 621.10	376 803.05		386 818.05
--------------	------------	------------	--	------------

Pour information R 001 Solde d'exécution positif reporté de N-1				
--	--	--	--	--

<b>II - PRESENTATION GENERALE DU COMPTE ADMINISTRATIF</b>	<b>II</b>
<b>BALANCE GENERALE DU BUDGET</b>	<b>B1</b>

1 - Mandats émis (y compris sur les restes à réaliser N-1)

	FONCTIONNEMENT	Opérations Réelles	Opérations d'ordre	TOTAL
011 65 71	CHARGES A CARACTERE GENERAL AUTRES CHARGES DE GESTION COURANTE <i>PRODUCTION STOCKEE (OU DESTOCKAGE)</i>			
			<b>376 803.05</b>	<b>376 803.05</b>
	<b>Dépenses de fonctionnement - Total</b>		376 803.05	376 803.05
	<b>Pour information D 002 Déficit de fonctionnement reporté de N-1</b>			

	INVESTISSEMENT	Opérations Réelles	Opérations d'ordre	TOTAL
35	<i>STOCKS DE PRODUITS FINIS</i>			
			<b>376 803.05</b>	<b>376 803.05</b>
	<b>Dépenses d'investissement - Total</b>		376 803.05	376 803.05
	<b>Pour information D 001 Solde d'exécution négatif reporté de N-1</b>			376 803.05

<b>II - PRESENTATION GENERALE DU COMPTE ADMINISTRATIF</b>	<b>II</b>
<b>BALANCE GENERALE DU BUDGET</b>	<b>B2</b>

## 2 - Titres émis (y compris sur les restes à réaliser N-1)

	FONCTIONNEMENT	Opérations Réelles	Opérations d'ordre	TOTAL
70	PRODUITS DE SERVICES, DU DOMAINE & VENTES DIVERSES			
71	<b>PRODUCTION STOCKEE (OU DESTOCKAGE)</b>		<b>376 803.05</b>	<b>376 803.05</b>
74	DOTATIONS, SUBVENTIONS ET PARTICIPATIONS			
75	AUTRES PRODUITS DE GESTION COURANTE			
<b>Recettes de fonctionnement - Total</b>			376 803.05	376 803.05
<b>Pour information R 002 Excédent de fonctionnement reporté de N-1</b>				

	INVESTISSEMENT	Opérations Réelles	Opérations d'ordre	TOTAL
35	<b>STOCKS DE PRODUITS FINIS</b>		<b>376 803.05</b>	<b>376 803.05</b>
<b>Recettes d'investissement - Total</b>			376 803.05	376 803.05
<b>Pour information R 001 Solde d'exécution positif reporté de N-1</b>				



**SECTION**

**DE FONCTIONNEMENT**

<b>BUDGET ANNEXE - OPERATIONS ET SERVICES ASSUJETTIS A LA TVA</b>
<b>SECTION DE FONCTIONNEMENT - DETAIL DES DEPENSES</b>

Chap./Art.	Libellé	Crédits Ouverts	émis	Rattachements	Restes à réaliser	Crédits annulés
011	CHARGES A CARACTERE GENERAL	10 000.00				10 000.00
605	ACHATS DE MATERIEL, EQUIPEMENTS ET TRAVAUX	10 000.00				10 000.00
65	AUTRES CHARGES DE GESTION COURANTE	15.00				15.00
658	CHARGES DIVERSES DE LA GESTION COURANTE	15.00				15.00
<b>TOTAL DES DEPENSES REELLES</b>		<b>10 015.00</b>				<b>10 015.00</b>
042	OPE.D'ORDRE DE TRANSFERTS ENTRE SECTIONS	763 621.10	376 803.05			386 818.05
71355	VARIATION DE STOCKS DE TERRAINS AMENAGES	763 621.10	376 803.05			386 818.05
<b>TOTAL DES DEPENSES D'ORDRE</b>		<b>763 621.10</b>	<b>376 803.05</b>			<b>386 818.05</b>

<b>TOTAL DES DEPENSES DE FONCTIONNEMENT DE L'EXERCICE (=total réelles + ordres)</b>	<b>773 636.10</b>	<b>376 803.05</b>			<b>396 833.05</b>
---	-------------------	-------------------	--	--	-------------------

Pour information : D 002 Déficit de fonctionnement reporté de N-1	
---	--



<b>BUDGET ANNEXE - OPERATIONS ET SERVICES ASSUJETTIS A LA TVA</b>
<b>SECTION DE FONCTIONNEMENT - DETAIL DES RECETTES</b>

Chap./Art.	Libellé	Crédits Ouverts	émis	Rattachements	Restes à réaliser	Crédits annulés
70	PRODUITS DE SERVICES, DU DOMAINE & VENTES DIVERSES	366 390.00				366 390.00
70151	VENTE DE TERRAINS AMENAGES	366 390.00				366 390.00
74	DOTATIONS, SUBVENTIONS ET PARTICIPATIONS	20 428.05				20 428.05
7474	PARTICIPATIONS COMMUNES	20 428.05				20 428.05
75	AUTRES PRODUITS DE GESTION COURANTE					
<b>TOTAL DES RECETTES REELLES</b>		<b>386 818.05</b>				<b>386 818.05</b>
042	OPE.D'ORDRE DE TRANSFERTS ENTRE SECTIONS	386 818.05	376 803.05			10 015.00
71355	VARIATION DE STOCKS DE TERRAINS AMENAGES	386 818.05	376 803.05			10 015.00
<b>TOTAL DES RECETTES D'ORDRE</b>		<b>386 818.05</b>	<b>376 803.05</b>			<b>10 015.00</b>

TOTAL DES RECETTES DE FONCTIONNEMENT DE L'EXERCICE (=total réelles + ordres)	773 636.10	376 803.05			396 833.05
--	------------	------------	--	--	------------

Pour information : R 002 Excédent de fonctionnement reporté de N-1	
--	--



**SECTION**

**D'INVESTISSEMENT**

<b>BUDGET ANNEXE - OPERATIONS ET SERVICES ASSUJETTIS A LA TVA</b>
<b>SECTION D'INVESTISSEMENT - DETAIL DES DEPENSES</b>

Chap./Art.	Libellé	Crédits Ouverts	émis	Restes à réaliser	Crédits annulés
	<b>TOTAL DES DEPENSES D'EQUIPEMENT</b>				
	<b>TOTAL DES DEPENSES FINANCIERES</b>				
	<b>TOTAL DES DEPENSES D'OPERATIONS POUR COMPTE DE TIERS</b>				
	<b>TOTAL DES DEPENSES REELLES</b>				
040	<i>OPE.D'ORDRE DE TRANSFERTS ENTRE SECTIONS</i>	<i>386 818.05</i>	<i>376 803.05</i>		<i>10 015.00</i>
	<i>Reprises sur autofinancement antérieur</i>				
	<i>Charges transférées</i>	<i>386 818.05</i>	<i>376 803.05</i>		<i>10 015.00</i>
3555	<i>TERRAINS AMENAGES</i>	<i>386 818.05</i>	<i>376 803.05</i>		<i>10 015.00</i>
	<b>TOTAL DES DEPENSES D'ORDRE</b>	<b>386 818.05</b>	<b>376 803.05</b>		<b>10 015.00</b>
	<b>TOTAL DES DEPENSES D'INVESTISSEMENT DE L'EXERCICE (=total réelles + ordres)</b>	<b>386 818.05</b>	<b>376 803.05</b>		<b>10 015.00</b>
	<b>Pour information : D 001 Solde d'exécution négatif reporté de N-1</b>		<b>376 803.05</b>		

<b>BUDGET ANNEXE - OPERATIONS ET SERVICES ASSUJETTIS A LA TVA</b>
<b>SECTION D'INVESTISSEMENT - DETAIL DES RECETTES</b>

Chap./Art.	Libellé	Crédits Ouverts	émis	Restes à réaliser	Crédits annulés
040	OPE.D'ORDRE DE TRANSFERTS ENTRE SECTIONS	763 621.10	376 803.05		386 818.05
3555	TERRAINS AMENAGES	763 621.10	376 803.05		386 818.05
<b>TOTAL DES PRELEVEMENTS PROVENANT DE LA SECTION DE FONCTIONNEMENT</b>		<b>763 621.10</b>	<b>376 803.05</b>		<b>386 818.05</b>
<b>TOTAL DES RECETTES D'ORDRE</b>		<b>763 621.10</b>	<b>376 803.05</b>		<b>386 818.05</b>
<b>TOTAL DES RECETTES D'INVESTISSEMENT DE L'EXERCICE (=total réelles + ordres)</b>		<b>763 621.10</b>	<b>376 803.05</b>		<b>386 818.05</b>
Pour information : R 001 Solde d'exécution positif reporté de N-1					



**AUTRES**

**ANNEXES**

Cacher :  315  335  3555 Année : 2018  Gestion des stocks : Annulation systématique du stock initial

Compte	Libellé de la dépense	Montant	315 - Terrains à aménager		60315 - Variation des stocks terrains à aménager		335 - Travaux en cours		7133 - Variation des en-cours de production		3555 - Terrains aménagés		71355 - Variation des stocks terrains aménagés	
			Débit	Crédit	Débit	Crédit	Débit	Crédit	Débit	Crédit	Débit	Crédit	Débit	Crédit
	Balance d'entrée													
	Annulation du stock initial											376 803,05		376 803,05
6015	Terrains à aménager													
6045	Etude et Prestations de Service													
605	Equipements et Travaux													
658	Charges diverses de gestion courante													
	Total des dépenses													
	Reprise stock N-1	376 803,05												
	Stockage de l'année	376 803,05										376 803,05		376 803,05
7474	Participations Communes													
758	Produits divers de gestion courante													
	Total des recettes													
	Déstockage de l'année													
	Solde											376 803,05		



**ARRETE - SIGNATURES**

Nombre de membres en exercice : **35**  
 Nombre de membres présents :  
 Nombre de suffrages exprimés :  
 VOTES : **Pour :**  
           **Contre :**  
           **Abstentions :**

Date de convocation : **le 17 juin 2019**

, le **24 juin 2019**

Présenté par le Maire,  
 A **LAON**  
 Le Maire **Eric DELHAYE**,



Délibéré par l'assemblée délibérante réunie en session .....  
 A **LAON**

, le **24 juin 2019**

Les membres du conseil municipal,

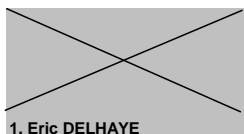

**1. Eric DELHAYE**

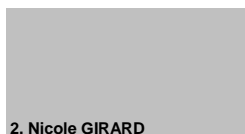

**2. Nicole GIRARD**



**3. Yves ROBIN**



**4. Marie France DOYER**



**5. Philippe MOZIN**



**6. Michèle HERVY**



**7. Yves BUFFET**



**8. Gaëdic  
 BLANCHARD-DOUCHAIN**



**9. Dominique VALISSANT**



**10. Béatrice LEBEL**



**11. Sylvie LETOT**



**12. Philippe CERVI**

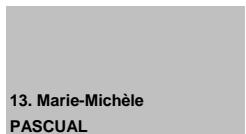

**13. Marie-Michèle  
 PASCUAL**



**14. Habib HAOUASS**



**15. Philippe PARCHEMINIER**



**16. Antoine LEFEVRE**



**17. Yves LEVENT**



**18. Annick VENPUYWELDE**



**19. Françoise CATILLON**



**20. Anne-Marie SAUVEZ**



**21. Béatrice LAGNEAU**



**22. Suzanne BUIRE**



**23. Laurent FOURNIER**



**24. Rénaud FAVEREAUX**



**25. Cathy CHATELAIN-FALLI**



**26. Marlène PAULMIER**



**27. Antoine CUVILLIER**



**28. Fawaz KARIMET**



**29. Christine CAZENEUVE**



**30. Damien DELAVENNE**



**31. Séverine DUPONT**



**32. Yan RUDER**



**33. Hervé TELLIER**

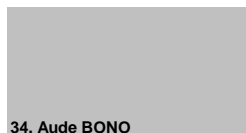

**34. Aude BONO**



**35. Marie SOLLER-REGIS**

Certifié exécutoire par le Maire, compte tenu de la transmission en  
 préfecture, le..... et de la publication le .....

A **LAON** , le.....