

Ville de LAON

LOTISSEMENT ALLEGRINI

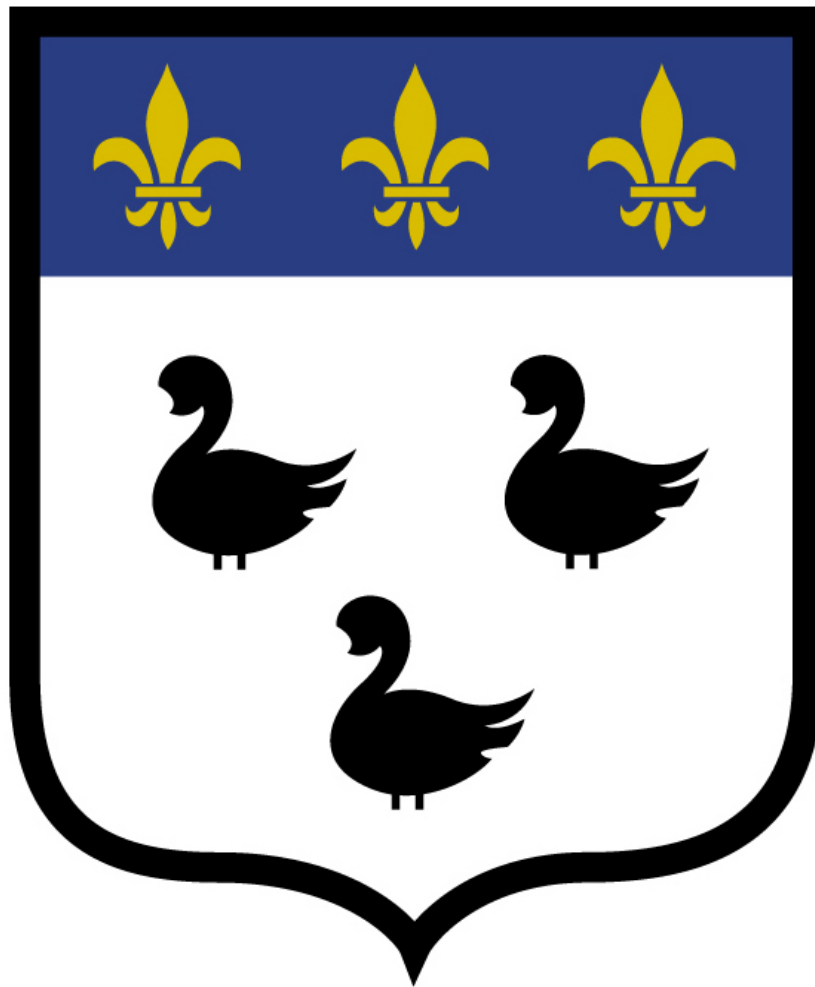

COMPTE ADMINISTRATIF

Exercice 2015

REPUBLIQUE FRANCAISE

VILLE DE LAON

LOTISSEMENT ALLEGRINI

POSTE COMPTABLE DE LAON MUNICIPALE ET BANLIEUE

COMMUNE
de plus de 10000 habitants ayant
opté pour le vote par nature

M14

BUDGET ANNEXE – OPERATIONS ET SERVICES ASSUJETTIS A LA TVA

COMPTE ADMINISTRATIF

ANNEE 2015

SOMMAIRE	PAGES
-----------------	--------------

BUDGET ANNEXE - OPERATIONS ET SERVICES ASSUJETTIS A LA TVA

Présentation Générale du Budget	5
Vue d'ensemble	7
Section de fonctionnement - chapitres	8
Section d'investissement - chapitres	9
Balance générale du budget	10
I - Section de Fonctionnement	13
Détail des dépenses	14
Détail des recettes	15
II - Section d'Investissement	17
Détail des dépenses	18
Détail des recettes	19
Autres Annexes	21
Variation de stock	22
Arrêté et signatures	23

I - INFORMATIONS GENERALES	I
MODALITES DE VOTE DU BUDGET	B

POUR MEMOIRE

I - L'Assemblée délibérante a voté le présent budget par nature :

- au niveau du **chapitre** pour la section de fonctionnement (1).
- au niveau de **chapitre** pour la section d'investissement (1).

La liste des articles spécialisés sur lesquels l'ordonnateur ne peut procéder à des virements d'article à article est la suivante :

.....

II - En l'absence de mention au paragraphe I ci - dessus, le budget est réputé voté par chapitre et, en section d'investissement, sans chapitre de dépense "opération d'équipement".

III - Les provisions sont (2) :

- semi - budgétaires (pas d'inscription en recettes de la section d'investissement)
- budgétaires (délibération n° du) (2).

(1) A compléter par "du chapitre" ou "de l'article".

(2) Mention complétée ou Rayer la mention inutile

PRESENTATION

GENERALE

II - PRESENTATION GENERALE DU COMPTE ADMINISTRATIF	II
VUE D'ENSEMBLE	A1

EXECUTION DU BUDGET

		DEPENSES	RECETTES
REALISATIONS DE L'EXERCICE (mandats et titres)	Section de fonctionnement	a	g 34 000.00
	Section d'investissement	b	h

+ +

REPORTS DE L'EXERCICE N-1	Report en section de fonctionnement (002)	c	i 19 712.45
	Report en section d'investissement (001)	d	j

= =

TOTAL (réalisations + reports)	=a+b+c+d	=g+h+i+j	53 712.45
-----------------------------------	----------	----------	------------------

RESTES A REALISER A REPORTER EN N+1	Section de fonctionnement	e	k
	Section d'investissement	f	l
	TOTAL des restes à réaliser à reporter en N+1	=e+f	=k+l

RESULTAT CUMULE	Section de fonctionnement	=a+c+e	=g+i+k 53 712.45
	Section d'investissement	=b+d+f	=h+j+l
	TOTAL CUMULE	=a+b+c+d+e+f	=g+h+i+j+k+l 53 712.45

DETAIL DES RESTES A REALISER

Chap/Art.	Libellé	Dépenses engagées non mandatées	Titres restant à émettre
-----------	---------	------------------------------------	-----------------------------

II - PRESENTATION GENERALE DU COMPTE ADMINISTRATIF	II
SECTION DE FONCTIONNEMENT - CHAPITRES	A2

DEPENSES DE FONCTIONNEMENT

Chap.	Libellé	Crédits Ouverts	Mandats émis	Rattachements	Restes à réaliser	Crédits annulés
011	CHARGES A CARACTERE GENERAL	2 500.00				2 500.00
Total des dépenses de gestion courante		2 500.00				2 500.00

Total des dépenses réelles de fonctionnement		2 500.00				2 500.00
042	OPE.D'ORDRE DE TRANSFERTS ENTRE SECTIONS	2 500.00				2 500.00
Total des dépenses d'ordre de fonctionnement		2 500.00				2 500.00

TOTAL		5 000.00				5 000.00
--------------	--	----------	--	--	--	----------

Pour information D 002 Déficit de fonctionnement reporté de N-1						
--	--	--	--	--	--	--

RECETTES DE FONCTIONNEMENT

Chap.	Libellé	Crédits Ouverts	Titres émis	Rattachements	Restes à réaliser	Crédits annulés
70 75	PRODUITS DE SERVICES, DU DOMAINE & VENTES DIVERSES AUTRES PRODUITS DE GESTION COURANTE	34 000.00	34 000.00			
Total des recettes de gestion courante		34 000.00	34 000.00			

Total des recettes réelles de fonctionnement		34 000.00	34 000.00			
042	OPE.D'ORDRE DE TRANSFERTS ENTRE SECTIONS	2 500.00				2 500.00
Total des recettes d'ordre de fonctionnement		2 500.00				2 500.00

TOTAL		36 500.00	34 000.00			2 500.00
--------------	--	-----------	-----------	--	--	----------

Pour information R 002 Excédent de fonctionnement reporté de N-1		19 712.45				
---	--	-----------	--	--	--	--

II - PRESENTATION GENERALE DU COMPTE ADMINISTRATIF	II
SECTION D'INVESTISSEMENT - CHAPITRES	A3

DEPENSES D'INVESTISSEMENT

Chap.	Libellé	Crédits Ouverts	Mandats émis	Restes à réaliser	Crédits annulés
040	OPE.D'ORDRE DE TRANSFERTS ENTRE SECTIONS	2 500.00			2 500.00
Total des dépenses d'ordre d'investissement		2 500.00			2 500.00

TOTAL	2 500.00			2 500.00
--------------	----------	--	--	----------

Pour information D 001 Solde d'exécution négatif reporté de N-1				
--	--	--	--	--

RECETTES D'INVESTISSEMENT

Chap.	Libellé	Crédits Ouverts	Titres émis	Restes à réaliser	Crédits annulés
16	EMPRUNTS ET DETTES ASSIMILES (hors 165)				
Total des recettes d'équipement					

Total des recettes financières					
45x2	Total des opérations pour compte de tiers				
Total des recettes réelles d'investissement					
040	OPE.D'ORDRE DE TRANSFERTS ENTRE SECTIONS	2 500.00			2 500.00
Total des recettes d'ordre d'investissement		2 500.00			2 500.00

TOTAL	2 500.00			2 500.00
--------------	----------	--	--	----------

Pour information R 001 Solde d'exécution positif reporté de N-1				
--	--	--	--	--

II - PRESENTATION GENERALE DU COMPTE ADMINISTRATIF	II
BALANCE GENERALE DU BUDGET	B1

1 - Mandats émis (y compris sur les restes à réaliser N-1)

	FONCTIONNEMENT	Opérations Réelles	Opérations d'ordre	TOTAL
011 71	CHARGES A CARACTERE GENERAL <i>PRODUCTION STOCKEE (OU DESTOCKAGE)</i>			
	Dépenses de fonctionnement - Total			
	Pour information D 002 Déficit de fonctionnement reporté de N-1			

	INVESTISSEMENT	Opérations Réelles	Opérations d'ordre	TOTAL
33 35	<i>EN-COURS DE PRODUCTION DE BIENS</i> <i>STOCKS DE PRODUITS</i>			
	Dépenses d'investissement - Total			
	Pour information D 001 Solde d'exécution négatif reporté de N-1			

II - PRESENTATION GENERALE DU COMPTE ADMINISTRATIF	II
BALANCE GENERALE DU BUDGET	B2

2 - Titres émis (y compris sur les restes à réaliser N-1)

	FONCTIONNEMENT	Opérations Réelles	Opérations d'ordre	TOTAL
70	PRODUITS DE SERVICES, DU DOMAINE & VENTES DIVERSES	34 000.00		34 000.00
71	<i>PRODUCTION STOCKEE (OU DESTOCKAGE)</i>			
75	AUTRES PRODUITS DE GESTION COURANTE			
Recettes de fonctionnement - Total		34 000.00		34 000.00
Pour information R 002 Excédent de fonctionnement reporté de N-1				19 712.45

	INVESTISSEMENT	Opérations Réelles	Opérations d'ordre	TOTAL
16	EMPRUNTS ET DETTES ASSIMILES			
33	<i>EN-COURS DE PRODUCTION DE BIENS</i>			
35	<i>STOCKS DE PRODUITS</i>			
Recettes d'investissement - Total				
Pour information R 001 Solde d'exécution positif reporté de N-1				

SECTION

DE FONCTIONNEMENT

BUDGET ANNEXE - OPERATIONS ET SERVICES ASSUJETTIS A LA TVA
SECTION DE FONCTIONNEMENT - DETAIL DES DEPENSES

Chap./Art.	Libellé	Crédits Ouverts	émis	Rattachements	Restes à réaliser	Crédits annulés
011	CHARGES A CARACTERE GENERAL	2 500.00				2 500.00
6045	ACHATS D'ETUDES, PRESTATIONS DE SERVICES /TERRAINS	2 500.00				2 500.00
TOTAL DES DEPENSES REELLES		2 500.00				2 500.00
042	OPE.D'ORDRE DE TRANSFERTS ENTRE SECTIONS	2 500.00				2 500.00
71355	VARIATION DE STOCKS DE TERRAINS AMENAGES	2 500.00				2 500.00
TOTAL DES DEPENSES D'ORDRE		2 500.00				2 500.00
TOTAL DES DEPENSES DE FONCTIONNEMENT DE L'EXERCICE (=total réelles + ordres)		5 000.00				5 000.00
Pour information : D 002 Déficit de fonctionnement reporté de N-1						

BUDGET ANNEXE - OPERATIONS ET SERVICES ASSUJETTIS A LA TVA
SECTION DE FONCTIONNEMENT - DETAIL DES RECETTES

Chap./Art.	Libellé	Crédits Ouverts	émis	Rattachements	Restes à réaliser	Crédits annulés
70	PRODUITS DE SERVICES, DU DOMAINE & VENTES DIVERSES	34 000.00	34 000.00			
70151	VENTE DE TERRAINS AMENAGES	34 000.00	34 000.00			
75	AUTRES PRODUITS DE GESTION COURANTE					
TOTAL DES RECETTES REELLES		34 000.00	34 000.00			
042	OPE.D'ORDRE DE TRANSFERTS ENTRE SECTIONS	2 500.00				2 500.00
71355	VARIATION DE STOCKS DE TERRAINS AMENAGES	2 500.00				2 500.00
TOTAL DES RECETTES D'ORDRE		2 500.00				2 500.00
TOTAL DES RECETTES DE FONCTIONNEMENT DE L'EXERCICE (=total réelles + ordres)		36 500.00	34 000.00			2 500.00
Pour information : R 002 Excédent de fonctionnement reporté de N-1			19 712.45			

SECTION

D'INVESTISSEMENT

BUDGET ANNEXE - OPERATIONS ET SERVICES ASSUJETTIS A LA TVA
SECTION D'INVESTISSEMENT - DETAIL DES DEPENSES

Chap./Art.	Libellé	Crédits Ouverts	émis	Restes à réaliser	Crédits annulés
	TOTAL DES DEPENSES D'EQUIPEMENT				
	TOTAL DES DEPENSES FINANCIERES				
	TOTAL DES DEPENSES D'OPERATIONS POUR COMPTE DE TIERS				
	TOTAL DES DEPENSES REELLES				
040	OPE.D'ORDRE DE TRANSFERTS ENTRE SECTIONS	2 500.00			2 500.00
	<i>Reprises sur autofinancement antérieur</i>				
	<i>Charges transférées</i>	2 500.00			2 500.00
3555	TERRAINS AMENAGES	2 500.00			2 500.00
	TOTAL DES DEPENSES D'ORDRE	2 500.00			2 500.00
	TOTAL DES DEPENSES D'INVESTISSEMENT DE L'EXERCICE (=total réelles + ordres)	2 500.00			2 500.00
	Pour information : D 001 Solde d'exécution négatif reporté de N-1				

BUDGET ANNEXE - OPERATIONS ET SERVICES ASSUJETTIS A LA TVA
SECTION D'INVESTISSEMENT - DETAIL DES RECETTES

Chap./Art.	Libellé	Crédits Ouverts	émis	Restes à réaliser	Crédits annulés
16	EMPRUNTS ET DETTES ASSIMILES				
	TOTAL DES RECETTES D'EQUIPEMENT				
	TOTAL DES RECETTES FINANCIERES				
	TOTAL DES RECETTES D'OPERATIONS POUR COMPTE DE TIERS				
	TOTAL DES RECETTES REELLES				
040	OPE.D'ORDRE DE TRANSFERTS ENTRE SECTIONS	2 500.00			2 500.00
3555	TERRAINS AMENAGES	2 500.00			2 500.00
	TOTAL DES PRELEVEMENTS PROVENANT DE LA SECTION DE FONCTIONNEMENT	2 500.00			2 500.00
	TOTAL DES RECETTES D'ORDRE	2 500.00			2 500.00
TOTAL DES RECETTES D'INVESTISSEMENT DE L'EXERCICE (=total réelles + ordres)		2 500.00			2 500.00
Pour information : R 001 Solde d'exécution positif reporté de N-1					

AUTRES

ANNEXES

Cacher : 315 335 3555 Année : 2015 Gestion des stocks : Annulation systématique du stock initial

Compte	Libellé de la dépense	Montant	315 - Terrains à aménager		60315 - Variation des stocks terrains à aménager		335 - Travaux en cours		7133 - Variation des en-cours de production		3555 - Terrains aménagés		71355 - Variation des stocks terrains aménagés	
			Débit	Crédit	Débit	Crédit	Débit	Crédit	Débit	Crédit	Débit	Crédit	Débit	Crédit
	Balance d'entrée													
	Annulation du stock initial													
6015	Terrains à aménager													
6045	Etude et Prestations de Service													
605	Equipements et Travaux													
	Total des dépenses													
	Stockage de l'année													
70151	Vente de terrains aménagés	34 000,00												
758	Produits divers de gestion courante													
	Total des recettes	34 000,00												
	Reprise déstockage N-1	19 712,45												
	Déstockage de l'année													
	Solde													

ARRETE - SIGNATURES

Nombre de membres en exercice : **35**
 Nombre de membres présents :
 Nombre de suffrages exprimés :
 VOTES : **Pour :**
 Contre :
 Abstentions :

Date de convocation : **le 13 juin 2016**

Présenté par le Maire,
A LAON
 Le Maire **Antoine LEFEVRE,**

, le **20 juin 2016**



Délibéré par l'assemblée délibérante réunie en session
A LAON

, le **20 juin 2016**

Les membres du conseil municipal,

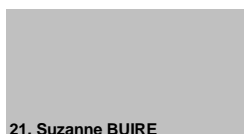
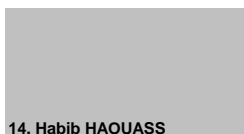
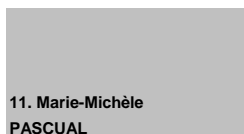
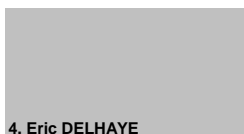
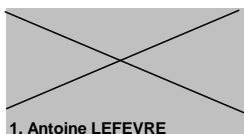

Certifié exécutoire par le Maire, compte tenu de la transmission en
 préfecture, le..... et de la publication le

A LAON , le.....