

Ville de LAON

**COMPTE ADMINISTRATIF
ANNEXES**

EXERCICE 2018

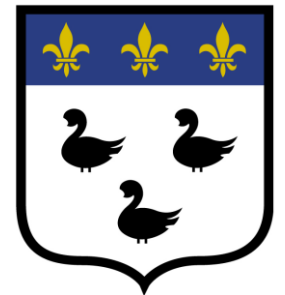

	Eléments fiscaux	3
	Renseignements extraits du rôle de la taxe d'habitation 2018	5
	Renseignements extraits des rôles des impôts directs 2018	6
	Notification des attributions de D.G.F. au titre de 2018	8
A	Elément du bilan	
A2	Etat de la dette	11
A2.1	Détail des crédits de trésorerie	13
A2.2	Répartition par nature de dette	14
A2.3	Répartition des emprunts par structure de taux	18
A2.4	Typologie de la répartition de l'encours	19
A2.5	Détail des opérations de couverture	20
A2.6	Remboursement anticipé d'un emprunt avec refinancement	22
A2.7	Emprunts renégociés au cours de l'année N	23
A2.8	Dette pour financer l'emprunt d'un autre organisme	24
A2.9	Autres dettes	25
A3	Méthodes utilisées pour les amortissements	27
A4	Etat des provisions	29
A5	Etalement des provisions	31
A7.1.1	Etats des dépenses et recettes des services d'eau et d'assainissement - Fonctionnement (2)	Voir budget annexe
A7.1.2	Etats des dépenses et recettes des services d'eau et d'assainissement - Investissement (2)	Voir budget annexe
A7.2.1	Etat des dépenses et recettes des services assujettis à la TVA - Fonctionnement (3)	Voir budget annexe
A7.2.2	Etat des dépenses et recettes des services assujettis à la TVA - Investissement (3)	Voir budget annexe
A7.3.1	Etat de la répartition de la TEOM - Fonctionnement (4)	Sans objet
A7.3.1	Etat de la répartition de la TEOM - Investissement (4)	Sans objet
A8	Etat des charges transférées	33
A9	Détail des opérations pour le compte de tiers	35
A10	Liste des constructions	37
A10.1	Etat des entrées d'immobilisations	47
A10.2	Etat des sorties des biens d'immobilisations	49
A10.3	Opérations liées aux cessions	51

A10.4	Etat des entrées d'immobilisations	53
A10.5	Etat des sorties des biens d'immobilisations	55
A11	Etat des travaux en régie	57
A12	Emploi des crédits communautaires dans le cadre de la subvention globale	59
	Etat des immobilisations au 31/12/2018	61
B	Engagements hors bilan	
B1	Etat des engagements donnée et reçus	185
B1.1	Etat des emprunts garantis par la commune ou l'établissement	185
B1.2	Calcul du ratio d'endettement relatif aux garanties d'emprunt	193
B1.3	Etat des contrat de crédit-bail	195
B1.4	Etat des contrats de partenariat public-privé	197
B1.5	Etat des autres engagements donnés	199
B1.6	Etat des engagements reçus	201
B1.7.1	Liste des concours attribués à des tiers en nature	203
B1.7.2	Liste des concours attribués à des tiers en subvention	207
B2	Autorisations de programme et crédits de paiement	215
B2.1	Etat des autorisations de programme et crédits de paiement afférents	215
B2.2	Etat des autorisations d'engagement et crédits de paiement afférents	217
B3	Emploi des recettes grevées d'une affectation spéciale	219
C	Autres éléments d'information	
C1	Etat du personnel	221
C1.1	Etat du personnel au 31/12/2018	221
C1.2	Actions de formation des élus au 31/12/2018	227
C2	Liste des organismes dans lesquels a été pris un engagement financier	229
C3	Liste des organismes	231
C3.1	Liste des organismes de regroupement auxquels adhère la commune ou l'établissement	231
C3.2	Liste des établissements publics créés	233
C3.3	Liste des services individualisés dans un budget annexe	235
C3.4	Liste des services assujettis à la T.V.A. et non érigés en budget annexe	237
D	Tarifs municipaux	239
E	Etats des restes à réaliser	283
	Signatures	289

ELEMENTS FISCAUX

I – TAXES PRINCIPALES (dans les rôles généraux de 2018)

Taxe d'habitation (TH) :	Taux	Base	Produit	Lissage
- Commune.....	29.99	26 434 214	7 927 397	- 224
- Majoration résidences secondaires..	>>>	>>>		>>>
- Syndicat.....				
- EPCI.....	6.78	26 718 611	1 811 466	-56
Dont TOTAL PRODUIT			9 738 863	
Taxe d'habitation locaux vacants (THLV) :				
- Commune.....	29.99	680 785	204 167	>>>
- Syndicat.....				>>>
- EPCI.....				>>>
TOTAL PRODUIT			204 167	
Taxe sur le Foncier Bâti (TFPB) :				
- Commune.....	27.48	27 015 379	7 442 242	18 416
- Syndicat.....				
- EPCI	5.53	27 014 805	1 497 543	3 624
- Département.....	31.72	26 211 079	8 498 130	183 976
TOTAL PRODUIT			17 437 915	
Taxe sur le Foncier Non Bâti (TFPNB) :				
- Commune.....	41.81	291 841	122 019	>>>
- Syndicat.....				>>>
- EPCI.....	7.10	291 841	20 721	>>>
TOTAL PRODUIT			142 740	
Cotisation Foncière des Entreprises (CFE) :				
- Commune.....				
- Syndicat.....				
- EPCI (additionnelle / unique).....	25.56	7 088 988	1 827 962	16 016
(fiscalité de zone).....	24.04	633 373	147 431	-4 832
(fiscalité éolienne).....				
TOTAL PRODUIT			1 975 393	
Taxe additionnelle spéciale annuelle Ile-de-France :				
-Taxe foncière bâtie.....	>>>	>>>	>>>	>>>
- Cotisation foncière entreprises.....	>>>	>>>	>>>	>>>
GEMAPI :				
- Taxe foncière bâtie.....				
- Taxe foncière non bâtie.....				>>>
- Taxe d'habitation.....				
- Cotisation foncière entreprises.....				

Taxe additionnelle au foncier non bâti	Taux	Base	Produit
	27.52	88 360	24 317
Perçue au profit de : l'EPCI			

II – DCRTP / GIR CONCERNANT LA COMMUNE

Dotation de compensation de la réforme de la taxe prof. (DCRTP).....	390 442
Garantie individuelle de ressources (GIR).....	741 758

III – TAXES ANNEXES

Taux pour frais de chambre	
D'agriculture.....	6.64
De chambre de commerce et d'industrie.....	2.35
De chambre de métiers et de l'artisanat :	
- Droits fixes.....	130
- Droit additionnel.....	3.03
Taxe spéciale d'équipement additionnelle à la	
Taxe d'habitation.....	
Taxe foncière bâtie.....	
Taxe foncière non bâtie.....	
Cotisation foncière des entreprises.....	
Cotisation caisse assurance accident agricole	
Droit proportionnel.....	
Taxe sur les pylônes.....	

A LAON

Le 17/12/18

LE DIRECTEUR DEPARTEMENTAL DES FINANCES PUBLIQUES
EDITH MARCHICA-RICOUR

IV – COTISATION SUR LA VALEUR AJOUTEE DES ENTREPRISES (CVAE)

	Commune	EPCI	Département	Région
Due		1 017 236	902 332	1 919 832
Dégravée		425 201	377 171	802 516
Exonérée compensée		815	723	1 540
Exonérée non compensée		495		

V – IMPOSITION FORFAITAIRE SUR LES ENTREPRISES DE RESEAUX (IFER)

	Commune	EPCI	Département	Région
Eolienne				>>>
Hydrolienne				>>>
Photovoltaïque				>>>
Hydraulique				>>>
Transformateur		28 872	>>>	>>>
Station radio		45 617	22 809	>>>
Centrales élec.				>>>
Gaz+Hydrocar		1 303	1 303	>>>
Prodt chimiques				>>>
Répartiteur	>>>	>>>	>>>	>>>

VI – TAXE SUR LES SURFACES COMMERCIALES (TASCOM)

	Commune	EPCI
Coefficient		1.00
Produit net		472 945

VII – TAXE D'ENLEVEMENT DES ORDURES MENAGERES (TEOM)

	Plein	Réduit A	Réduit B	Réduit C	Réduit D
Taux					
Base					
Produit					

Perçue au profit de :

VIII – SYNTHESE

ND : information non disponible au niveau communal

	Communes	Syndicat(S)	EPCI	Département	Région
TH/THLV	8 131 564		1 811 466	>>>	>>>
TFPB	7 442 242		1 497 543	8 498 130	>>>
TFPNB	122 019		20 721	>>>	>>>
TAFNB		>>>	24 317	>>>	>>>
CFE			1 975 393	>>>	>>>
DCRTP	390 442	>>>	29 540	ND	ND
GIR	741 758	>>>	225 624	ND	ND
CVAE		>>>	1 443 252	1 280 226	2 723 888
IFER		>>>	75 792	24 112	ND
TEOM				>>>	>>>
TIEOM				>>>	>>>
TASCOM		>>>	472 945	>>>	>>>
TASARIF	>>>	>>>	>>>	>>>	>>>
PYLONE		>>>		>>>	>>>
GEMAPI	>>>	>>>		>>>	>>>
TOTAL	16 828 025		7 576 593	9 802 468	2 723 888

27/06/2018	Fiche Individuelle DGF	2018				
02408	LAON		Produit de CVAE de la commune	0	Dotation forfaitaire n-1 notifiée	4 412 867
			Produit des IFR de la commune	0	Prélèvements sur la fiscalité N-1 (art. L 2334-7)	0
	Commune membre de	CA DU PAYS DE LAON	Produit de TASCOS de la commune	0	Prélèvements sur la fiscalité CRFP 2017	
	N° SIREN de son groupement	200043495	Redevance des mines (CA N-2) de la commune	0	au titre de l'article L.2334-7-3 du CGCT	0
	Régime fiscal EPCI	FPU	Prélèvements communaux sur les produits des jeux	0		
	Strate démographique	10	Taxe sur les jeux EPCI	0		
	Zone de montagne	NON	Surtaxe eaux minérales de la commune	0		
	Zone de revitalisation rurale	NON	Montant de DCRT de la commune	390 442	Potentiel financier	24 811 024
	Caractéristiques démographiques et physiques		Reversement au titre du FNGIR de la commune	742 555	Potentiel financier / pop DGF	939,669141
	Superficie en ha	4 218	Prélèvement au titre du FNGIR de la commune	0	Potentiel financier moyen de la strate	1 182,877054
	Population INSEE	26 246	Part CPS 2014 commune indexée Tx forfaitaire	0	Potentiel financier superficiaire	5 882,177335
	Résidences secondaires	158	Part DCTP 2014 commune indexée Tx forfaitaire	69 444		
	Places de caravanes (*2 si Dsu-Dsr BC année N-1)	0	Attribution de compensation et ACNE de la commune	2 606 791	Informations relatives à l'effort fiscal	
	Total Population DGF	26 404	CVAE perçue par l'EPCI sur la commune	1 300 098	Produit net FB	7 479 036
	Population en QPV	5 991	IFER perçues par l'EPCI sur la commune	79 098	Produit net FNB (hors TAFNB)	138 220
	Population en ZFU	0	TASCOS perçue par l'EPCI sur la commune	501 073	Produit net TH	9 025 339
	Population 3 à 16 ans INSEE	4 212	Bases brutes de CFE de l'EPCI sur ZAE/ZE	1 932 855	Produit 3 taxes EPCI	3 352 277
	Longueur de voirie en m	130 115	CVAE perçue par l'EPCI sur ZAE	189 130	Produit effort fiscal avant écrêtement	19 994 872
	Nombre de logements sociaux	5 404	IFER perçues par l'EPCI sur ZAE /ZE	0	Bases nettes FB	26 608 280
	Total logements TH	12 285	TASCOS perçue par l'EPCI sur ZAE	0	Bases nettes FNB	289 888
	Nombre d'APL	10 073	Bases brutes de CFE de l'EPCI (hors ZAE/ZE)	11 820 809	Bases nettes TH	26 342 586
	Revenu imposable des habitants de la commune	266 045 963	CVAE perçue par l'EPCI (hors ZAE)	1 760 276	Taux net 3 taxes N-1	0,387361
	Revenu imposable par habitant	10 136,63	IFER perçues par l'EPCI (hors ZAE/ZE)	159 886	Taux net 3 taxes N-1 strate	0,262142
	Revenu moyen de la strate	14 880,25	TASCOS perçue par l'EPCI (hors ZAE)	1 062 483	Taux net 3 taxes N	0,375556
	Informations relatives aux potentiels fiscal et financier		Part CPS N-1 nette de l'EPCI	2 412 375	Taux net 3 taxes N strate	0,264640
	Régime fiscal de l'EPCI N-1	FPU	Somme des attributions de compensation de l'EPCI	4 540 043	Produit effort fiscal après écrêtement	20 623 392
	Population DGF de l'EPCI sur son périmètre N-1	45 271	Montant de DCRT de l'EPCI	45 592	Exonérations 1396	206 072
	Bases brutes de FB	26 649 565	Reversement au titre du FNGIR de l'EPCI	86 708	Taxe ou redevance O.M (commune)	0
	Bases brutes de FNB	289 888	Prélèvement au titre du FNGIR de l'EPCI	0	Taxe ou redevance OM (EPCI et syndicat)	0
	Bases brutes de TH	32 387 530	Produits EPCI à ventiler	4 792 479	Produit total EF	20 829 464
	TAFNB perçue par la commune	0	Produits EPCI ventilés	2 795 180	Effort fiscal	1,521684
	TAFNB perçue par l'EPCI sur la commune	24 387	Potentiel fiscal 4 taxes	20 467 601	Effort fiscal moyen de la strate	1,213607
	TAFNB totale perçue par l'EPCI (FPU)	43 946	Potentiel fiscal / pop DGF	775,170467	Informations relatives aux dotations touristiques	
	Bases brutes de TH totales de l'EPCI (FPU)	50 757 786	Potentiel fiscal moyen de la strate	1 070,955987	Dotation touristique complémentaire	0
	Potentiel fiscal 3 taxes (potentiel financier)	13 932 633	Produits post-TP (DNP)	3 984 596	Dotation touristique supplémentaire	0
	Potentiel fiscal 3 taxes (effort fiscal)	13 688 428	Produits post-TP / pop DGF	150,908802	Dotation touristique ville-centre	216 857
	Bases brutes de CFE de la commune	7 748 308	Produits post-TP par habitant moyens de la strate	208,353015	Reliquat dotation touristique suite à dissolution	0

27/06/2018		Fiche Individuelle DGF		2018		Dotation nationale de péréquation (DNP)	
02408	LAON					Montant total DNP (éligible)	559 101
<i>Commune membre de</i>	CA DU PAYS DE LAON					dont part principale	452 770
<i>Régime fiscal EPCI</i>			FPU			dont part majoration	106 331
<i>Strate démographique</i>			10			Garantie de sortie part principale	0
<i>Zone de montagne</i>			NON			Dotation de solidarité urbaine (DSU)	
<i>Zone de revitalisation rurale</i>			NON			<i>Indice synthétique DSU</i>	1,547480
Dotation forfaitaire						<i>Rang DSU</i>	70
Montant total dotation forfaitaire N (notifié)		4 416 188				Montant total DSU (éligible)	5 475 167
dont dotation forfaitaire N-1 retraitée		4 412 867				dont DSU spontanée	5 281 704
dont part dynamique de la population		3 321				dont Progression de DSU	193 463
dont écrêtement		0				Garantie de sortie DSU (inéligible)	0
						Dotation globale de fonctionnement (DGF) totale	
						FORFAITAIRE + DSU + DSR + DNP	10 450 456
						TOTAL / POP DGF	395,79
						Dotation particulière élu local (DPEL)	
						<i>PFI moyen des moins de 1000 habitants</i>	679,17
RRF hors recettes exceptionnelles (cg 2016)		38 087 554				Montant de la dotation élu local	0
						Fonds de solidarité des communes de la région IDF	
Prélèvements sur la fiscalité							
au titre de l'article L.2334-7-3 du CGCT		0					
Dotation de solidarité rurale (DSR)							
Indice synthétique du dernier éligible à la DSR cible		1,213099					
<i>Indice synthétique DSR cible</i>							
<i>Rang DSR cible</i>							
Montant total DSR (éligible)		0					
dont fraction bourg centre		0					
dont fraction péréquation		0					
dont fraction Cible		0					
Garantie de sortie (fraction bourg-centre)		0					

ELEMENTS DU BILAN

A2 - ETAT DE LA DETTE

IV - ANNEXES	IV
ELEMENTS DU BILAN - ETAT DE LA DETTE - DETAIL DES CREDITS DE TRESORERIE	A2.1

A2.1 - DETAIL DES CREDITS DE TRESORERIE (1)

Nature (Pour chaque ligne, indiquer le numéro de contrat)	Date de la décision de réaliser la ligne de trésorerie (2)	Montant maximum autorisé au 01/01/2018	Montant des tirages 2018	Montant des remboursements 2018		Encours restant dû au 31/12/2018
				Intérêts (3)	Remboursement du tirage	
5191 Avances du trésor						
...						
5192 Avances de trésorerie						
...						
51931 Lignes de trésorerie						
51932 Lignes de trésorerie liées à un emprunt						
000495	15/07/2003	0,00	0,00	0,00	0,00	0,00
000514	27/12/2004	640 640,00	0,00	0,00	0,00	640 640,00
000523	04/01/2007	335 000,00	0,00	0,00	0,00	335 000,00
5194 Billets de trésorerie						
5198 Autres crédits de trésorerie						
...						
519 Crédits de trésorerie (Total)		1 253 520,00	0,00	0,00	0,00	975 640,00

(1) Circulaire n°NOR/INT/B/89/00071/C du 22/2/1989.

(2) Indiquer la date de la délibération de l'assemblée autorisant la ligne de trésorerie ou la date de la décision de l'ordonnateur de réaliser la ligne de trésorerie sur la base d'un montant maximum autorisé par l'organe délibérant (article L. 2122-22 du CGCT).

(3) Il s'agit des intérêts comptabilisés au compte 6615, sauf pour les emprunts assortis d'une option de tirage sur ligne de trésorerie pour lesquels les intérêts sont comptabilisés au compte 66111 et sauf pour les billets de trésorerie pour lesquels les intérêts sont comptabilisés au compte 6618.

IV – ANNEXES													IV	
ELEMENTS DU BILAN – ETAT DE LA DETTE - REPARTITION PAR NATURE DE DETTE													A2.2	

A2.2 - RÉPARTITION PAR NATURE DE DETTE (hors 16449 et 166)

Nature (Pour chaque ligne, indiquer le numéro de contrat)	Emprunts et dettes à l'origine du contrat													
	Organisme prêteur ou chef de file	Date de signature	Date d'émission ou date de mobilisation (1)	Date du premier remboursement	Nominal (2)	Type de taux d'intérêt (3)	Index (4)	Taux initial		Devise	Périodicité des remboursements (6)	Profil d'amortissement (7)	Possibilité de remboursement anticipé O/N	Catégorie d'emprunt (8)
								Niveau de taux (5)	Taux actuariel					
163 Emprunts obligataires (Total)														
164 Emprunts auprès d'établissement de crédit (Total)														
					20 980 570,24									
1641 Emprunts en euros (total)					17 080 570,24									
000448	CAISSE DES DEPOTS ET CONSIGNATIONS	24/03/1998	24/03/1998	01/04/1999	640 285,87	F	Taux fixe à 5 %	5,00	5,00	EUR	A	P	O	A-1
000489	CAISSE DES DEPOTS ET CONSIGNATIONS	01/03/2003	01/03/2003	01/03/2004	600 000,00	V	Livret A + 1.2	4,20	4,20	EUR	A	P	O	A-1
000491	DEXIA CL	25/11/2002	25/11/2002	01/03/2004	160 833,71	F	Taux fixe à 4.52 %	4,52	4,52	EUR	A	P	O	A-1
000493	CAISSE D'EPARGNE	19/12/2002	19/12/2002	25/02/2004	910 000,00	F	Taux fixe à 4.37 %	4,37	4,37	EUR	A	P	O	A-1
000498	SFIL CAFFIL	01/03/2004	01/03/2004	01/03/2005	400 000,00	F	Taux fixe à 4.33 %	4,33	4,33	EUR	A	P	O	A-1
000506	SFIL CAFFIL	29/12/2004	29/12/2004	01/04/2005	1 100 000,00	F	Taux fixe à 3.68 %	3,68	3,73	EUR	T	P	O	A-1
000507	CAISSE D'EPARGNE	25/12/2004	25/12/2004	25/03/2005	1 100 000,00	F	Taux fixe à 3.7 %	3,70	3,75	EUR	T	P	O	A-1
000515	CAISSE D'EPARGNE	28/12/2005	28/12/2005	25/05/2006	600 000,00	F	Taux fixe à 3.43 %	3,43	3,47	EUR	T	P	O	A-1
000516	SFIL CAFFIL	30/12/2005	30/12/2005	01/05/2006	1 200 000,00	F	Taux fixe à 3.45 %	3,45	3,49	EUR	T	P	O	A-1
000522	SFIL CAFFIL	15/11/2005	15/11/2005	01/06/2007	700 000,00	V	(Eonia(Postfixé)-Floor-0.05 sur Eonia(Postfixé)) + 0.05	2,09	2,16	EUR	T	P	O	A-1
000524	CREDIT AGRICOLE CORPORATE AND INVESTMENT BANK	01/03/2007	11/01/2007	01/06/2007	1 000 000,00	V	(Eonia(Postfixé)-Floor-0.02 sur Eonia(Postfixé)) + 0.02	3,59	3,69	EUR	T	P	O	A-1
000530	CREDIT AGRICOLE CORPORATE AND INVESTMENT BANK	27/12/2007	27/12/2007	27/03/2008	1 900 000,00	F	Taux fixe à 4.65 %	4,65	4,73	EUR	T	P	O	A-1
000534	CAISSE D'EPARGNE	08/12/2008	08/12/2008	25/03/2009	2 000 000,00	F	Taux fixe à 4 %	4,00	4,06	EUR	T	P	O	A-1
000550	SOCIETE GENERALE	24/10/2008	15/10/2010	15/01/2011	800 000,00	F	Taux fixe à 3.08 %	3,08	3,17	EUR	M	X	O	A-1
000551	SOCIETE GENERALE	24/10/2008	15/10/2010	15/11/2010	1 800 000,00	V	Euribor 01 M + 0.65	1,42	1,45	EUR	M	P	O	A-1
000557	BCMNE	03/02/2012	03/02/2012	05/02/2013	1 000 000,00	V	Moyenne de Euribor 03 M + 1.95	3,17	3,22	EUR	A	C	O	A-1
000568	CAISSE DES DEPOTS ET CONSIGNATIONS	16/01/2015	23/01/2015	01/05/2015	400 000,00	V	Livret A + 1	2,00	2,00	EUR	T	C	O	A-1
000569	CAISSE DES DEPOTS ET CONSIGNATIONS	16/01/2015	27/02/2015	01/05/2015	300 000,00	V	Livret A + 1	2,00	2,02	EUR	T	C	O	A-1
000571	CAISSE D'EPARGNE	23/03/2016	27/12/2015	27/03/2016	469 450,66	V	Livret A + 0.5	1,25	1,27	EUR	T	P	O	A-1
1643 Emprunts en devises (total)														

16441 Emprunts assortis d'une option de tirage sur ligne de trésorerie (total)					3 900 000,00									
000495	CACIB ex BFT CREDIT AGRICOLE	15/07/2003	15/07/2003	15/07/2004	900 000,00	V	TAM(Postfixé) + 0.12	2,21	2,24	EUR	A	X	O	A-1
000514	CACIB ex BFT CREDIT AGRICOLE	27/12/2004	27/12/2004	15/01/2007	2 000 000,00	V	(TAM(Postfixé) + 0.085)-Floor -0.085 sur TAM(Postfixé)	2,22	2,26	EUR	A	X	O	A-1
000523	CACIB ex BFT CREDIT AGRICOLE	04/01/2007	04/01/2007	15/02/2008	1 000 000,00	V	(TAM(Postfixé) + 0.07)-Floor -0.07 sur TAM(Postfixé)	4,10	4,16	EUR	A	X	O	A-1
165 Dépôts et cautionnements reçus (Total)														
167 Emprunts et dettes assortis de conditions particulières (Total)														
1671 Avances consolidées du Trésor (total)														
1672 Emprunts sur comptes spéciaux (total)														
1675 Dettes pour M.E.T.P et PPP (total)														
1676 Dettes envers locataires-acquéreurs (total)														
1678 Autres emprunts et dettes (total)														
168 Emprunts et dettes assimilées (Total)					50 000,00									
1681 Autres emprunts (total)														
1682 Bons à moyen terme négociables (total)														
1687 Autres dettes (total)					50 000,00									
000566	Caisse Allocations Familiales	18/10/2010	18/10/2010	01/09/2014	50 000,00	F	Taux fixe à 0 %	0,00	0,00	EUR	A	P	O	A-1
Total général					21 030 570,24									

(1) Si un emprunt donne lieu à plusieurs mobilisations, indiquer la date de la première mobilisation.

(2) Nominal : montant emprunté à l'origine.

(3) Type de taux d'intérêt : F : fixe ; V : variable simple ; C : complexe (c'est-à-dire un taux variable qui n'est pas seulement défini comme la simple addition d'un taux usuel de référence et d'une marge exprimée en point de pourcentage).

(4) Mentionner le ou les types d'index (ex : Euribor 3 mois).

(5) Indiquer le niveau de taux à l'origine du contrat.

(6) Indiquer la périodicité des remboursements A : annuelle ; M : mensuelle ; B : bimestrielle ; S : semestrielle ; T : trimestrielle ; X autre.

(7) Indiquer C pour amortissement annuel constant, P pour amortissement annuel progressif, F pour *in fine*, X pour autres à préciser.

(8) Catégorie d'emprunt à l'origine. Exemple A-1 (cf. la classification des emprunts suivant la typologie de la circulaire IOCB1015077C du 25 juin 2010 sur les produits financiers offerts aux collectivités territoriales).

IV – ANNEXES	IV
ELEMENTS DU BILAN – ETAT DE LA DETTE - REPARTITION PAR NATURE DE DETTE	A2.2

A2.2 - RÉPARTITION PAR NATURE DE DETTE (hors 16449 et 166) (suite)

Nature (Pour chaque ligne, indiquer le numéro de contrat)	Emprunts et dettes au 31/12/2018											ICNE de l'exercice
	Couverture ? O/N (10)	Montant couvert	Catégorie d'emprunt après couverture éventuelle (11)	Capital restant dû au 31/12/2018	Durée résiduelle (en années)	Taux d'intérêt			Annuité de l'exercice			
						Type de taux (12)	Index (13)	Niveau de taux d'intérêt au 31/12/2018 (14)	Capital	Charges d'intérêt (15)	Intérêts perçus (le cas échéant) (16)	
163 Emprunts obligataires (Total)												
164 Emprunts auprès d'établissement de crédit (Total)				6 489 750,73					1 505 991,78	182 585,97		24 922,96
1641 Emprunts en euros (total)				5 514 110,73					1 228 111,78	182 585,97		24 922,96
000448	N		A-1	196 687,40	4,25	F	Taux fixe à 5 %	4,99	33 900,47	11 529,39		7 348,46
000489	N		A-1	0,00	0	V	Livret A + 1.2	2,01	46 201,32	900,93		
000491	N		A-1	0,00	0	F	Taux fixe à 4.52 %	4,65	8 598,71	388,66		
000493	N		A-1	0,00	0	F	Taux fixe à 4.37 %	4,34	55 000,00	2 403,50		
000498	N		A-1	35 283,83	0,17	F	Taux fixe à 4.33 %	4,34	33 819,34	2 992,17		1 268,91
000506	N		A-1	116 460,94	1	F	Taux fixe à 3.68 %	3,68	89 402,91	6 351,45		1 059,54
000507	N		A-1	93 709,23	0,98	F	Taux fixe à 3.7 %	3,70	90 320,71	5 565,53		48,16
000515	N		A-1	110 705,64	2,15	F	Taux fixe à 3.43 %	3,42	46 536,93	4 799,11		369,17
000516	N		A-1	221 664,38	2,08	F	Taux fixe à 3.45 %	3,44	93 149,80	9 664,58		1 253,33
000522	N		A-1	192 621,45	3,17	F	Taux fixe à 4.38 %	4,37	53 986,54	9 922,75		679,63
000524	N		A-1	273 089,00	3,17	F	Taux fixe à 4.23 %	4,28	76 787,00	13 777,85		962,64
000530	N		A-1	641 362,23	3,99	F	Taux fixe à 4.65 %	4,64	142 648,74	33 993,02		248,53
000534	N		A-1	802 826,50	4,98	F	Taux fixe à 4 %	3,99	142 268,14	35 687,46		446,01
000550	N		A-1	409 501,33	6,79	F	Taux fixe à 3.08 %	3,11	52 944,03	13 686,44		560,56
000551	N		A-1	903 707,46	6,79	V	Euribor 01 M + 0.65	0,28	119 803,38	2 748,51		113,26
000557	N		A-1	599 999,99	8,1	V	Moyenne de Euribor 03 M + 1.95	1,67	66 666,66	13 173,33		8 891,31
000568	N		A-1	325 000,00	16,08	V	Livret A + 1	1,73	20 000,00	5 867,88		926,06
000569	N		A-1	243 750,00	16,08	V	Livret A + 1	1,74	15 000,00	4 400,92		699,09
000571	N		A-1	347 741,35	7,99	V	Livret A + 0.5	1,26	41 077,10	4 732,49		48,30
1643 Emprunts en devises (total)												

16441 Emprunts assortis d'une option de tirage sur ligne de trésorerie (total) (9)				975 640,00					277 880,00	0,00		0,00
000495	N		A-1	0,00	0	V	TAM(Postfixé) + 0.12	0,00	60 000,00	0,00		
000514	N		A-1	640 640,00	3,04	V	(TAM(Postfixé) + 0.085)- Floor -0.085 sur TAM(Postfixé)	0,00	143 080,00	0,00		0,00
000523	N		A-1	335 000,00	3,12	V	(TAM(Postfixé) + 0.07)-Floor -0.07 sur TAM(Postfixé)	0,00	74 800,00	0,00		0,00
165 Dépôts et cautionnements reçus (Total)												
167 Emprunts et dettes assortis de conditions particulières (Total)												
1671 Avances consolidées du Trésor (total)												
1672 Emprunts sur comptes spéciaux (total)												
1675 Dettes pour M.E.T.P et PPP (total)												
1676 Dettes envers locataires-acquéreurs (total)												
1678 Autres emprunts et dettes (total)												
168 Emprunts et dettes assimilées (Total)				0,00					10 000,00	0,00		
1681 Autres emprunts (total)												
1682 Bons à moyen terme négociables (total)												
1687 Autres dettes (total)				0,00					10 000,00	0,00		
000566	N		A-1	0,00	0	F	Taux fixe à 0 %	0,00	10 000,00	0,00		
Total général				0,00					1 515 991,78	182 585,97	0,00	24 922,96

(9) S'agissant des emprunts assortis d'une ligne de trésorerie, il faut faire ressortir le remboursement du capital de la dette prévue pour l'exercice correspondant au véritable endettement.

(10) Si l'emprunt est soumis à couverture, il convient de compléter le tableau « détail des opérations de couverture ».

(11) Catégorie d'emprunt. Exemple A-1 (cf. la classification des emprunts suivant la typologie de la circulaire IOCB1015077C du 25 juin 2010 sur les produits financiers offerts aux collectivités territoriales).

En cas de couverture partielle, indiquer plusieurs catégories d'emprunt (exemple : A-1 ; C-3).

(12) Type de taux d'intérêt : F : fixe ; V : variable simple ; C : complexe (c'est-à-dire un taux variable qui n'est pas seulement défini comme la simple addition d'un taux usuel de référence et d'une marge exprimée en point de pourcentage).

(13) Mentionner l'index en cours au 31/12/2018 après opérations de couverture.

(14) Taux après opérations de couverture éventuelles. Pour les emprunts à taux variable, indiquer le niveau moyen du taux constaté sur l'année.

(15) Il s'agit des intérêts dus au titre du contrat initial et comptabilisés à l'article 66111 « Intérêts réglés à l'échéance » (intérêts décaissés) et intérêts éventuels dus au titre du contrat d'échange éventuel et comptabilisés à l'article 668.

(16) Indiquer les intérêts éventuellement reçus au titre du contrat d'échange éventuel et comptabilisés au 768.

IV – ANNEXES	IV
ELEMENTS DU BILAN – ETAT DE LA DETTE - REPARTITION DES EMPRUNTS PAR STRUCTURE DE TAUX	A2.3

A2.3 - REPARTITION DES EMPRUNTS PAR STRUCTURE DE TAUX (HORS A1)

Emprunts ventilés par structure de taux selon le risque le plus élevé (Pour chaque ligne, indiquer le numéro de contrat) (1)	Organisme prêteur ou chef de file	Nominal (2)	Capital restant dû au 31/12/2018 (3)	Type d'indices (4)	Durée du contrat	Dates des périodes bonifiées	Taux minimal (5)	Taux maximal (6)	Coût de sortie (7)	Taux maximal après couverture éventuelle (8)	Niveau de taux d'intérêt au 31/12/2018 (9)	Intérêts payés au cours de l'exercice (10)	Intérêts perçus au cours de l'exercice (le cas échéant) (11)	% par type de taux selon le capital restant dû
Echange de taux, taux variable simple plafonné (cap) ou encadré (tunnel) (A)														
TOTAL (A)														
Barrière simple (B)														
TOTAL (B)														
Option d'échange (C)														
TOTAL (C)														
Multiplicateur jusqu'à 3 ou multiplicateur jusqu'à 5 capé (D)														
TOTAL (D)														
Multiplicateur jusqu'à 5 €														
TOTAL (E)														
Autres types de structures (F)														
TOTAL (F)														
TOTAL GENERAL														

(1) Répartir les emprunts selon le type de structure taux (de A à F selon la classification de la charte de bonne conduite) en fonction du risque le plus élevé à couvrir sur toute la durée de vie du contrat de prêt et après opérations de couverture éventuelles.

(2) Nominal : montant emprunté à l'origine. En cas de couverture partielle d'un emprunt, indiquer séparément sur deux lignes la part du nominal couvert et la part non couverte.

(3) En cas de couverture partielle d'un emprunt, indiquer séparément sur deux lignes la part du capital restant dû couvert et la part non couverte.

(4) Indiquer la classification de l'indice sous-jacent suivant la typologie de la circulaire du 25 juin 2010 sur les produits financiers (de 1 à 6).

1 : Indice zone euro / 2 : Indices inflation française ou zone euro ou écart entre ces indices / 3 : Ecart indice zone euro / 4 : Indices hors zone euro ou écart d'indices dont l'un est hors zone euro / 5 : écarts d'indices hors zone euro / 6 : autres indices.

(5) Taux hors opération de couverture. Indiquer le montant, l'index ou la formule correspondant au taux minimal du contrat de prêt sur toute la durée du contrat.

(6) Taux hors opération de couverture. Indiquer le montant, l'index ou la formule correspondant au taux maximal du contrat de prêt sur toute la durée du contrat.

(7) Coût de sortie : Indiquer le montant de l'indemnité contractuelle de remboursement définitif de l'emprunt au 31/12/2018.

(8) Montant, index ou formule.

(9) Indiquer le niveau moyen du taux constaté sur l'année.

(10) Indiquer les intérêts dus au titre de contrat initial et comptabilisés à l'article 66111 et des intérêts éventuels dus au titre du contrat d'échange et comptabilisés à l'article 668.

(11) Indiquer les intérêts reçus au titre du contrat d'échange et comptabilisés au 778.

IV - ANNEXES	IV
ELEMENTS DU BILAN – ETAT DE LA DETTE – TYPOLOGIE DE LA REPARTITION DE L'ENCOURS	A2.4

A2.4 - TYPOLOGIE DE LA REPARTITION DE L'ENCOURS (1)

Indices sous-jacents	(1) Indices zone euros	(2) Indices inflation française ou zone euro ou écart entre ces indices	(3) Ecart d'indices zone euro	(4) Indices hors zone euro et écarts d'indices dont l'un est un indice hors zone euro	(5) Ecart d'indices hors zone euro	(6) Autres indices
Structure						
(A) Taux fixe simple. Taux variable simple. Echange de taux fixe contre taux variable ou inversement. Echange de taux structuré contre taux variable ou taux fixe (sens unique). Taux variable simple plafonné (cap) ou encadré (tunnel)	Nombre de produits	18				
	% de l'encours	100,00%				
	Montant en euros	6 489 751 €				
(B) Barrière simple. Pas d'effet de levier	Nombre de produits					
	% de l'encours					
	Montant en euros					
(C) Option d'échange (swaption)	Nombre de produits					
	% de l'encours					
	Montant en euros					
(D) Multiplicateur jusqu'à 3; multiplicateur jusqu'à 5 capé	Nombre de produits					
	% de l'encours					
	Montant en euros					
(E) Multiplicateur jusqu'à 5	Nombre de produits					
	% de l'encours					
	Montant en euros					
(F) Autres types de structures	Nombre de produits					
	% de l'encours					
	Montant en euros					

(1) Cette annexe retrace le stock de dette au 31/12/N après opérations de couverture éventuelles.

IV – ANNEXES	IV
ELEMENTS DU BILAN – ETAT DE LA DETTE – DETAIL DES OPERATIONS DE COUVERTURE	A2.5

A2.5 - DETAIL DES OPERATIONS DE COUVERTURE (1)

Instruments de couverture (Pour chaque ligne, indiquer le numéro de contrat)	Emprunt couvert			Instrument de couverture									
	Référence de l'emprunt couvert	Capital restant dû au 31/12/2018	Date de fin du contrat	Organisme co-contractant	Type de couverture (3)	Nature de la couverture (change ou taux)	Notionnel de l'instrument de couverture	Date de début du contrat	Date de fin du contrat	Périodicité de règlement des intérêts (4)	Montant des commissions diverses	Primes éventuelles	
												Primes payées pour l'achat d'option	Primes reçues pour la vente d'option
Taux fixe (total)													
Taux variable simple (total)													
Taux complexe (total) (2)													
Total		0,00					0,00				0,00	0,00	0,00

(1) Si un instrument couvre plusieurs emprunts, distinguer une ligne par emprunt couvert.

(2) Il s'agit d'un taux variable qui n'est pas défini comme la simple addition d'un taux usuel de référence et d'une marge exprimée en point de pourcentage.

(3) Indiquer s'il s'agit d'un *swap*, d'une option (*cap*, *floor*, *tunnel*, *swaption*).

(4) Indiquer la périodicité de règlement des intérêts : A : annuelle, M : mensuelle, B : bimestrielle, S : semestrielle, T : trimestrielle, X : autre.

IV – ANNEXES	IV
ELEMENTS DU BILAN – ETAT DE LA DETTE – DETAIL DES OPERATIONS DE COUVERTURE	A2.5

A2.5 - DETAIL DES OPERATIONS DE COUVERTURE (1) (suite)

Instruments de couverture (Pour chaque ligne, indiquer le numéro de contrat)	Effet de l'instrument de couverture								
	Référence de l'emprunt couvert	Taux payé		Taux reçu (7)		Charges et produits constatés depuis l'origine du contrat		Catégorie d'emprunt (8)	
		Index (5)	Niveau de taux (6)	Index	Niveau de taux	Charges c/668	Produits c/768	Avant opération de couverture	Après opération de couverture
Taux fixe (total)									
Taux variable simple (total)									
Taux complexe (total) (2)									
Total						0,00	0,00		

(5) Indiquer l'index utilisé ou la formule de taux.

(6) Pour les emprunts à taux variable, indiquer le niveau à la date de vote du budget.

(7) A compléter si l'instrument de couverture est un *swap*.

(8) Catégorie d'emprunt. Exemple A-1 (cf. la classification des emprunts suivant la typologie de la circulaire IOCB1015077C du 25 juin 2010 sur les produits financiers offerts aux collectivités territoriales).

IV – ANNEXES	IV
ELEMENTS DU BILAN – ETAT DE LA DETTE - REMBOURSEMENT ANTICIPE D'UN EMPRUNT AVEC REFINANCEMENT	A2.6

A2.6 - REMBOURSEMENT ANTICIPE D'UN EMPRUNT AVEC REFINANCEMENT (1)

Emprunts (2) (Pour chaque ligne, indiquer le numéro de contrat)	Année de mobilisation et profil d'amortissement de l'emprunt		Date de refinancement	Organisme prêteur ou chef de file	Capital restant dû au 31/12/2018	Capital réaménagé	Durée résiduelle	Périodicité des remboursements (6)	Caractéristiques du taux			Coût de sortie (10)		Annuité de l'exercice		ICNE de l'exercice	
	Année	Profil (5)							Type de taux (7)	Index (8)	Niveau de taux (9)	Type (11)	Montant (12)	Intérêts (13)	Capital		
Total des dépenses au c/ 166 Refinancement de dette (3)																	
Total des recettes au c/ 166 Refinancement de dette (4)																	

(1) Les opérations de refinancement de dette consistent en un remboursement d'un emprunt auprès d'un établissement de crédit suivi de la souscription d'un nouvel emprunt. Pour cette raison, les dépenses et les recettes du c/166 sont équilibrées.

(2) Pour les emprunts de refinancement, indiquer le nouveau numéro de contrat suivi, entre parenthèses, de la référence de l'emprunt quitté.

(3) Il s'agit de retracer les caractéristiques avant réaménagement des emprunts ayant fait l'objet d'un remboursement anticipé avec refinancement.

(4) Il s'agit de retracer les caractéristiques après réaménagement des emprunts de refinancement.

(5) Indiquer C pour amortissement constant, P pour amortissement progressif, F pour *in fine*, X pour autres à préciser.

(6) Indiquer la périodicité des remboursements A : annuelle ; T : trimestrielle ; M : mensuelle, B : bimestrielle, S : semestrielle, X autre.

(7) Type de taux d'intérêt : F : fixe ; V : variable simple ; C : complexe (c'est-à-dire un taux variable qui n'est pas seulement défini comme la simple addition d'un taux usuel de référence et d'une marge exprimée en point de pourcentage).

(8) Indiquer le type d'index (ex : Euribor 3 mois).

(9) Taux après opérations de couverture éventuelles. Pour un emprunt à taux variable, indiquer le niveau du taux constaté à la date du refinancement.

(10) Il s'agit de retracer les caractéristiques de l'indemnité de remboursement anticipé due relative à l'emprunt quitté.

(11) Indiquer A pour autofinancement, C pour capitalisation, T pour intégration dans le taux du nouvel emprunt, D pour allongement de durée.

(12) Indiquer le coût de sortie uniquement en cas d'autofinancement et de capitalisation.

(13) Il s'agit des intérêts dus au titre du contrat initial et comptabilisés à l'article 66111 « Intérêts réglés à l'échéance » (intérêts décaissés) et intérêts éventuels dus au titre du contrat d'échange éventuel et comptabilisés à l'article 668.

IV – ANNEXES	IV
ELEMENTS DU BILAN – ETAT DE LA DETTE – EMPRUNTS RENEGOCIES AU COURS DE L'ANNEE N	A2.7

A2.7 - EMPRUNTS RENEGOCIES AU COURS DE L'ANNEE N (1)

N° du contrat d'emprunt	Date de souscription du contrat initial	Date de renégociation	Organisme prêteur	Durée résiduelle en années		Taux (2)						Nominal		Profil d'amortissement et périodicité de remboursement (6)		Capital restant dû au 31/12/2018	ICNE de l'exercice	Annuité payée dans l'exercice (s'il y a lieu)	
						Contrat initial			Contrat renégocié			Contrat initial	Contrat renégocié (5)	Contrat initial	Contrat renégocié			Intérêts	Capital
				Contrat initial	Contrat renégocié	Type de taux (3)	Index (4)	Taux act.	Type de taux (3)	Index (4)	Taux act.								
TOTAL																			

(1) Inscrire les emprunts renégociés, à la date de vote du budget, pour l'exercice N.

(2) Taux à la date de renégociation.

(3) Indiquer : F : fixe ; V : variable ; C : complexe (c'est-à-dire un taux variable qui n'est pas seulement défini comme la simple addition d'un taux usuel de référence et d'une marge exprimée en point de pourcentage).

(4) Indiquer la nature de l'index retenu (exemple: Euribor 3 mois)

(5) Nominal à la date de renégociation

(6) Faire figurer 2 lettres: - Pour le profil d'amortissement indiquer: C pour amortissement constant, P pour amortissement progressif, F pour in fine, X pour les autres

-Pour la périodicité de remboursement indiquer A : annuelle ; T : trimestrielle ; M : mensuelle ; B : bimestrielle ; S : semestrielle ; X : autre.

IV – ANNEXES	IV
ELEMENTS DU BILAN – ETAT DE LA DETTE - DETTE POUR FINANCER L'EMPRUNT D'UN AUTRE ORGANISME	A2.8

A2.8 - DETTE POUR FINANCER L'EMPRUNT D'UN AUTRE ORGANISME

REPARTITION PAR PRÊTEUR	DETTE EN CAPITAL A L'ORIGINE (2)	DETTE EN CAPITAL AU 31/12 DE L'EXERCICE	ANNUITE PAYEE AU COURS DE L'EXERCICE	DONT	
				INTERETS (3)	CAPITAL
TOTAL	0,00	0,00	0,00	0,00	0,00
<u>Après des organismes de droit privé</u>	0,00	0,00	0,00	0,00	0,00
<u>Après des organismes de droit public</u>	0,00	0,00	0,00	0,00	0,00
<u>Dettes provenant d'émissions obligataires</u> (ex : émissions publiques ou privées)	0,00	0,00	0,00	0,00	0,00

(1) Il s'agit des cas où une collectivité ou un établissement public accepte de prendre en charge l'emprunt au profit d'un autre organisme sans qu'il y ait pour autant transfert du contrat.

(2) La dette en capital à l'origine correspond à la part de dette prise en charge par la commune.

(3) Il s'agit des intérêts dus au titre de contrat initial et comptabilisés à l'article 66111 et des intérêts éventuels dus au titre du contrat d'échange et comptabilisés à l'article 668.

IV – ANNEXES	IV
ELEMENTS DU BILAN – ETAT DE LA DETTE - AUTRES DETTES	A2.9

A2.9 - AUTRES DETTES

(Issues des engagements juridiques pris autres que ceux destinés à financer la prise en charge d'un emprunt)

LIBELLES	MONTANT INITIAL DE LA DETTE	DEPENSES DE L'EXERCICE	DETTE RESTANTE
[...]			

ELEMENTS DU BILAN - METHODES UTILISEES POUR LES AMORTISSEMENTS

A3 - Méthodes utilisées pour les amortissements

IV - ANNEXES	IV
ELEMENTS DU BILAN	A3
METHODES UTILISEES POUR LES AMORTISSEMENTS	

A3 - AMOTISSEMENTS - METHODES UTILISEES

CHOIX DU CONSEIL MUNICIPAL			Délibération du
Biens de faible valeur			
Seuil unitaire en deçà duquel les immobilisations de peu de valeur s'amortissent sur un an (article R.2321-1 du CGCT) :			
1 525,00 €			
Procédure d'amortissement (linéaire, dégressif, variable)	Catégories de biens amortis	Durée (en années)	
	- Logiciels	2	02/12/1996
	- Voitures	6	02/12/1996
	- Camions et véhicules industriels	8	02/12/1996
	- Mobilier	10	02/12/1996
	- Matériel de bureau électrique ou électronique	5	02/12/1996
	- Matériel informatique	3	02/12/1996
	- Matériel classique	10	02/12/1996
	- Coffre-fort	20	02/12/1996
	- Installations et appareils de chauffage	20	02/12/1996
	- Appareil de levage et ascenseurs	20	02/12/1996
	- Appareil de laboratoire	10	02/12/1996
	- Equipements de garages et de station	15	02/12/1996
	- Equipements des cuisines	12	02/12/1996
	- Equipements sportifs	12	02/12/1996
	- Installations de voirie	30	02/12/1996
	- Plantations	20	02/12/1996
	- Autres équipements et aménagements de terrains	30	02/12/1996
	- Terrains de gisements (mines et carrières)	Durée du contrat d'exploitation	02/12/1996
	- Construction sur le sol d'autrui	Durée du bail à construction	02/12/1996
	- Bâtiments légers, abris	15	02/12/1996
	- Agencements de bâtiments, aménagements, installations électriques et téléphoniques, canalisations	15	02/12/1996
	<u>Subvention d'équipement versée pour :</u>		
	- pour des biens mobiliers	5	
	- pour des biens immobiliers ou des installations	15	
	- des projets d'infrastructures d'intérêt national	30	

ELEMENTS DU BILAN

A4 - Etat des provisions

IV - ANNEXES	IV
ELEMENTS DU BILAN	A4
ETAT DES PROVISIONS	

A4 - ETAT DES PROVISIONS

Nature de la provision	Montant de la provision de l'exercice (1)	Date de constitution de la provision	Montant des provisions constituées au 31/12/N	Montant total des provisions constituées	Montant des reprises	Solde
PROVISIONS BUDGETAIRES						
Provisions pour risques et charges (2)						
			NEANT			
Provisions pour dépréciation (2)						
			NEANT			
TOTAL DES PROVISIONS BUDGETAIRES						
PROVISIONS SEMI-BUDGETAIRES						
Provisions pour risques et charges (2)	352 624,99		352 624,99	352 624,99	0,00	352 624,99
Provision pour Taxe d'abatage non encaissée	352 624,99	13/09/16	352 624,99	352 624,99	0,00	352 624,99
Provisions pour dépréciation (2)						
			NEANT			
TOTAL DES PROVISIONS SEMI-BUDGETAIRES						

(1) Provisions nouvelles ou abondement d'une provision déjà constituée.

(2) Indiquer l'objet de la provision (exemples : provision pour litiges et contentieux au titre du procès ; provisions pour dépréciation des immobilisations de l'équipement...).

ELEMENTS DU BILAN

A5 - Etalement des provisions

IV - ANNEXES	IV
ELEMENTS DU BILAN	A5
ETALEMENT DES PROVISIONS	

A5 - ETALEMENT DES PROVISIONS (1)

Nature de la provision	Objet	Montant total de la provision à constituer	Durée	Montat des provisions constituées au 31/12/N	Provision constituées au titre de l'exercice	Montant restant à provisionner
NEANT						

(1) Il s'agit des provisions figurant dans le tableau précédent "Etat des provisions" qui font l'objet d'un étalement

ELEMENTS DU BILAN

A8 - Etat des charges transférées

IV - ANNEXES	IV
ELEMENTS DU BILAN ETAT DES CHARGES TRANSFEREES	A8

A8 - ETAT DES CHARGES TRANSFEREES

Exercice	Nature de la dépense transférée	Durée de l'étalement	Date de la délibération	Montant de la dépense transférée au compte 481 (I)	Montant amorti au titre des exercices précédents (II)	Montant de la dotation aux amortissements de l'exercice (c/6812) (III)	Solde (1)
TOTAL							
NEANT							

(1) Correspond au montant de la charge restant à amortir = I - (II+III)

ELEMENTS DU BILAN

A9 - Détail des opérations pour le compte de tiers

IV - ANNEXES	IV
ELEMENTS DU BILAN	A9
DETAIL DES OPERATIONS POUR COMPTE DE TIERS	

A9 - DETAIL DES OPERATIONS POUR COMPTE DE TIERS (1)

N° d'opération :	Intitulé de l'opération : Branchement, démolition	Sur l'exercice				Date de délibération :	Cumul des réalisations au 31/12/2018
		Cumul des réalisations avant l'exercice	Crédits ouverts (BP + DM + RAR N-1)	Réalisations	Restes à réaliser		
DEPENSES							
4581 -		9 546,17					9 546,17
Total dépenses		9 546,17	0,00	0,00	0,00	0,00	9 546,17
RECETTES							
4582 -		9 546,17					9 546,17
Total recettes		9 546,17	0,00	0,00	0,00	0,00	9 546,17

N° d'opération :	Intitulé de l'opération : Périls, Mise en sécurité et démolitions	Sur l'exercice				Date de délibération :	Cumul des réalisations au 31/12/2018
		Cumul des réalisations avant l'exercice	Crédits ouverts (BP + DM + RAR N-1)	Réalisations	Restes à réaliser		
DEPENSES							
4541 -		34 149,38	41 430,00			41 430,00	34 149,38
Total dépenses		34 149,38	41 430,00	0,00	0,00	41 430,00	34 149,38
RECETTES							
4542 -		34 149,38	41 430,00			41 430,00	34 149,38
Total recettes		34 149,38	41 430,00	0,00	0,00	41 430,00	34 149,38

(1) Ouvrir un cadre par opération

ELEMENTS DU BILAN

A10 - Liste des constructions

IV - ANNEXES	IV
ELEMENTS DU BILAN	A.10

Désignation	Adresse	SHON	SURFACE CADASTRALE BATIE
<i>surface utilisé</i>			
EDIFICES CULTUELS			
Cathédrale et Cloître	Place du Parvis	5 600	5 272
Eglise d'Ardon	Rue de l'église	458	456
Eglise de Leuilly		182	181
Eglise Saint Jean Baptiste	Rue Fernand Thuillart	950	947
Chapelle de Montreuil	Rue Gabriel Péri	62	121
Eglise St Martin	Place Sainte Marie-Catherine	2 036	3 241
Chapelle de la Cité		54	54
MONUMENTS			
Monument aux morts		20	20
Monument du Père Marquette	Square du Père Marquette	15	15
ETABLISSEMENTS SCOLAIRES			
<u>ANATOLE FRANCE</u>			
Elémentaire, gymnase, maternelle	Rue Gabriel Péri	2 410	1 397
<u>ARDON</u>			
Elémentaire	10 rue de Semilly	1 318	1 224
Autres bâtiments		120	
<u>HELENE BOUCHER</u>			
Maternelle	Rue Lavoisier	680	674
<u>BOIS de BREUIL</u>			
Elémentaire, restaurant scolaire, gymnase	6 rue du Bois de Breuil	3 438	1 997
Locaux divers			

Désignation	Adresse	SHON	SURFACE CADASTRALE BATIE
ETABLISSEMENTS SCOLAIRES (Suite)			
<u>CITE DU NORD</u> Maternelle	93 rue de Crécy	1 771	1 027
<u>ILE DE FRANCE</u> Maternelle, élémentaire Restaurant scolaire	Avenue Georges Pompidou	1 313 2 625	1 760
<u>LA FONTAINE</u> Maternelle & élémentaire, cuisine centrale, restaurant Bureau du gestionnaire	Rue Fernand Poisson 6 rue Paul Langevin	3 364 82	2 116 82
<u>MACAULT</u> Maternelle & élémentaire Restaurant scolaire	2 rue J. Martin Boulevard Brossolette	3 218	1 665
<u>MOULIN ROUX</u> Maternelle	Rue Marc Sangnier	1 106	1 074
<u>CITE MEDIEVALE</u> Elémentaire Champfleury, restaurant scolaire	48 rue Vinchon	1 293	720
<u>SAINT EXUPERY</u> Elémentaire et maternelle	Rue Saint Exupéry	4 370	2 670
<u>VAUX</u> Elémentaire + logement Restaurant scolaire, local informatique	34 rue Roger Salengro	3 601	1 355
<u>MONTREUIL</u> Restaurant scolaire (co-propriété avec OPAL)	Place Jacques de Troyes	296	1 265
<u>ECOLES ANNEXES</u> Ecole élémentaire Delaunay et maternelle Pauline Kergomard	Avenue de la République	1 938	1 544

Désignation	Adresse	SHON	SURFACE CADASTRALE BATIE
CRECHES ET GARDERIES			
Centre multi accueil "Les Lutins" (Co-propriété)	20 boulevard Pierre Brossolette	299	521
Crèche Françoise Marquette	102 rue de la Hurée	612	663
Mini-club	Place Jacques de Troyes	149	1 265
ETABLISSEMENTS SPORTIFS			
<u>STADE LEVINDREY</u>			
Tribune & vestiaires	9 rue Léo Lagrange et rue JP Timbaud	720	9 531
Complexe sportif omnisports (Palais des Sports)		5 167	
2 Logements concierge		159	
Local matériel stade		108	
Club House USL		131	
<u>SALLE PIERRE de COUBERTIN</u>		Rue JP Timbaud	
Grand et Petit Coubertin + vestiaires	1 037		
Gymnase Gilbert Lavoine	102		
Sanitaires			
<u>CITE DES CHEMINOTS</u>			
Salle Vandorme (salle musculation)	Rue Joseph Gavrois	250	1 337
Sanitaires		24	
Stade Montpellier		53	
Gymnase de Breuil	Rue du Bois de Breuil	525	
Salle Saint Exupéry	Rue Saint Exupéry	810	810
Salle Jean Mermoz	Rue du 2ème régiment de dragon	1 150	1 130
Local tir à l'arc	Chemin départemental n° 7	19	19
Boulodrome	72 avenue Charles de Gaulle	1 595	1 527

Désignation	Adresse	SHON	SURFACE CADASTRALE BATIE
BATIMENTS ADMINISTRATIFS ET DIVERS			
Hôtel de Ville (y compris logement du gardien)	Place du Général Leclerc	1 916	640
Ancienne église Saint Rémy aux velours (annexe)	Place du Général Leclerc	1 350	298
DSF et DSTAU	15 place du Général Leclerc	414	95
Police Municipale (copropriété) RDC - 1 ^{er} étage - cave	3 place du Général Leclerc	326	106
DSTAU (copropriété - immeuble Brémard)	13 bis place du Général Leclerc + 6 rue du Bourg	1 451	383
Maison des Arts & Loisirs + Edicule	Place Aubry et rue du Change	4 147	1 390
Bureaux service Culture	63 rue Sérurier	93	707
Chapelle des Templiers	32 rue Georges Ermant	100	
Salle gothique	Place du parvis de la Cathédrale		320
Salle Marquette	50 rue Châtelaine	110	110
Centre Georges Brassens + Restaurant école Branly + Régie de quartier	Rue Edouard Branly	1 592	1 551
Antenne municipale - Locaux associatifs	8 place du 8 mai 1945	220	220
Maison des Syndicats	35/37 avenue Aristide Briand + 5 rue Jean Jaurès	1 048	608
Château d'eau	Avenue du Maréchal Foch	100	91
Château d'eau	Rampe Saint Saint Just	100	95
Château d'eau	Avenue Gambetta	413	413
Château d'eau	35 bis rue du 13 octobre	181	181
Centre Technique Municipal	71 rue de la Hurée	2 319	
Centre Technique Municipal	Chemin du Poteau	4 232	5 255
Locaux Thérémin d'Hame	Avenue de la République	972	
Médiathèque Montreuil	Place Jacques de Troyes	511	1 265
Serres municipales	7 rue Léo Lagrange	714	714
Porte de Soissons	Porte de Soissons	108	81
Porte d'Ardon	Porte d'Ardon	160	96
Kiosque à musique	Promenade de la Couloire	83	Domaine Public
Lavoir	Rue des bains	38	38

Désignation	Adresse	SHON	SURFACE CADASTRALE BATIE
BATIMENTS ADMINISTRATIFS ET DIVERS (suite)			
Lavoir de Semilly	Rue Romanette	21	21
Lavoir porte d'Ardon	Rue de l'Arquebuse	36	34
Ancien Stand de tir militaire	Allée de la Chênaie	525	233
Aérodrome de Laon Chambry	Avenue François Mitterrand	2 500	2 195
Remise	Rue Pierre Méchain	32	33
Remise et WC	Place Victor Hugo	15	Domaine Public
Vestiaires espaces verts	Rue Victor Basselet	10	10
Local jardiniers poste de garde	Allée Jean Martinot	25	26
Immeuble	8 rue Serurier	140	81
Immeuble	10 rue Serurier	190	92
Immeuble	6 rue Sérurier	200	99
Immeuble	6 rue Badre	55	55
Immeuble	630 Rampe d'Ardon	101	101
Immeuble	17 rue F. Roosevelt	102	102
Immeuble	39 rue Gabriel Péri	93	80
Direction des Solidarités	19 rue du Cloître	760	473
Parking souterrain Forum des trois gares	Boulevard de Lyon	5 587	2 856
Parking souterrain 20 places (résidence Louis d'Outremer)	Rue du Bourg - rue Roosevelt	266	2 630
Installations POMA (Gares + Rails)		1 654	1 654
CIMETIERES			
<u>CIMETIERE SAINT JUST</u>	Rampe Saint Just		88
Dépositaire & Chapelles		77	
Logement		137	
Locaux jardiniers		29	
<u>CIMETIERE DE MANOISE</u>			
Dépositaire & W.C	Rue de Manoise	37	106
<u>CIMETIERE DE MONTREUIL</u>	Route de Laniscourt / CD.7	26	0

Désignation	Adresse	SHON	SURFACE CADASTRALE BATIE
IMMEUBLES A CARACTERE LOCATIF			
Garage	20 bis rue d'Enfer	30	26
Presbytère	8 rue du Cloître	778	307
Immeuble	3 rue du Pré Robert	95	71
Bureau de poste (Centre commercial Champagne)	Rue Pierre Curtil	120	120
Immeuble	35 bis rue du 13 octobre 1918	163	93
Bâtiment bibliothèque CSF logement	8, 10, 12 rue du Bois de Breuil	320	323
2 maisons	Allée de la Chênaie et Louis Cotte	135 et 73	208
Immeuble - Association COALLIA	19 rue Carlier Hennecart	100	52
Immeuble - Association COALLIA	23 rue Carlier Hennecart	160	79
Immeuble - Ancienne COOP	26 rue Marx Dormoy	278	318
Immeuble - Association COALLIA	22 rue Kennedy	110	66
Immeuble - Association COALLIA	19 bis rue Carlier Hennecart	90	44
Immeuble - Association COALLIA	21 rue Carlier Hennecart	54	55
Logement	10 rue Meurant	65	516
Maison Marc Sangnier	Rue d'Athies	524	2 170

Désignation	Adresse	SHON	SURFACE CADASTRALE BATIE
LOCAUX ASSOCIATIFS			
Ancien café "le Solitaire"	19 rampe d'Ardon	92	92
Immeuble	44 rue Victor Basselet	120	68
Immeubles	26 et 28 bis rue Léon Nanquette	684	505
Immeuble Maison des Associations	9 rue du Bourg	792	289
Maison de quartier - OCTROI	Place de Semilly	86	69
Maison de quartier	181 rue A. Houssaye	459	269
Maison pour Tous - Le Triangle	1 bis rue Edouard Branly	1 451	2 884
Centre social Cap Nord Ouest + garage	Rue de la linotte	600	2 025
Caves à musique	Allée J. Martinot	120	Domaine Public
Espace Charles de Gaulle locaux CIJ (Co-propriété CIL)	Avenue Charles de Gaulle	320	442
Local associatif (Resto du Cœur)	Avenue du Maréchal Foch	863	677
Boxing Club / Billard Club + bâtiment administratif	Rue Bonnot	793	451
IMMEUBLE SOUS EMPHYTEOSE			
Ancienne abbaye Saint Martin bibliothèque municipale	Place Sœur Marie Catherine	2 397	3 241
Loué/bail emphytéose à OPAL (assuré/OPAL)	70 rue de la libération	60	35
Immeuble - Bail emphytéotique OPAL	162, 164, 166 rue A. Houssaye	431	241
Immeuble - Bail emphytéotique OPAL	20 bis, rue Serurier	1 031	272
Immeuble C.C.A.S.	18 rue du 13 octobre	230	126
ESCAL (bail emphytéotique)	63 rue Sérurier	1 398	707
Hippodrome (Tribune, pistes et Terrains)	Chemin de l'Hippodrome	192 509	1 690
Centre Jacques Prévert (propriété OPAL)	13 place Jacques Prévert	280	280
Local reprographie (propriété OPAL)	Rue du Jardin de l'Arc	236	236
Camping municipal	Allée de la Chênaie	332	0
IMMEUBLES A CARACTERE INDUSTRIEL			
Anciens abattoirs	151 avenue Pierre Mendès France	3 594	3 424
Extension des abattoirs	151 avenue Pierre Mendès France	235	

Désignation	Adresse	SHON	SURFACE CADASTRALE BATIE
LOCAUX DONT LA VILLE EST LOCATAIRE			
Résidence Basselet	60 rue Léon Nanquette	3 594	3 594
Local des Epinettes	Rue George Siegrist	98	98
Local (Artisans d'Arts)	1 rue St Martin	247	247
Local Commercial	44-46 rue Châtelaine	257	257
Local jardiniers (propriété OPAL)	3 Résidence Montreuil	10	10
Salle de réunion	13 place Jacques Prévert	41	41
Local "Boutique Ephémère"	12 rue Châtelaine	74	74
Local "Boutique Ephémère"	40 rue Châtelaine	34	34
Local "Boutique Ephémère"	62 rue Châtelaine	50	50
BIENS MIS A DISPOSITION COMMUNAUTE D'AGGLOMERATION			
Conservatoire Municipal	5 rue Waddington	1 324	1 123
Garages - Ateliers TUL	116/118 avenue Pierre Mendès France	1209	1 225
Hôtel Dieu - Office du Tourisme	Place du parvis de la Cathédrale		441
Musée (y compris logement gardien)	32 rue Georges Ermant	1 080	1 080
IMMEUBLE MIS A DISPOSITION DE L'ETAT			
Tribunaux (Tribunal d'instance + Tribunal des Prud'hommes)	Place du Parvis	1405	388
IMMEUBLE MIS A DISPOSITION DEPARTEMENT			
Caserne des Pompiers (garages/logements) louée au SDIS	Rue de la Hurée	2 739	1 580
IMMEUBLE MIS A DISPOSITION DANS LE CADRE D'UNE DSP			
Locaux Croix de Chivy (SUEZ - Lyonnaise des Eaux)	Chemin de la Croix de Chivy	1 130	1 130
Station d'épuration			4 280
Station de pompage			312
Bassin Barboise			121
Bassin Ardon			141
TOTAL		317 933	107 149

ELEMENTS DU BILAN

A10.1 - Etat des entrées d'immobilisations

IV - ANNEXES	IV
ELEMENTS DU BILAN	A10.1
VARIATION DES PATRIMOINES (article R. 2313-3 du CGCT) - ENTREES	

A10.1 - ETAT DES ENTREES D'IMMOBILISATIONS

Modalités et date d'acquisition	Désignation du bien	Valeur d'acquisition (coût historique)	Cumul des amortissements	N° d'inventaire	Durée de l'amortissement
Acquisition à titre onéreux					
<i>Frais le 06/06/2018 Acte de vente du 03 mars 2017</i>	Frais sur acquisition parcelle de terrain BK 9 lieu dit "Les Marnières " de 531 m²	186,68 €		8354	0
7-mars-18	Parcelle de terrain BK 182 lieu dit "La Fosse à Canes"	20 268,00 €		9732	0
17-sept.-18	Acquisition à la SEDA d'un ensemble de parcelles à la ZAC Ile de France	1,00 €		20190100175	0
20-sept.-18	Acquisition des espaces extérieurs des rues Quent et Delaplace à l'OPH et frais de retrocession	405,16 €		20180100323 519, 520 et 525	0
19-nov-18	Acquisition du 50 rue Châtelaine (cadastré AC 144)	147 000,00 €		3178	0
21 -déc-18	Acquisition immeuble 40 Boulevard de Lyon	635 406,60 €		20180100275	0
28 -déc-18	Acquisition local commercial "pharmacie" (AX460) au Centre Commercial Champagne 90 rue Pierre Curtil	56 204,37 €		20180100314	0
TOTAL		859 471,81			

Remarque : Les copies des actes d'acquisitions sont en libre consultation à l'adresse suivante :

Direction des Services Financiers, Administratifs et Marchés Publics
Place du Général Leclerc
02000 LAON

ELEMENTS DU BILAN

A10.2 - Etat des sorties des biens d'immobilisations

IV - ANNEXES	IV
ELEMENTS DU BILAN	A10.2
VARIATION DES PATRIMOINES (article R. 2313-3 du CGCT) - SORTIES	

A10.2 - ETAT DES SORTIES DES BIENS D'IMMOBILISATIONS

Modalités et date d'acquisition	Désignation du bien	Valeur d'acquisition (coût historique)	Cumul des amortissements	N° d'inventaire	Durée de l'amortissement
Cessions à titre onéreux					
07 décembre 2017	Banque d'accueil murale à l'espace petite enfance "les Lutins"	411,72 €	0,00	9579	0
17 janvier 2013	Cession traçeur CANON IPF750	2 918,24 €	1 164,00	5478	10
01 janvier 1965	Cession parcelle de jardin (AI 258) Rampe de la Croix Rouge	383,93 €	0,00	9680	0
18 mai 2006	Cession Renault Clio 5366WV02	5 640,61 €	5 640,61	2436	6
29 octobre 2018	Cession Renault Twingo 2060WC02	3 046,21 €	3 046,21	2431	6
01 février 2010	Cession Renault Kangoo Express AG881ES	9 872,89 €	9 872,89	3962	8
Cessions à l'euro symbolique					
18 mai 2006	Cession Twingo 2069WC02	3 646,60 €	3 646,60	2432	6
18 mai 2006	Cession Twingo 2070WC02	3 046,21 €	3 046,21	2435	6
avant le 01/01/1999	Ensemble de parcelles à l'OPH de Laon (rue Quent et Delaplace)	0,00 €	0,00	20180100199	0
Mise au Rebus					
09 juillet 2007	Echelle T2 - CTM	273,41 €	273,41	20180100006	1
20 juillet 2007	Echelles	468,23 €	468,23	2938	1
09 août 2007	Elageuse sur perche	532,10 €	532,10	2977	1
13 décembre 2011	Traçeur de plan + Tête d'impression	832,12 €	99,95	4854 et 9007	1
28 novembre 2008	Matériel de musculation	2 854,74 €	2 854,74	3484	10
23 décembre 2013	Batterie pour défibrillateur AED G3	467,52 €	467,52	6020	1
08 décembre 2011	Débroussailleuse HVA 44CC	508,30 €	508,30	9815	10
21 septembre 2005	Tronçonneuse CTM	496,34 €	496,34	20180100015	1
16 juin 2005	Tondeuse KAAS	1 224,00 €	1 224,00	2089	10
26 avril 2013	Visseuse HDI 246	1 313,52 €	1 313,52	5588	1
13 novembre 2013	Débroussailleuse STIHL	700,01 €	700,01	5918	1
06 avril 2009	Taille haie STHILL H545 lame	323,75 €	323,75	8021	1
07 décembre 2010	Tondeuse tractée thermique Honda	1 791,61 €	1 432,00	8599	10
TOTAL		40 752,06	37 110,39		

Remarque : Les copies des actes de cessions sont en libre consultation à l'adresse suivante :

Direction des Services Financiers, Administratifs et Marchés Publics
Place du Général Leclerc
02000 LAON

ELEMENTS DU BILAN

A10.3 - Opérations liées aux cessions

IV - ANNEXES	IV
ELEMENTS DU BILAN	A10.3
OPERATIONS LIEES AUX CESSIONS	

A10.3 - OPERATIONS LIEES AUX CESSIONS

Pour mémoire		Crédits ouverts (BP + DM)
Chapitre 024	Produits des cessions d'immobilisations	- €
Produit des cessions		Réalizations
Compte 775	Produits des cessions d'immobilisations	6 984,72 €
Compte 675	Valeurs comptables des immobilisations cédées	3 282,06 €

ELEMENTS DU BILAN

A10.4 - Etat des entrées d'immobilisations

IV - ANNEXES	IV
ELEMENTS DU BILAN	
VARIATION DES PATRIMOINES (article L. 300-5 du code de l'urbanisme) - ENTREES	A10.4

A10.4 - ETAT DES ENTREES D'IMMOBILISATIONS (L. 300-5 du code de l'urbanisme)

Modalités et date d'acquisition	Désignation du bien	Valeur d'acquisition (coût historique)	Cumul des amortissements	Durée de l'amortissement
Acquisition à titre onéreux				
VOIR ETAT DE L'ACTIF				
	TOTAL GENERAL	-	€	

ELEMENTS DU BILAN

A10.5 - Etat des sorties des biens d'immobilisations

IV - ANNEXES	IV
ELEMENTS DU BILAN	
VARIATION DES PATRIMOINES (article L. 300-5 du code de l'urbanisme) - SORTIES	A10.5

A10.5 - ETAT DES SORTIES DES BIENS D'IMMOBILISATIONS (L. 300-5 du code de l'urbanisme)

Modalités et date d'acquisition	Désignation du bien	Valeur d'acquisition (coût historique)	Durée de l'amortissement	Cumul des amortissements antérieurs	Prix de cession	Plus ou moins values
Cessions à titre onéreux						
		VOIR ETAT DE L'ACTIF				
	TOTAL GENERAL	- €		- €	- €	

ELEMENTS DU BILAN

A11 - Etat des travaux en régie

IV - ANNEXES	IV
ELEMENTS DU BILAN	A11
ETAT DES TRAVAUX EN REGIE	

SECTION DE FONCTIONNEMENT

Article (1)	Désignation du bien	Dépenses Mandats émis	Recettes Titres émis
011	Charges à caractère général	NEANT	NEANT
012	Charges de personnel et frais assimilés		
65	Autres charges de gestion courante		
66	Charges financières		
67	Charges exceptionnelles		
014	Atténuations de produits		
042	Opération d'ordre de transfert entre sections		
TOTAL GENERAL			

(1) Détailler les chapitres budgétaires par article conformément au plan de comptes appliqué par la collectivité.

SECTION D'INVESTISSEMENT

Article (1)	Désignation du bien	Montant
20	Immobilisation incorporelles	NEANT
21	Immobilisation corporelles	
23	Immobilisations en cours	
45	Opération compte de tiers	
TOTAL GENERAL		

(2) Détailler les chapitres budgétaires par article conformément au plan de comptes appliqué par la commune ou l'établissement et par immobilisation créée ou par opération

(3) Les montants à renseigner correspondent aux mandats émis imputés au chapitre 040

RATIO

	Montant
Recettes 042 (I)	
Recettes réelles de fonctionnement	
Recettes 042/recettes réelles de fonctionnement	%

ELEMENTS DU BILAN

A12 - Emploi des crédits communautaires

dans le cadre de la subvention globale

IV - ANNEXES	IV
ELEMENTS DU BILAN	A12
EMPLOI DES CREDITS COMMUNAUTAIRES DANS LE CADRE DE LA SUBVENTION GLOBALE	

FONDS EUROPEENS RECUS ET REVERSES PAR LA COLLECTIVITE GESTIONNAIRE

I - AU TITRE DES MESURES GERES SOUS FORME DE SUBVENTIONS GLOBALES

RECETTES (fonds versés par l'Etat à la collectivité gestionnaire)

Objet	Article	Montant
Total		

DEPENSES (Aides communautaires versées directement aux bénéficiaires)

En cas de recouvrement de sommes indues, les faire apparaître en dépenses négatives

Titre de la mesure	Bénéficiaires <small>(nom de l'entreprise, de l'association, de la collectivité gestionnaire *)</small>	Libellé de l'opération	Article (1)	Montant
Total des aides versées par la collectivité gestionnaire				

DEPENSES JUSTIFIEES PAR LES BENEFICIAIRES (2)

Titre de la mesure	Bénéficiaires <small>(nom de l'entreprise, de l'association, de la collectivité gestionnaire *)</small>	Libellé de l'opération	Emetteurs (3)	Date d'acquittement de la facture	Montant

II - AU TITRE DE L'ASSISTANCE TECHNIQUE ***

RECETTES

Article (1)	Montant
Total	

DEPENSES D'ASSISTANCE TECHNIQUE JUSTIFIEES PAR L'ORGANISME INTERMEDIAIRE (2)

Mesure	Libellé de l'opération	Emetteurs	Date d'acquittement de la facture	Montant
Total				

(1) A détailler conformément au plan de comptes.

(2) Les informations seront extraites de PRESAGE.

(3) Les justificatifs aux dépenses peuvent provenir de plusieurs émetteurs pour la même opération.

(*) La collectivité gestionnaire (commune ou EPCI) peut être bénéficiaire de fonds lorsqu'elle est maître d'ouvrage.

(**) Hors dépenses d'assistance technique.

(***) Dans ce cas, la collectivité gestionnaire est bénéficiaire des fonds.

ELEMENTS DU BILAN

Etat des immobilisations

ETAT DES IMMOBILISATIONS

Exercice : 2018 Budget: BUDGET PRINCIPAL VILLE Nature : 202 FRAIS LIES A LA REAL.DES DOCS D'URBA,NUM DU CADAST

Nature	Numéro inventaire	Désignation du bien	Valeur d'acquisition au 01/01/2018	Valeur d'acquisition de l'exercice	Valeur d'acquisition au 31/12/2018	Date d'acquisition	Durée amort.	Amortissement de l'exercice	Amortissements antérieurs	V.C.N. au 01/01/2018	V.C.N. au 31/12/2018
202	3968	Révision du plan local d'urbanisme 2009	14 182,17		14 182,17	25/11/2009	5	0,00	14 182,17	0,00	0,00
202	4650	Révision plan urbanisme	7 660,06		7 660,06	12/09/2011	5	0,00	7 660,06	0,00	0,00
202	4666	Révision du plan local d'urbanisme 2010	31 815,99		31 815,99	25/05/2010	5	0,00	31 815,99	0,00	0,00
202	5127	Reproduction de plans	135,89		135,89	10/08/2012	1	0,00	135,89	0,00	0,00
202	7100	Elaboration du règlement local de publicité	19 800,00		19 800,00	19/06/2015	5	3 960,00	0,00	19 800,00	15 840,00
202	7611	Révision du PLU	69 156,00	14 137,32	83 293,32	24/07/2015	5	0,00	0,00	69 156,00	83 293,32
Total			142 750,11	14 137,32	156 887,43			3 960,00	53 794,11	88 956,00	99 133,32

Exercice : 2018 Budget: BUDGET PRINCIPAL VILLE Nature : 2031 FRAIS D'ETUDES

Nature	Numéro inventaire	Désignation du bien	Valeur d'acquisition au 01/01/2018	Valeur d'acquisition de l'exercice	Valeur d'acquisition au 31/12/2018	Date d'acquisition	Durée amort.	Amortissement de l'exercice	Amortissements antérieurs	V.C.N. au 01/01/2018	V.C.N. au 31/12/2018
2031	6840	Rue Brunehaut	11 460,60		11 460,60	30/01/2015	0	0,00	0,00	11 460,60	11 460,60
2031	6946	Pose d'un rideau d'air chaud - Mal	108,00		108,00	20/03/2015	1	0,00	0,00	108,00	108,00
2031	7248	Rélévé topo - rue Jean Baptiste Lebas	1 500,00		1 500,00	05/10/2015	0	0,00	0,00	1 500,00	1 500,00
2031	7630	Releve topo - place du General Leclerc	2 160,00		2 160,00	04/03/2016	0	0,00	0,00	2 160,00	2 160,00
2031	7666	Forum des trois gares - Relevé topo	1 440,00		1 440,00	22/03/2016	1	0,00	0,00	1 440,00	1 440,00
2031	7685	Relevé topo - rue Thuillard et Scheffer	5 400,00		5 400,00	06/04/2016	5	0,00	0,00	5 400,00	5 400,00
2031	7700	Videoprotection	2 520,00		2 520,00	13/04/2016	0	0,00	0,00	2 520,00	2 520,00
2031	7719	Boulevard de Lyon - étude d'affaissement d'un escalier	3 213,60		3 213,60	26/04/2016	5	0,00	0,00	3 213,60	3 213,60
2031	7848	Etude piste cyclables	108,00		108,00	06/07/2016	0	0,00	0,00	108,00	108,00
2031	7968	Avenue Pierre Mendes France	3 012,00		3 012,00	07/09/2016	0	0,00	0,00	3 012,00	3 012,00
2031	8019	Rue d'Enfer - Sondages et essais géotechniques	828,00		828,00	05/10/2016	0	0,00	0,00	828,00	828,00
2031	8067	Accôtèments - routes de Besny	2 834,40		2 834,40	11/10/2016	0	0,00	0,00	2 834,40	2 834,40
2031	8092	Etude modernisation rue Jean Baptiste Lebas	108,00		108,00	25/10/2016	0	0,00	0,00	108,00	108,00
2031	8191	Relevé topographique - Rue Leon Nanquette	1 260,00		1 260,00	06/12/2016	1	1 260,00	0,00	1 260,00	0,00
2031	8292	Etude hydrolique pluviale - quartier la Neuville	17 640,00		17 640,00	01/02/2017	0	0,00	0,00	17 640,00	17 640,00
2031	8295	Etude rue Thuillard	2 940,00		2 940,00	06/02/2017	1	2 940,00	0,00	2 940,00	0,00
2031	8301	Rue Kennedy - étude de faisabilité	14 604,00		14 604,00	06/02/2017	1	14 604,00	0,00	14 604,00	0,00
2031	8301-1	Etude faisabilité rue Kennedy (20180100189)		7 290,00	7 290,00	26/10/2018	0	0,00	0,00	0,00	7 290,00
2031	8306	Etude piste cyclabe	11 820,00		11 820,00	08/02/2017	0	0,00	0,00	11 820,00	11 820,00
2031	8309	Etude diagnostic voirie - rue des Epinettes	945,60		945,60	15/02/2017	0	0,00	0,00	945,60	945,60
2031	8310	Etudes diagnostic voirie - rue des Lilas	945,60		945,60	15/02/2017	0	0,00	0,00	945,60	945,60
2031	8311	Etudes diagnostic voirie - rue Pierre Curie	945,60		945,60	15/02/2017	1	945,60	0,00	945,60	0,00
2031	8312	Etudes diagnostic voirie - rue Timbaud	945,60		945,60	15/02/2017	1	945,60	0,00	945,60	0,00
2031	8313	Etudes diagnostic voirie - rue J.B Lebas	945,60		945,60	15/02/2017	0	0,00	0,00	945,60	945,60
2031	8318	Etude-chemin rural des Monts Sanglier	960,00		960,00	15/02/2017	1	960,00	0,00	960,00	0,00
2031	8336	Releve topo - avenue Charles de Gaulle	3 660,00	1 248,00	4 908,00	01/03/2017	0	0,00	0,00	3 660,00	4 908,00
2031	8353	Releve topo - rue J.J.Rousseau	1 488,00		1 488,00	07/03/2017	0	0,00	0,00	1 488,00	1 488,00
2031	8370	Création de 5 bassins d'infiltration	11 430,00		11 430,00	15/03/2017	0	0,00	0,00	11 430,00	11 430,00
2031	8426	Etude arrêt de bus rue Romanette	660,00		660,00	14/04/2017	1	0,00	0,00	660,00	660,00
2031	8468	Relevé - carrefour Houssaye / Pompidou	420,00		420,00	10/05/2017	0	0,00	0,00	420,00	420,00
2031	8582	Rue Bousson / Allende - relevé topo	588,00	3 492,00	4 080,00	23/06/2017	0	0,00	0,00	588,00	4 080,00
2031	8621	Domaine de La Solitude	3 540,00		3 540,00	02/05/2017	5	0,00	0,00	3 540,00	3 540,00

2031	8622	Etude modernisation rue J. B Lebas	11 793,60		11 793,60	29/06/2017	0	0,00	0,00	11 793,60	11 793,60
2031	8833	Diagnostic amiante - Gare Poma Hotel de ville	1 782,00		1 782,00	22/05/2017	1	1 782,00	0,00	1 782,00	0,00
2031	9003	Vyeu du Cimetière d'ardon	276,00		276,00	22/09/2017	1	0,00	0,00	276,00	276,00
2031	9004	Rue Lobjois et Avenue P.M.France	360,00		360,00	22/09/2017	1	0,00	0,00	360,00	360,00
2031	9005	Fosse à Cran	2 100,00		2 100,00	22/09/2017	1	2 100,00	0,00	2 100,00	0,00
2031	9006	Ruelle Grivon	1 044,00		1 044,00	22/09/2017	1	1 044,00	0,00	1 044,00	0,00
2031	9402	Numérisation galerie basse	3 720,00		3 720,00	04/10/2017	1	3 720,00	0,00	3 720,00	0,00
2031	9423	Rue Ampère - étude hydraulique	720,00	1 200,00	1 920,00	09/10/2017	0	0,00	0,00	720,00	1 920,00
2031	9424	Rue Bourdan - étude hydraulique	1 404,00	516,00	1 920,00	09/10/2017	0	0,00	0,00	1 404,00	1 920,00
2031	9426	Relever topo- rues Wrobel-Blum-Avenir	1 056,00		1 056,00	09/10/2017	1	0,00	0,00	1 056,00	1 056,00
2031	9427	Rues Bourdan, Poteau, Mandel - Levé Topo	2 844,00		2 844,00	09/10/2017	0	0,00	0,00	2 844,00	2 844,00
2031	9428	Réseau eaux pluviales - Emprise SNCF Relé topo	2 820,00		2 820,00	09/10/2017	1	2 820,00	0,00	2 820,00	0,00
2031	9574	Releve topo-chemin de la ferme d'Allemagne	900,00		900,00	20/10/2017	1	900,00	0,00	900,00	0,00
2031	9577	Etude travaux sur l'orgue	4 454,18		4 454,18	11/12/2017	1	4 454,18	0,00	4 454,18	0,00
2031	9589	Etude aménagement porte de Soissons	108,00		108,00	15/12/2017	1	0,00	0,00	108,00	108,00
2031	9601	Rue Jean Monnet - releve topo	2 352,00		2 352,00	22/12/2017	5	0,00	0,00	2 352,00	2 352,00
2031	9615	Route de la Fère - Etude	2 256,00		2 256,00	22/12/2017	0	0,00	0,00	2 256,00	2 256,00
2031	9616	Rue Wrobel - essai géotechnique	2 256,00		2 256,00	22/12/2017	5	0,00	0,00	2 256,00	2 256,00
2031	9618	ZAC IDF quartier des Fauvettes - Etude hydrogeote	5 802,00		5 802,00	22/12/2017	5	0,00	0,00	5 802,00	5 802,00
2031	9626	Rue de Semilly parcelle BK105 - Relevé Topo	540,00		540,00	13/10/2017	1	0,00	0,00	540,00	540,00
2031	9627	Rues Marc Sangier et Athies - Levé Topo	2 340,00		2 340,00	30/11/2017	5	0,00	0,00	2 340,00	2 340,00
2031	9628	Rue Monge - Levé topo	888,00		888,00	30/11/2017	1	0,00	0,00	888,00	888,00
2031	9629	Création d'une nouvelle voie- Accès zone commercia	1 872,00		1 872,00	19/06/2017	1	1 872,00	0,00	1 872,00	0,00
2031	9659	Relevé topo - Rues des Minimes et Bourdan		1 548,00	1 548,00	30/01/2018	5	0,00	0,00	0,00	1 548,00
2031	9679	Etudes 5 rue du Bourg		1 440,00	1 440,00	21/02/2018	1	0,00	0,00	0,00	1 440,00
2031	9683	Chemin des Creutes - relevé topo		1 380,00	1 380,00	21/02/2018	1	0,00	0,00	0,00	1 380,00
2031	9684	Rue Salangro - relevé topo		1 860,00	1 860,00	21/02/2018	5	0,00	0,00	0,00	1 860,00
2031	9685	15-16 rue Victor Hugo		4 932,00	4 932,00	21/02/2018	0	0,00	0,00	0,00	4 932,00
2031	9687	Diagnostic amiante - Tennis Club de Laon		3 240,00	3 240,00	21/02/2018	5	0,00	0,00	0,00	3 240,00
2031	9736	Relevé top - Rue Albert Camus		936,00	936,00	23/03/2018	1	0,00	0,00	0,00	936,00
2031	9760	Terrain de Pétanque - Cité ddes cheminots		1 980,00	1 980,00	18/04/2018	5	0,00	0,00	0,00	1 980,00
2031	9761	Ruelle Morin		1 416,00	1 416,00	18/04/2018	1	0,00	0,00	0,00	1 416,00
2031	9774	Rue Mongin - Relevé topo		768,00	768,00	27/04/2018	1	0,00	0,00	0,00	768,00
2031	9775	Carrefour Rue Roosevelt / Rue Méchain - Levé topo		1 272,00	1 272,00	27/04/2018	1	0,00	0,00	0,00	1 272,00
2031	9784	Piste cyclable - Ardon		6 168,00	6 168,00	23/05/2018	0	0,00	0,00	0,00	6 168,00
2031	9803	Relevé top CR 542		1 800,00	1 800,00	30/05/2018	5	0,00	0,00	0,00	1 800,00
2031	9804	Relevé topo- Chemins de Chambry et Croix de Chivy		2 556,00	2 556,00	30/05/2018	5	0,00	0,00	0,00	2 556,00
2031	9805	Relevé topo - Rue Langevin		4 836,00	4 836,00	30/05/2018	5	0,00	0,00	0,00	4 836,00
2031	9806	Relevé topo - Diverses Rues		2 700,00	2 700,00	30/05/2018	5	0,00	0,00	0,00	2 700,00
2031	20180100040	Place Aubry - Levé topo		2 280,00	2 280,00	10/08/2018	5	0,00	0,00	0,00	2 280,00
2031	20180100060	Cimetière Manoise - Relevé allées et réseaux		720,00	720,00	24/08/2018	0	0,00	0,00	0,00	720,00
2031	20180100062	Etude diagnostic - Redynamisation centres villes		969,00	969,00	24/08/2018	0	0,00	0,00	0,00	969,00
2031	20180100143	Maternelle La Fontaine - Dossier amiante		579,60	579,60	10/10/2018	1	0,00	0,00	0,00	579,60
2031	20180100144	Maternelle H. Boucher - Dossier amiante		666,00	666,00	10/10/2018	1	0,00	0,00	0,00	666,00
2031	20180100146	Aménagement Aire de Jeux - Cité du Nord		5 280,00	5 280,00	05/07/2018	0	0,00	0,00	0,00	5 280,00
2031	20180100147	Angle Bourdan et Minimes		1 188,00	1 188,00	09/07/2018	1	0,00	0,00	0,00	1 188,00
2031	20180100166	Bornage ZK 68-84-85-82-83-80-81-65-64		1 500,00	1 500,00	16/10/2018	1	0,00	0,00	0,00	1 500,00
2031	20180100180	Parcelle ZL78 - Relevé topo		984,00	984,00	23/10/2018	1	0,00	0,00	0,00	984,00
2031	20180100202	Auscultation par scanner - rue des Chenizelles		3 300,00	3 300,00	27/11/2018	0	0,00	0,00	0,00	3 300,00
2031	20180100241	ménagement urbain ur de ille		600,00	600,00	12/12/2018	0	0,00	0,00	0,00	600,00
2031	20180100264	Rues des jardiniers, Pompidou, Square - Levé Topo		1 560,00	1 560,00	26/01/2018	5	0,00	0,00	0,00	1 560,00
2031	20180100276	6 Rue Serrurier - Diag remise en sécurité		2 616,00	2 616,00	24/12/2018	0	0,00	0,00	0,00	2 616,00

2031	20180100282	Rues de Bousson, Vendengeois - Levé Topo		2 340,00	2 340,00	01/02/2018	5	0,00	0,00	0,00	2 340,00
2031	20180100283	Ilots Roosevelt - étude d'aménagement		1 668,00	1 668,00	05/07/2018	0	0,00	0,00	0,00	1 668,00
2031	20180100284	Rempart sud - diagnostic géotechnique - Mission T.G5		9 600,00	9 600,00	06/08/2018	0	0,00	0,00	0,00	9 600,00
2031	20180100285	MAL - Repérage amiante pour matériaux et produits		378,00	378,00	13/11/2018	1	0,00	0,00	0,00	378,00
2031	20180100286	Rue V. Basselet - Levé topo entre chemin d'Aulnois		2 160,00	2 160,00	14/11/2018	5	0,00	0,00	0,00	2 160,00
2031	20180100287	Rue S.Noël - RD5 & RD7 - Levé topo		3 540,00	3 540,00	14/11/2018	5	0,00	0,00	0,00	3 540,00
2031	20180100288	Stade Levindrey - Relevé topo - Skate parc		660,00	660,00	19/11/2018	0	0,00	0,00	0,00	660,00
2031	20180100289	Rue Serurier - Relevé topo		840,00	840,00	19/11/2018	0	0,00	0,00	0,00	840,00
2031	20180100290	Levé de cave et galerie 17 Rue Saint Martin		2 520,00	2 520,00	22/11/2018	5	0,00	0,00	0,00	2 520,00
2031	20180100291	Rues Diderot, Minimés - relevé topo		1 950,00	1 950,00	17/12/2018	5	0,00	0,00	0,00	1 950,00
Total				164 118,38	100 476,60	264 594,98		40 347,38	0,00	164 118,38	224 247,60

Exercice : 2018 Budget: BUDGET PRINCIPAL VILLE Nature : 204132 BATIMENTS ET INSTALLATIONS

Nature	Numéro inventaire	Désignation du bien	Valeur d'acquisition au 01/01/2018	Valeur d'acquisition de l'exercice	Valeur d'acquisition au 31/12/2018	Date d'acquisition	Durée amort.	Amortissement de l'exercice	Amortissements antérieurs	V.C.N. au 01/01/2018	V.C.N. au 31/12/2018
204132	2732	Subvention Aménagement Winchester	422 223,08		422 223,08	07/07/2006	15	28 148,00	309 628,00	112 595,08	84 447,08
204132	2840	Fond de concours Monuments Historique	25 500,00		25 500,00	16/03/2006	15	1 700,00	15 300,00	10 200,00	8 500,00
204132	2848	Axe ferrovière Paris Laon	25 089,60		25 089,60	14/11/2006	15	1 672,00	15 048,00	10 041,60	8 369,60
204132	3257	Aménagement carrefour tir à l'arc	17 255,00		17 255,00	28/04/2008	15	1 150,00	10 350,00	6 905,00	5 755,00
204132	3548	Participation restaurant IUT Laon	86 750,00		86 750,00	26/12/2008	15	5 783,00	52 047,00	34 703,00	28 920,00
204132	3755	Fond de concours Monuments Historiques 2009	8 500,00		8 500,00	21/08/2009	15	566,00	4 528,00	3 972,00	3 406,00
204132	3872	Participation restaurant IUT Laon 2009	130 108,73		130 108,73	07/12/2009	15	8 673,00	69 384,00	60 724,73	52 051,73
204132	4163	Fond de concours monuments historiques 2010	8 500,00		8 500,00	16/07/2010	15	566,00	3 962,00	4 538,00	3 972,00
204132	4559	Fonds de concours MH 2011	8 500,00		8 500,00	21/06/2011	15	566,00	3 396,00	5 104,00	4 538,00
204132	5416	Fonds de concours MH 2012	8 500,00		8 500,00	07/12/2012	15	566,00	2 830,00	5 670,00	5 104,00
204132	5713	Fonds de concours MH 2013	8 500,00		8 500,00	24/07/2013	15	566,00	2 264,00	6 236,00	5 670,00
204132	6820	Fonds de concours MH	7 923,13		7 923,13	19/08/2014	15	528,00	1 584,00	6 339,13	5 811,13
204132	6902	Fonds de concours MH 2015	7 719,19		7 719,19	20/02/2015	15	514,00	1 028,00	6 691,19	6 177,19
204132	7882	Fonds de concours 2016	7 689,28		7 689,28	13/07/2016	15	512,00	512,00	7 177,28	6 665,28
204132	8715	Fond de concours monuments historiques	7 708,49		7 708,49	22/08/2017	15	513,00	0,00	7 708,49	7 195,49
Total			780 466,50	0,00	780 466,50			52 023,00	491 861,00	288 605,50	236 582,50

Exercice : 2018 Budget: BUDGET PRINCIPAL VILLE Nature : 2041642 BATIMENTS ET INSTALLATIONS

Nature	Numéro inventaire	Désignation du bien	Valeur d'acquisition au 01/01/2018	Valeur d'acquisition de l'exercice	Valeur d'acquisition au 31/12/2018	Date d'acquisition	Durée amort.	Amortissement de l'exercice	Amortissements antérieurs	V.C.N. au 01/01/2018	V.C.N. au 31/12/2018
2041642	3949	Participation au budget assainissement res unitaire Barboise	522 062,64		522 062,64	05/06/2009	15	34 804,00	243 628,00	278 434,64	243 630,64
2041642	3950	Participation au budget assainissement res unitaire 2009	74 490,15		74 490,15	29/12/2009	15	4 966,00	39 728,00	34 762,15	29 796,15
2041642	4715	Participation au budget assainissement Barboise	245 523,07		245 523,07	09/06/2011	15	16 368,00	98 208,00	147 315,07	130 947,07
2041642	4716	Participation au budget assainissement St Cyr	3 825,74		3 825,74	09/06/2011	15	255,00	1 530,00	2 295,74	2 040,74
2041642	4717	Participation au budget assainissement rues Platea	14 258,42		14 258,42	09/06/2011	15	950,00	5 700,00	8 558,42	7 608,42
2041642	4718	Participation au budget assainissement avenue de la Républiq	9 705,15		9 705,15	09/06/2011	15	647,00	3 882,00	5 823,15	5 176,15
2041642	4719	Participation au budget assainissement ruelle Faglain	4 542,72		4 542,72	09/06/2011	15	302,00	1 812,00	2 730,72	2 428,72
2041642	4720	Participation au budget assainissement ruelle de l'Arbalette	17 495,10		17 495,10	09/06/2011	15	1 166,00	6 996,00	10 499,10	9 333,10
2041642	4721	Participation au budget assainissement ruelle de l'Arquebuse	15 164,23		15 164,23	09/06/2011	15	1 010,00	6 060,00	9 104,23	8 094,23
2041642	4722	Participation au budget assainissement rue des Scots Irlanda	5 213,38		5 213,38	09/06/2011	15	347,00	2 082,00	3 131,38	2 784,38
2041642	5468	Participation ville/budget assainissement réseau	8 960,88		8 960,88	16/01/2012	15	597,00	2 985,00	5 975,88	5 378,88
2041642	5469	Participation ville/budget assainissement réseau	12 472,65		12 472,65	16/01/2012	15	831,00	4 155,00	8 317,65	7 486,65
2041642	5470	Participation ville/budget assainissement réseau	2 520,45		2 520,45	16/01/2012	15	168,00	840,00	1 680,45	1 512,45

2041642	5471	Participation ville/budget Assainissement réseau	35 817,40		35 817,40	16/01/2012	15	2 387,00	11 935,00	23 882,40	21 495,40
2041642	5472	Participation ville/budget assainissement fossé SN	123 972,24		123 972,24	16/01/2012	15	8 264,00	41 320,00	82 652,24	74 388,24
2041642	5473	Participation ville/budget Assainissement réseau	16 176,18		16 176,18	26/07/2012	15	1 078,00	5 390,00	10 786,18	9 708,18
2041642	5474	Participation ville/budget assainissement Bd Bross	64 776,64		64 776,64	26/07/2012	15	4 318,00	21 590,00	43 186,64	38 868,64
2041642	5759	Part ville/budget assainissement / impasse Christ	2 073,71		2 073,71	28/01/2013	15	138,00	552,00	1 521,71	1 383,71
2041642	5760	Part ville/budget assainissement / bd Brossolette	296 680,17		296 680,17	28/01/2013	15	19 778,00	79 112,00	217 568,17	197 790,17
2041642	5761	Part ville/budget assainissement / déconnexion fossé	1 500 653,36		1 500 653,36	28/01/2013	15	100 043,00	400 172,00	1 100 481,36	1 000 438,36
2041642	6451	Part ville/budget assainissement / rue Vivien	14 167,55		14 167,55	26/08/2014	15	945,00	2 835,00	11 332,55	10 387,55
2041642	6452	Part ville/budget assainissement /déconnexion fo	39 611,04		39 611,04	26/08/2014	15	2 641,00	7 923,00	31 688,04	29 047,04
2041642	6790	Part ville/ budget assainissement / av Gambetta	408,00		408,00	15/12/2014	15	27,00	81,00	327,00	300,00
2041642	6791	Part ville/budget assainissement / rue des Cordeliers	13 575,21		13 575,21	15/12/2014	15	905,00	2 715,00	10 860,21	9 955,21
2041642	6792	Part ville / budget assainissement /Rue Kennedy et Arcadie	3 585,46		3 585,46	15/12/2014	15	239,00	717,00	2 868,46	2 629,46
2041642	6793	Part ville / budget assainissement /Rue Arsène Houssaye	2 199,00		2 199,00	15/12/2014	15	147,00	441,00	1 758,00	1 611,00
2041642	6794	Part ville / budget assainissement / relevé tampon	615,00		615,00	15/12/2014	15	41,00	123,00	492,00	451,00
2041642	6795	Part ville / budget assainissement /Trx de sécu des reseaux	4 908,00		4 908,00	15/12/2014	15	327,00	981,00	3 927,00	3 600,00
2041642	7552	Situation n° 2 - Av Gambetta	13 391,04		13 391,04	17/08/2015	15	892,00	1 784,00	11 607,04	10 715,04
2041642	7553	Situation n° 1 - STEP Scanner à corrélation croisé	4 190,40		4 190,40	17/08/2015	15	279,00	558,00	3 632,40	3 353,40
2041642	7554	Situation n° 1 - Désordre sur la digue aval bassin	975,00		975,00	17/08/2015	15	65,00	130,00	845,00	780,00
2041642	7555	Situation n° 1 - Rue Pierre Curtil	5 991,41		5 991,41	17/08/2015	15	399,00	798,00	5 193,41	4 794,41
2041642	7556	Situation n°1 - Collecteur ATAL - Accès aux regard	2 623,44		2 623,44	31/12/2015	15	174,00	348,00	2 275,44	2 101,44
2041642	7557	Situation n°10 - Déconnexion fossé SNCF	6 371,99		6 371,99	31/12/2015	15	424,00	848,00	5 523,99	5 099,99
2041642	8093	Situation n°1 - rue Roze	1 940,51		1 940,51	17/08/2016	15	129,00	129,00	1 811,51	1 682,51
2041642	8255	Participation digue - Bassin ardon	11 790,41		11 790,41	29/12/2016	15	786,00	786,00	11 004,41	10 218,41
2041642	8256	Participation - rue Vinchon	7 036,20		7 036,20	29/12/2016	15	469,00	469,00	6 567,20	6 098,20
2041642	8257	Chemin d'accès aux collecteurs ouest	13 470,47		13 470,47	29/12/2016	15	898,00	898,00	12 572,47	11 674,47
2041642	9622	Participation réseau unitaire rue Brunehaut	11 616,79		11 616,79	29/12/2017	15	774,00	0,00	11 616,79	10 842,79
2041642	9623	Participation réseau unitaire Chemin d'accès collecteur	120,99		120,99	29/12/2017	1	120,99	0,00	120,99	0,00
Total			3 134 972,19	0,00	3 134 972,19			209 098,99	1 000 241,00	2 134 731,19	1 925 632,20

Exercice : 2018 Budget: BUDGET PRINCIPAL VILLE Nature : 204182 BATIMENTS ET INSTALLATIONS

Nature	Numéro inventaire	Désignation du bien	Valeur d'acquisition au 01/01/2018	Valeur d'acquisition de l'exercice	Valeur d'acquisition au 31/12/2018	Date d'acquisition	Durée amort.	Amortissement de l'exercice	Amortissements antérieurs	V.C.N. au 01/01/2018	V.C.N. au 31/12/2018
204182	2515	Réseau de télédistribution par câble	58 497,75		58 497,75	28/07/2006	15	3 899,00	42 889,00	15 608,75	11 709,75
204182	5031	Aménagement / Zac Ile de france	15 000,00		15 000,00	13/08/2010	15	1 000,00	6 000,00	9 000,00	8 000,00
204182	5418	Déficit bilan 1er acpte 2012 / ZAC Epinettes	115 822,00		115 822,00	07/12/2012	5	0,00	115 822,00	0,00	0,00
204182	5671	Déficit bilan 1er acompte 2013 / ZAC des Epinettes	115 822,00		115 822,00	21/06/2013	5	23 166,00	92 656,00	23 166,00	0,00
204182	6237	Déficit bilan 1er acpte 2012 / ZAC Epinettes	115 822,00		115 822,00	09/05/2014	5	23 164,00	69 492,00	46 330,00	23 166,00
204182	6680	Démolition passerelle	72 516,00		72 516,00	05/12/2014	15	4 834,00	14 502,00	58 014,00	53 180,00
204182	6928	Participation déficit de 2015 - Aménagement Zac de	115 822,00		115 822,00	17/03/2015	5	23 164,00	46 328,00	69 494,00	46 330,00
204182	7605	Participation déficit de 2016 - Aménagement Zac de	115 822,00		115 822,00	10/02/2016	5	23 164,00	23 164,00	92 658,00	69 494,00
204182	8227	Participation - Borne Electrique	4 500,00		4 500,00	21/12/2016	5	900,00	900,00	3 600,00	2 700,00
204182	8293	Participation déficit de 2017 - Aménagement Zac de	115 822,00		115 822,00	01/02/2017	5	23 164,00	0,00	115 822,00	92 658,00
204182	8308	participation Borne électrique	18 000,00		18 000,00	15/02/2017	5	3 600,00	0,00	18 000,00	14 400,00
204182	9742	Participation déficit de 2018 - Aménagement Zac de		115 822,00	115 822,00	30/03/2018	5	0,00	0,00	0,00	115 822,00
Total			863 445,75	115 822,00	979 267,75			130 055,00	411 753,00	451 692,75	437 459,75

Exercice : 2018 Budget: BUDGET PRINCIPAL VILLE Nature : 20422 BATIMENTS ET INSTALLATIONS

Nature	Numéro inventaire	Désignation du bien	Valeur d'acquisition au 01/01/2018	Valeur d'acquisition de l'exercice	Valeur d'acquisition au 31/12/2018	Date d'acquisition d'acquisition	Durée amort.	Amortissement de l'exercice	Amortissements antérieurs	V.C.N. au 01/01/2018	V.C.N. au 31/12/2018
20422	2763	Subvention de façade 2007	59 793,06		59 793,06	09/02/2007	5	0,00	59 793,06	0,00	0,00
20422	2789	Participation aux travaux de confortement Rampe Sa	12 848,00		12 848,00	28/02/2007	5	0,00	12 848,00	0,00	0,00
20422	3193	Subvention façade année 2008	24 005,98		24 005,98	01/02/2008	5	0,00	24 005,98	0,00	0,00
20422	3271	Participation équipements Hippodrome	56 500,00		56 500,00	23/04/2008	5	0,00	56 500,00	0,00	0,00
20422	3571	Subvention façade 2009	74 294,52		74 294,52	04/02/2009	5	0,00	74 294,52	0,00	0,00
20422	4005	Subvention façade 2010	24 234,12		24 234,12	26/03/2010	5	0,00	24 234,12	0,00	0,00
20422	4421	Subvention de façade 2011	33 838,50		33 838,50	18/02/2011	5	0,00	33 838,50	0,00	0,00
20422	4887	Subvention façade 2012	28 310,07		28 310,07	02/02/2012	5	0,00	28 310,07	0,00	0,00
20422	5013	Subvention FISAC 2012	35 553,34		35 553,34	18/05/2012	5	0,00	35 553,34	0,00	0,00
20422	5490	Subvention façade 2013	34 200,09		34 200,09	08/02/2013	5	6 840,09	27 360,00	6 840,09	0,00
20422	5699	Subvention FISAC 2013	29 511,24		29 511,24	25/06/2013	5	5 903,24	23 608,00	5 903,24	0,00
20422	6048	Subvention façade 2014	44 875,01		44 875,01	29/01/2014	5	4 773,00	14 319,00	30 556,01	25 783,01
20422	6051	Subvention FISAC 2014	389,40		389,40	29/01/2014	5	77,00	231,00	158,40	81,40
20422	7165	Subvention façade 2015	18 896,00		18 896,00	19/08/2015	5	3 779,00	7 558,00	11 338,00	7 559,00
20422	7774	Subvention façade 2016	21 003,37		21 003,37	27/05/2016	5	4 200,00	4 200,00	16 803,37	12 603,37
20422	7949	Subvention Résidence "Tour Louis D'Outremer"	300 000,00		300 000,00	20/06/2016	15	20 000,00	20 000,00	280 000,00	260 000,00
20422	8330	Subvention facade 2017	14 388,43		14 388,43	23/02/2017	5	2 877,00	0,00	14 388,43	11 511,43
20422	9770	Subvention de façade - 2018		14 210,60	14 210,60	27/04/2018	5	0,00	0,00	0,00	14 210,60
Total			812 641,13	14 210,60	826 851,73			48 449,33	446 653,59	365 987,54	331 748,81

Exercice : 2018 Budget: BUDGET PRINCIPAL VILLE Nature : 204412 BATIMENTS ET INSTALLATIONS

Nature	Numéro inventaire	Désignation du bien	Valeur d'acquisition au 01/01/2018	Valeur d'acquisition de l'exercice	Valeur d'acquisition au 31/12/2018	Date d'acquisition d'acquisition	Durée amort.	Amortissement de l'exercice	Amortissements antérieurs	V.C.N. au 01/01/2018	V.C.N. au 31/12/2018
204412	5838	Branchement Restaurant universitaire	9 247,17		9 247,17	09/10/2013	5	1 851,17	7 396,00	1 851,17	0,00
Total			9 247,17		9 247,17			1 851,17	7 396,00	1 851,17	0,00

Exercice : 2018 Budget: BUDGET PRINCIPAL VILLE Nature : 204422 BATIMENTS ET INSTALLATIONS

Nature	Numéro inventaire	Désignation du bien	Valeur d'acquisition au 01/01/2018	Valeur d'acquisition de l'exercice	Valeur d'acquisition au 31/12/2018	Date d'acquisition d'acquisition	Durée amort.	Amortissement de l'exercice	Amortissements antérieurs	V.C.N. au 01/01/2018	V.C.N. au 31/12/2018
204422	5839	Démolition maison -Rampe d'Ardon	299,00		299,00	09/10/2013	1	0,00	299,00	0,00	0,00
Total			299,00		299,00			0,00	299,00	0,00	0,00

Exercice : 2018 Budget: BUDGET PRINCIPAL VILLE Nature : 2051 CONCESSIONS ET DROITS SIMILAIRES

Nature	Numéro inventaire	Désignation du bien	Valeur d'acquisition au 01/01/2018	Valeur d'acquisition de l'exercice	Valeur d'acquisition au 31/12/2018	Date d'acquisition d'acquisition	Durée amort.	Amortissement de l'exercice	Amortissements antérieurs	V.C.N. au 01/01/2018	V.C.N. au 31/12/2018
2051	1076	Logiciel Geac	3 792,44		3 792,44	16/08/2000	2	0,00	3 792,44	0,00	0,00
2051	1077	Logiciel Salamandre	4 775,93		4 775,93	22/09/2000	2	0,00	4 775,93	0,00	0,00
2051	1078	Logiciel Sercl	4 261,39		4 261,39	04/10/2000	2	0,00	4 261,39	0,00	0,00
2051	1079	Logiciel Gateway 2000	495,21		495,21	24/11/2000	1	0,00	495,21	0,00	0,00
2051	1080	Logiciel Azimut Consultant	938,99		938,99	20/12/2000	1	0,00	938,99	0,00	0,00
2051	1215	Migration ORACLE état civil	1 093,97		1 093,97	08/03/2001	1	0,00	1 093,97	0,00	0,00
2051	1216	32 modules mémoire	815,00		815,00	08/03/2001	1	0,00	815,00	0,00	0,00

2051	1217	Licence OFFICE 2000 Azimut consulting	1 002,81	1 002,81	15/03/2001	1	0,00	1 002,81	0,00	0,00
2051	1218	Logiciel URBAPRO	1 002,81	1 002,81	08/06/2001	1	0,00	1 002,81	0,00	0,00
2051	1219	Logiciel EDNOTE	887,03	887,03	23/06/2001	1	0,00	887,03	0,00	0,00
2051	1220	Licence monoposte	1 254,42	1 254,42	27/07/2001	1	0,00	1 254,42	0,00	0,00
2051	1221	15 licences /ypo+	1 887,11	1 887,11	19/09/2001	2	0,00	1 887,11	0,00	0,00
2051	1222	Equipements info divers services	7 566,73	7 566,73	06/09/2001	2	0,00	7 566,73	0,00	0,00
2051	1223	Module euro	8 314,20	8 314,20	20/09/2001	2	0,00	8 314,20	0,00	0,00
2051	1224	Mise à jour OFFICE 95 licence OFFICE X	6 096,97	6 096,97	04/12/2001	2	0,00	6 096,97	0,00	0,00
2051	1225	Plan informatique 2001	2 388,51	2 388,51	04/12/2001	2	0,00	2 388,51	0,00	0,00
2051	1309	Extension de mémoire P.C.	395,84	395,84	22/03/2002	1	0,00	395,84	0,00	0,00
2051	1310	Module Euro GRH + GF (complément)	4 346,72	4 346,72	22/03/2002	2	0,00	4 346,72	0,00	0,00
2051	1311	Logiciel de recensement Citoyens	3 072,25	3 072,25	29/03/2002	2	0,00	3 072,25	0,00	0,00
2051	1312	Logiciel nouveau code des marchés	903,38	903,38	10/04/2002	1	0,00	903,38	0,00	0,00
2051	1313	Divers Matériels Informatiques	6 006,89	6 006,89	05/06/2002	2	0,00	6 006,89	0,00	0,00
2051	1314	Logiciel gestion du temps	17 046,85	17 046,85	12/06/2002	2	0,00	17 046,85	0,00	0,00
2051	1315	Equipement Informatique (M.A.)	634,34	634,34	28/06/2002	1	0,00	634,34	0,00	0,00
2051	1316	Mise à jour logiciel Service Communication	2 879,74	2 879,74	24/07/2002	2	0,00	2 879,74	0,00	0,00
2051	1317	Formation Initiale à Lotus Not	2 376,00	2 376,00	02/10/2002	2	0,00	2 376,00	0,00	0,00
2051	1414	Logiciel base de données des 4	8 975,98	8 975,98	23/10/2002	2	0,00	8 975,98	0,00	0,00
2051	1427	Licences notes Logistique Scolaire	478,00	478,00	25/11/2002	1	0,00	478,00	0,00	0,00
2051	1428	Changement de cartes sur 30 PO	603,86	603,86	05/12/2002	1	0,00	603,86	0,00	0,00
2051	1516	Logiciel Gestion des équipements	4 500,00	4 500,00	16/04/2003	2	0,00	4 500,00	0,00	0,00
2051	1517	Logiciel Gestion des produits	4 000,00	4 000,00	16/04/2003	2	0,00	4 000,00	0,00	0,00
2051	1518	Logiciel informatique service Archéologique	710,42	710,42	28/03/2003	1	0,00	710,42	0,00	0,00
2051	1519	Logiciel Gestion des ateliers	15 847,00	15 847,00	26/03/2003	2	0,00	15 847,00	0,00	0,00
2051	1579	Licence SALAMANDRE	18 477,01	18 477,01	09/07/2003	2	0,00	18 477,01	0,00	0,00
2051	1648	Norton anti-virus service Archéologique	77,74	77,74	08/10/2003	1	0,00	77,74	0,00	0,00
2051	1693	Licence XP	2 954,36	2 954,36	19/11/2003	2	0,00	2 954,36	0,00	0,00
2051	1696	Licence AOTOSKETCH service Archéologique	89,70	89,70	19/11/2003	1	0,00	89,70	0,00	0,00
2051	1714	Matériel informatique (licence)	4 425,27	4 425,27	05/12/2003	2	0,00	4 425,27	0,00	0,00
2051	1734	Développement logiciel (gestion des congés)	1 794,00	1 794,00	19/12/2003	2	0,00	1 794,00	0,00	0,00
2051	1738	APLL Gestion des réservations	3 000,00	3 000,00	31/12/2003	2	0,00	3 000,00	0,00	0,00
2051	1739	APL Gestion formation	7 000,00	7 000,00	31/12/2003	2	0,00	7 000,00	0,00	0,00
2051	1795	Logiciel de gestion MIKADO	606,97	606,97	21/05/2004	1	0,00	606,97	0,00	0,00
2051	1832	Logiciel microsoft XP.ADOBE logiciel	907,19	907,19	14/06/2004	1	0,00	907,19	0,00	0,00
2051	1858	Avis attribution logiciel	884,79	884,79	16/06/2004	1	0,00	884,79	0,00	0,00
2051	1864	Licences Notes plan informatique 2004	4 305,74	4 305,74	30/06/2004	2	0,00	4 305,74	0,00	0,00
2051	1880	Logiciel PAO/CAO	5 419,08	5 419,08	06/08/2004	2	0,00	5 419,08	0,00	0,00
2051	1925	Logiciel gestion des ateliers	1 794,00	1 794,00	22/09/2004	2	0,00	1 794,00	0,00	0,00
2051	1931	Cession droit d'usage logiciel REGARD	15 736,97	15 736,97	04/10/2004	2	0,00	15 736,97	0,00	0,00
2051	1951	Transfert des données Electre	2 362,10	2 362,10	25/02/2004	2	0,00	2 362,10	0,00	0,00
2051	1977	Mise en place logiciel GF/GRH	107 997,94	107 997,94	30/11/2004	2	0,00	107 997,94	0,00	0,00
2051	2002	Acquisition progiciel INDEM DRH	5 035,16	5 035,16	10/02/2005	2	0,00	5 035,16	0,00	0,00
2051	2003	Acquisition logiciel consultation cadastre	65,06	65,06	25/02/2005	1	0,00	65,06	0,00	0,00
2051	2004	Exécution Plan Informatique 2005	1 362,30	1 362,30	04/03/2005	1	0,00	1 362,30	0,00	0,00
2051	2014	Plan Informatique 2005	1 472,40	1 472,40	25/03/2005	1	0,00	1 472,40	0,00	0,00
2051	2120	Matériel informatique Service Communication	3 955,16	3 955,16	28/07/2005	2	0,00	3 955,16	0,00	0,00
2051	2125	Logiciel SQUID	2 332,20	2 332,20	29/07/2005	2	0,00	2 332,20	0,00	0,00
2051	2201	Logiciel billetterie MAL	5 844,13	5 844,13	12/10/2005	3	0,00	5 844,13	0,00	0,00
2051	2230	Logiciel cadamap	21 579,43	21 579,43	16/11/2005	2	0,00	21 579,43	0,00	0,00
2051	2274	Dvpt application jeune	10 000,00	10 000,00	02/12/2005	2	0,00	10 000,00	0,00	0,00
2051	2396	Acquisition Cadamap	1 136,20	1 136,20	05/04/2006	1	0,00	1 136,20	0,00	0,00

2051	2397	Suivi de projet GRH	4 736,16	4 736,16	17/03/2006	2	0,00	4 736,16	0,00	0,00
2051	24	Logiciel	31 254,07	31 254,07	01/01/1997	1	0,00	31 254,07	0,00	0,00
2051	2424	Logiciel BM Open Media Office 2003	47,84	47,84	17/05/2006	2	0,00	47,84	0,00	0,00
2051	2438	Logiciel BM Govt Office 2003	669,76	669,76	24/05/2006	2	0,00	669,76	0,00	0,00
2051	25	Logiciels	47 004,70	47 004,70	01/01/1999	2	0,00	47 004,70	0,00	0,00
2051	2524	Module serveur Billetterie spectacle... plan infor	3 970,00	3 970,00	09/08/2006	2	0,00	3 970,00	0,00	0,00
2051	2525	Nouveau logiciel dette	3 408,60	3 408,60	09/08/2006	2	0,00	3 408,60	0,00	0,00
2051	2758	Logiciel CADAMAP	2 691,00	2 691,00	07/02/2007	2	0,00	2 691,00	0,00	0,00
2051	2759	Logiciel Graphique	334,21	334,21	07/02/2007	2	0,00	334,21	0,00	0,00
2051	2760	Autodesk Autocad	5 322,20	5 322,20	07/02/2007	2	0,00	5 322,20	0,00	0,00
2051	2893	Réinstallation de la base de données 4 D et de Ci	1 014,81	1 014,81	20/06/2007	2	0,00	1 014,81	0,00	0,00
2051	2894	Installation de SIECLE-IMAGE	1 848,64	1 848,64	20/06/2007	2	0,00	1 848,64	0,00	0,00
2051	2902	Logiciel gestion du personnel "WinLassie" sce hygi	6 099,60	6 099,60	04/07/2007	2	0,00	6 099,60	0,00	0,00
2051	2939	Licences spécifiques complètes ORACLE	1 120,11	1 120,11	27/07/2007	1	0,00	1 120,11	0,00	0,00
2051	2990	Logiciel Etat Civil	26 571,09	26 571,09	19/09/2007	2	0,00	26 571,09	0,00	0,00
2051	3010	Numérisation de 3 manuscrits médiévaux	14 798,11	14 798,11	03/10/2007	2	0,00	14 798,11	0,00	0,00
2051	3163	Licence CVM serveur fax	7 811,08	7 811,08	31/12/2007	2	0,00	7 811,08	0,00	0,00
2051	3186	Logiciel autocad	1 333,54	1 333,54	30/01/2008	2	0,00	1 333,54	0,00	0,00
2051	3261	BC 406 946 Rampe d'Ardon Servitude 1304m²	1 766,40	1 766,40	28/04/2008	1	0,00	1 766,40	0,00	0,00
2051	3347	Logiciel LOTIM 14	130,36	130,36	29/08/2008	2	0,00	130,36	0,00	0,00
2051	3355	Développement logiciel consultation des manuscrits	18 860,92	18 860,92	03/09/2008	2	0,00	18 860,92	0,00	0,00
2051	3583	Cadamap poste supplémentaire et passage mod matrix	1 614,60	1 614,60	11/02/2009	2	0,00	1 614,60	0,00	0,00
2051	3624	Logiciel Aloes bibliothèque	72 166,64	72 166,64	08/04/2009	2	0,00	72 166,64	0,00	0,00
2051	3634	Extension licence Autocad LT	2 055,63	2 055,63	17/04/2009	2	0,00	2 055,63	0,00	0,00
2051	3757	Numérisation de 4 manuscrits médiévaux 2009	15 573,12	15 573,12	21/08/2009	2	0,00	15 573,12	0,00	0,00
2051	3795	Installation évolution de SIECLE gestion etat civi	7 617,46	7 617,46	02/10/2009	2	0,00	7 617,46	0,00	0,00
2051	3834	Microsoft office 2008 pour Mac OS x Snow Leopard	617,00	617,00	18/11/2009	2	0,00	617,00	0,00	0,00
2051	3862	Licence Office 2007 standard pour 50 postes	15 607,80	15 607,80	02/12/2009	2	0,00	15 607,80	0,00	0,00
2051	3902	Mac OS x Snow Leopard 10.6/FR Retail	424,12	424,12	11/12/2009	1	0,00	424,12	0,00	0,00
2051	4010	Renouvellement licences autocad	3 330,86	3 330,86	02/04/2010	2	0,00	3 330,86	0,00	0,00
2051	4149	Numérisation de 4 manuscrits médiévaux 2010	11 474,09	11 474,09	18/06/2010	2	0,00	11 474,09	0,00	0,00
2051	4211	Développement logiciel consultation des manuscrits	4 251,78	4 251,78	08/09/2010	2	0,00	4 251,78	0,00	0,00
2051	4237	Mise à jour logiciel billetterie pour internet MAL	4 302,02	4 302,02	22/09/2010	2	0,00	4 302,02	0,00	0,00
2051	4273	Mise à jour logiciel archéologie	820,87	820,87	08/10/2010	2	0,00	820,87	0,00	0,00
2051	4450	Installation ORACLE Version 11	24 406,96	24 406,96	01/04/2011	2	0,00	24 406,96	0,00	0,00
2051	4459	Licence ONIPAGE PRO 17 Gouvernement et ACROBAT PRO	1 142,54	1 142,54	08/04/2011	2	0,00	1 142,54	0,00	0,00
2051	4490	MICOMUSEE module complémentaire inventaire	5 382,00	5 382,00	06/05/2011	2	0,00	5 382,00	0,00	0,00
2051	4697	Renouvellement AUTOCAD	3 857,10	3 857,10	21/03/2011	2	0,00	3 857,10	0,00	0,00
2051	4742	Multimédia de 6 partitions de musique médiéval	6 237,14	6 237,14	02/11/2011	2	0,00	6 237,14	0,00	0,00
2051	4790	Numérisation de manuscrits médiévaux - BSM 2011	11 989,90	11 989,90	30/11/2011	2	0,00	11 989,90	0,00	0,00
2051	4922	Renouvellement licences AUTOCAD 5 accès	2 362,10	2 362,10	22/02/2012	2	0,00	2 362,10	0,00	0,00
2051	4923	Numérisation et intégration du PLU (CADAMAP)	1 853,80	1 853,80	22/02/2012	2	0,00	1 853,80	0,00	0,00
2051	4948	2 licences ADOBE CREATIVE SUITE	3 581,02	3 581,02	21/03/2012	2	0,00	3 581,02	0,00	0,00
2051	4949	21 licences Google for business	1 112,28	1 112,28	21/03/2012	2	0,00	1 112,28	0,00	0,00
2051	4962	20 licences GOOGLE APPS FOR BUSINESS	892,69	892,69	11/04/2012	2	0,00	892,69	0,00	0,00
2051	4989	Migration CIRIL / RH Villet et CCAS	74 020,92	74 020,92	04/05/2012	2	0,00	74 020,92	0,00	0,00
2051	5007	Logiciel JARDICAD avec module outil paysage	2 780,70	2 780,70	18/05/2012	2	0,00	2 780,70	0,00	0,00
2051	5115	Intégration plan des 5 cimetières communaux logici	11 900,20	11 900,20	20/07/2012	2	0,00	11 900,20	0,00	0,00
2051	5192	Numérisation de manuscrits médiévaux / BSM 2012	7 187,36	7 187,36	03/10/2012	2	0,00	7 187,36	0,00	0,00
2051	5268	Traitement et renommage des images Mns / BSM 2012	3 019,90	3 019,90	16/11/2012	2	0,00	3 019,90	0,00	0,00
2051	5419	Intégration orthophotoplan en provenance du CG	777,40	777,40	07/12/2012	2	0,00	777,40	0,00	0,00
2051	5450	Logiciels Domino/Diablo/Mikado/Mental/Abelium	18 113,77	18 113,77	19/12/2012	2	0,00	18 113,77	0,00	0,00

2051	5535	Logiciel JARDIFLASH	1 832,87	1 832,87	27/03/2013	2	0,00	1 832,87	0,00	0,00
2051	5572	Licences AUTOCAD	3 837,36	3 837,36	17/04/2013	2	0,00	3 837,36	0,00	0,00
2051	5642	Cession Droit d'Usage : Profil Assainissement	4 661,05	4 661,05	02/05/2013	2	0,00	4 661,05	0,00	0,00
2051	5712	Numérisation de 4 manuscrits médiévaux / BSM	10 089,30	10 089,30	24/07/2013	2	0,00	10 089,30	0,00	0,00
2051	5728	Renouvellement licences google apps for business	2 439,84	2 439,84	02/08/2013	2	0,00	2 439,84	0,00	0,00
2051	5840	CIRIL WORFLOW+ PES	3 694,67	3 694,67	01/07/2013	2	0,00	3 694,67	0,00	0,00
2051	5974	Licences Google Apps for business	252,12	252,12	13/12/2013	2	0,00	252,12	0,00	0,00
2051	5977	Installation et integration de la Bib numérique-BS	4 401,28	4 401,28	13/12/2013	2	0,00	4 401,28	0,00	0,00
2051	6027	Licences Cadamap / Urbamap selon devis 011-3495-01	4 534,41	4 534,41	31/12/2013	2	0,00	4 534,41	0,00	0,00
2051	6036	Finale 2012 fr mise a jour	267,00	267,00	28/05/2013	1	0,00	267,00	0,00	0,00
2051	6120	Renouvellement licences google apps	2 928,00	2 928,00	17/03/2014	1	0,00	2 928,00	0,00	0,00
2051	6238	Autocad autodesk	2 978,24	2 978,24	14/05/2014	2	0,00	2 978,24	0,00	0,00
2051	6263	Logiciel Microsoft Office / Maison pour Tous	1 244,40	1 244,40	05/06/2014	2	0,00	1 244,40	0,00	0,00
2051	6409	Accès supplémentaire Module Domino	5 370,00	5 370,00	23/07/2014	2	0,00	5 370,00	0,00	0,00
2051	6673	Numérisation de 3 manuscrits médiévaux	5 376,71	5 376,71	05/12/2014	2	0,00	5 376,71	0,00	0,00
2051	6796	Licences Cadamap / Urbamap	475,00	475,00	24/04/2014	1	0,00	475,00	0,00	0,00
2051	6913	Droit de servitude - passerelle DE 65	28,25	28,25	24/02/2015	1	0,00	28,25	0,00	0,00
2051	6957	Evolution civil net rh (logiciel)	6 036,00	6 036,00	27/03/2015	2	3 018,00	0,00	6 036,00	3 018,00
2051	7007	Frais de servitude- parcelle DE 65	820,40	820,40	30/04/2015	1	0,00	820,40	0,00	0,00
2051	7125	Assistance téléphonique PES	1 200,00	1 200,00	10/03/2015	1	0,00	1 200,00	0,00	0,00
2051	7134	Licence d'utilisation supplémentaire Jardiflash	588,00	588,00	10/07/2015	1	0,00	588,00	0,00	0,00
2051	7308	Logiciel Police Municipale	3 992,40	3 992,40	20/10/2015	2	0,00	3 992,40	0,00	0,00
2051	7558	Dict Service.fr - accès au service	3 192,00	3 192,00	05/10/2015	2	0,00	3 192,00	0,00	0,00
2051	8167	Numérisation de 4 manuscrits médiévaux 2016	8 303,48	8 303,48	29/11/2016	2	4 152,48	4 151,00	4 152,48	0,00
2051	8199	Accès aux services DICT module Déclarant module Ex	1 634,00	1 634,00	14/12/2016	2	817,00	0,00	1 634,00	817,00
2051	8211	Acquisition licences du POD	900,00	900,00	16/12/2016	2	450,00	450,00	450,00	0,00
2051	8305	Licences adobe Creative Cloud for teams	424,08	424,08	08/02/2017	2	212,00	0,00	424,08	212,08
2051	8329	migration Webdev 19	1 116,00	1 116,00	23/02/2017	2	558,00	0,00	1 116,00	558,00
2051	8358	Referencement teleservice	588,00	588,00	10/03/2017	2	294,00	0,00	588,00	294,00
2051	8401	Consolidation module marché	1 866,00	1 866,00	31/03/2017	2	933,00	0,00	1 866,00	933,00
2051	8402	CIRIL - Chorus Pro	2 940,00	2 940,00	31/03/2017	2	1 470,00	0,00	2 940,00	1 470,00
2051	8471	Développement spécifique ABELIUM / CIRIL évolution	1 320,00	1 320,00	16/05/2017	0	0,00	0,00	1 320,00	1 320,00
2051	8555	Ajout licences google apps	200,04	200,04	12/06/2017	2	100,00	0,00	200,04	100,04
2051	8668	Logiciel SIHAM	360,00	360,00	24/07/2017	2	180,00	0,00	360,00	180,00
2051	9510	Logiciel Antidote 9	316,80	316,80	22/11/2017	2	158,00	0,00	316,80	158,80
2051	9583	Acces au service DICT	1 080,00	1 080,00	13/12/2017	2	540,00	0,00	1 080,00	540,00
2051	9600	Logiciel Eternité- relation pub	2 180,00	2 180,00	22/12/2017	2	1 090,00	0,00	2 180,00	1 090,00
2051	9749	Logiciel Eternité	14 358,00	14 358,00	11/04/2018	0	0,00	0,00	0,00	14 358,00
2051	9765	Evolution export Abelum VERS CIRIL	600,00	600,00	18/04/2018	0	0,00	0,00	0,00	600,00
2051	20180100177	Géo verbalisation électronique	1 974,75	1 974,75	19/10/2018	2	0,00	0,00	0,00	1 974,75
2051	20180100203	Logiciel - Ecole élémentaire La Fontaine	95,90	95,90	27/11/2018	2	0,00	0,00	0,00	95,90
2051	20180100248	COMECESSION Droit d'usage offert	2 398,00	2 398,00	14/12/2018	2	0,00	0,00	0,00	2 398,00
2051	20180100315	Ajout de licences GOOGLE	160,02	160,02	16/07/2018	0	0,00	0,00	0,00	160,02
2051	20180100316	Portail familles avec paiement en ligne et hébergement	8 544,00	8 544,00	05/07/2018	0	0,00	0,00	0,00	8 544,00
2051	20180100317	CIRIL - Paramétrage flux PES Retour	516,00	516,00	02/05/2018	0	0,00	0,00	0,00	516,00
2051	20180100318	Migration des applications CIRIL	564,00	564,00	09/05/2018	0	0,00	0,00	0,00	564,00
2051	20180100319	Fourmire pour mr Mangot - Autodesk AUTOCAD LT 2019	1 101,60	1 101,60	16/07/2018	0	0,00	0,00	0,00	1 101,60
2051	20180100320	Gestion des immobilisations "version 7.2" Formation	1 350,00	1 350,00	16/07/2018	0	0,00	0,00	0,00	1 350,00
2051	20180100321	CIRIL RH - Prestation PASRAU	1 740,00	1 740,00	21/11/2018	0	0,00	0,00	0,00	1 740,00
2051	20180100322	Intégration dans SIECLE des actes et index de base	2 388,00	2 388,00	26/04/2018	0	0,00	0,00	0,00	2 388,00
Total			944 700,36	35 790,27	980 490,63		13 972,48	920 036,96	24 663,40	46 481,19

Exercice : 2018 Budget: BUDGET PRINCIPAL VILLE Nature : 2053 DROIT DE SUPERFICIE

Nature	Numéro inventaire	Désignation du bien	Valeur d'acquisition au 01/01/2018	Valeur d'acquisition de l'exercice	Valeur d'acquisition au 31/12/2018	Date d'acquisition d'acquisition	Durée amort.	Amortissement de l'exercice	Amortissements antérieurs	V.C.N. au 01/01/2018	V.C.N. au 31/12/2018
2053	8238	Frais de servitude - BN 60- 31 avenue Jean Monnet	6 752,47		6 752,47	23/12/2016	0	0,00	0,00	6 752,47	6 752,47
2053	9009	Frais de servitude - Champs du Roy	2 365,00	-1 500,00	865,00	26/09/2017	0	0,00	0,00	2 365,00	865,00
2053	9466	Parcelle ZK 646- droit de servitude	1 011,48	-35,92	975,56	30/10/2017	0	0,00	0,00	1 011,48	975,56
2053	9467	Parcelle ZK 675- droit de servitude	488,52	-35,91	452,61	30/10/2017	0	0,00	0,00	488,52	452,61
2053	9539	Parcelle CM 25-droit de servitude	713,44		713,44	01/12/2017	0	0,00	0,00	713,44	713,44
2053	9540	Parcelle ZK 9-droit de servitude	22,01		22,01	01/12/2017	0	0,00	0,00	22,01	22,01
2053	9541	Parcelle ZK 134 -droit de servitude	33,64		33,64	01/12/2017	0	0,00	0,00	33,64	33,64
2053	9542	Parcelle ZK 136-droit de servitude	93,98		93,98	01/12/2017	0	0,00	0,00	93,98	93,98
2053	9543	Parcelle ZK 138- droit de servitude	12,83		12,83	01/12/2017	0	0,00	0,00	12,83	12,83
2053	9544	Parcelle ZK 141-droit de servitude	6,78		6,78	01/12/2017	0	0,00	0,00	6,78	6,78
2053	9545	Parcelle ZK 143-droit de servitude	1,18		1,18	01/12/2017	0	0,00	0,00	1,18	1,18
2053	9546	Parcelle ZK 146- droit de servitude	6,88		6,88	01/12/2017	0	0,00	0,00	6,88	6,88
Total			11 508,21	-1 571,83	9 936,38			0,00	0,00	11 508,21	9 936,38

Exercice : 2018 Budget: BUDGET PRINCIPAL VILLE Nature : 2111 TERRAINS NUS

Nature	Numéro inventaire	Désignation du bien	Valeur d'acquisition au 01/01/2018	Valeur d'acquisition de l'exercice	Valeur d'acquisition au 31/12/2018	Date d'acquisition d'acquisition	Durée amort.	Amortissement de l'exercice	Amortissements antérieurs	V.C.N. au 01/01/2018	V.C.N. au 31/12/2018
2111	30	AH 139 et AH 152 Indemnités pour service	3 323,24		3 323,24	01/01/1997	0	0,00	0,00	3 323,24	3 323,24
2111	31	CL 60 de 8 a16 Route de Chambry	7 134,06		7 134,06	01/01/1997	0	0,00	0,00	7 134,06	7 134,06
2111	3156	AT 219 DE 28 A 55CA	381,35		381,35	26/12/2007	0	0,00	0,00	381,35	381,35
2111	32	CL 68 de 1a53 Route de Chambry	1 337,64		1 337,64	01/01/1997	0	0,00	0,00	1 337,64	1 337,64
2111	3211	CY 45 terrain Leuilly	33 910,10		33 910,10	14/02/2008	0	0,00	0,00	33 910,10	33 910,10
2111	33	ZH 32 de 06 ca Le Pré Jeannot	52,46		52,46	01/01/1997	0	0,00	0,00	52,46	52,46
2111	4438	Parcelles 1 rue Jean de la Fontaine BR 590 592 86	66 829,23		66 829,23	16/03/2011	0	0,00	0,00	66 829,23	66 829,23
2111	4455	Terrain AT 88 ruelle Lacroix 525M²	3 417,05		3 417,05	06/04/2011	0	0,00	0,00	3 417,05	3 417,05
2111	4605	BK 6 32A 46CA	4 000,00		4 000,00	29/07/2011	0	0,00	0,00	4 000,00	4 000,00
2111	4665	BK 6 "La fosse aux Canes"	814,75		814,75	28/09/2011	0	0,00	0,00	814,75	814,75
2111	5249	12 sente du Sauvoir AV 352 (302M²)	6 916,30		6 916,30	07/11/2012	0	0,00	0,00	6 916,30	6 916,30
2111	5649	Terrain (bassin infiltration EP) / Bd Gras Brancourt	3 600,00		3 600,00	05/06/2013	0	0,00	0,00	3 600,00	3 600,00
2111	5863	BS 9 (Expropriation HEUGEBAERT)	15 099,44		15 099,44	18/10/2013	0	0,00	0,00	15 099,44	15 099,44
2111	6259	BZ 147 DE 8A 32CA	19 192,84		19 192,84	28/05/2014	0	0,00	0,00	19 192,84	19 192,84
2111	6769	Acquisition de terrain rue de l'Arquebuse	15,00		15,00	23/12/2014	0	0,00	0,00	15,00	15,00
2111	6797	BR 112	637,68		637,68	05/11/2014	0	0,00	0,00	637,68	637,68
2111	6857	CE 280 - RUE Joliot Curie	1 007,75		1 007,75	03/02/2015	0	0,00	0,00	1 007,75	1 007,75
2111	6858	BC 224 - Rue de l'Arquebuse	1 100,00		1 100,00	03/02/2015	0	0,00	0,00	1 100,00	1 100,00
2111	6903	ZK 61 - la terre Nivelet	2 674,99		2 674,99	20/02/2015	0	0,00	0,00	2 674,99	2 674,99
2111	6904	ZK 127 - la terre Nivelet	2 674,99		2 674,99	20/02/2015	0	0,00	0,00	2 674,99	2 674,99
2111	6905	ZL 38- la pature du Sauvoir	2 675,02		2 675,02	20/02/2015	0	0,00	0,00	2 675,02	2 675,02
2111	6906	BK 7 - la fosse aux canes	1 627,43		1 627,43	20/02/2015	0	0,00	0,00	1 627,43	1 627,43
2111	6907	BK 16 - les marnieres	1 627,43		1 627,43	20/02/2015	0	0,00	0,00	1 627,43	1 627,43
2111	6956	ZL 37 - Lâture du sauvoir 2126 m²	1 490,00		1 490,00	25/03/2015	0	0,00	0,00	1 490,00	1 490,00
2111	7163	ZK 491	1,00		1,00	19/08/2015	0	0,00	0,00	1,00	1,00
2111	7166	ZL 37	626,94		626,94	19/08/2015	0	0,00	0,00	626,94	626,94
2111	7230	ZK 491 DE 09A67CA "Le Champ du Roy"	739,73		739,73	29/09/2015	0	0,00	0,00	739,73	739,73
2111	7258	AK 137 - rue de la Linotte	515,02		515,02	09/10/2015	0	0,00	0,00	515,02	515,02

2111	7259	AK 138 - rue de la Linotte	133,28		133,28	09/10/2015	0	0,00	0,00	133,28	133,28
2111	7286	CH 503 - 4272 M²	454,28		454,28	20/10/2015	0	0,00	0,00	454,28	454,28
2111	7287	CE 473 - 8 M²	0,81		0,81	20/10/2015	0	0,00	0,00	0,81	0,81
2111	7288	CE 475 - 284 M²	28,87		28,87	20/10/2015	0	0,00	0,00	28,87	28,87
2111	7289	CE 483 - 4172 M²	424,12		424,12	20/10/2015	0	0,00	0,00	424,12	424,12
2111	7290	CE 488 - 2247 M²	228,43		228,43	20/10/2015	0	0,00	0,00	228,43	228,43
2111	7291	CE 493 - 2664 M²	270,82		270,82	20/10/2015	0	0,00	0,00	270,82	270,82
2111	7292	CH 144- 108M² (co- propriété)	10,98		10,98	20/10/2015	0	0,00	0,00	10,98	10,98
2111	7293	CE 495 - 62 M²	6,30		6,30	20/10/2015	0	0,00	0,00	6,30	6,30
2111	7294	CE 497 - 45 M²	2,34		2,34	20/10/2015	0	0,00	0,00	2,34	2,34
2111	7295	CE 498 - 45 M²	4,57		4,57	20/10/2015	0	0,00	0,00	4,57	4,57
2111	7296	CE 500 - 53 M²	5,39		5,39	20/10/2015	0	0,00	0,00	5,39	5,39
2111	7297	CE 501- 31 M²	3,15		3,15	20/10/2015	0	0,00	0,00	3,15	3,15
2111	7298	CE 502 - 1218 M²	123,82		123,82	20/10/2015	0	0,00	0,00	123,82	123,82
2111	7299	CE 504 - 8 M²	0,81		0,81	20/10/2015	0	0,00	0,00	0,81	0,81
2111	7300	CE 506 - 2 M²	0,20		0,20	20/10/2015	0	0,00	0,00	0,20	0,20
2111	7301	CE 507 - 937 M²	95,25		95,25	20/10/2015	0	0,00	0,00	95,25	95,25
2111	7302	CE 511 - 8M²	0,81		0,81	20/10/2015	0	0,00	0,00	0,81	0,81
2111	7303	CE 509 - 439 M²	44,63		44,63	20/10/2015	0	0,00	0,00	44,63	44,63
2111	7304	CE 513 - 80 M²	8,13		8,13	20/10/2015	0	0,00	0,00	8,13	8,13
2111	7305	CH 499- 1016 M²	103,28		103,28	20/10/2015	0	0,00	0,00	103,28	103,28
2111	7306	CH 506 - 62 M²	6,30		6,30	20/10/2015	0	0,00	0,00	6,30	6,30
2111	7307	CH 509- 2342 M²	238,11		238,11	20/10/2015	0	0,00	0,00	238,11	238,11
2111	7343	BK 183 "La Fosse aux Canes"	1 147,65		1 147,65	06/11/2015	0	0,00	0,00	1 147,65	1 147,65
2111	7344	BK 2 "La Fosse aux Canes"	7 010,88		7 010,88	06/11/2015	0	0,00	0,00	7 010,88	7 010,88
2111	7345	BZ 23 - Chemin d'Aulnois	84 432,90		84 432,90	06/11/2015	0	0,00	0,00	84 432,90	84 432,90
2111	7346	BZ 24 - Chemin d'Aulnois	4 019,62		4 019,62	06/11/2015	0	0,00	0,00	4 019,62	4 019,62
2111	7347	BZ 25- Chemin d'Aulnois	6 044,30		6 044,30	06/11/2015	0	0,00	0,00	6 044,30	6 044,30
2111	7348	BZ 26 - Chemin d'Aulnois	12 720,78		12 720,78	06/11/2015	0	0,00	0,00	12 720,78	12 720,78
2111	7349	BZ 27 - Chemin d'Aulnois	72 376,81		72 376,81	06/11/2015	0	0,00	0,00	72 376,81	72 376,81
2111	7350	BZ 28 - Chemin d'Aulnois	664,73		664,73	06/11/2015	0	0,00	0,00	664,73	664,73
2111	7351	CE473 - Chemin des Epinettes	0,25		0,25	06/11/2015	0	0,00	0,00	0,25	0,25
2111	7352	CE475 - Chemin des Epinettes	0,25		0,25	06/11/2015	0	0,00	0,00	0,25	0,25
2111	7353	CE483 - rue Alphonse Crouzet	0,25		0,25	06/11/2015	0	0,00	0,00	0,25	0,25
2111	7354	CE488	0,25		0,25	06/11/2015	0	0,00	0,00	0,25	0,25
2111	7457	BK 3 - route de Leuilly	31 241,81		31 241,81	08/12/2015	0	0,00	0,00	31 241,81	31 241,81
2111	7516	Parcelle ZL 77- La pature du Sauvoir	10 154,41		10 154,41	28/12/2015	0	0,00	0,00	10 154,41	10 154,41
2111	7517	Parcelle ZL 78- La pature su Sauvoir	6 074,85		6 074,85	28/12/2015	0	0,00	0,00	6 074,85	6 074,85
2111	7518	BK 19- Les Marnieres	1 237,21		1 237,21	28/12/2015	0	0,00	0,00	1 237,21	1 237,21
2111	7519	Bk 184 - La Fosse aux Canes	525,00		525,00	28/12/2015	0	0,00	0,00	525,00	525,00
2111	7520	BK 15 -Les Marnières	1 422,00		1 422,00	28/12/2015	0	0,00	0,00	1 422,00	1 422,00
2111	7521	BK 12 -Les Marnières	2 195,54		2 195,54	28/12/2015	0	0,00	0,00	2 195,54	2 195,54
2111	7931	BK 1 "La Fosse aux Canes" - 00h13a00ca	11 273,26		11 273,26	10/08/2016	0	0,00	0,00	11 273,26	11 273,26
2111	8135	Parcelle CD 383	47 853,20		47 853,20	16/11/2016	0	0,00	0,00	47 853,20	47 853,20
2111	8136	Parcelle CD 591	6 828,60		6 828,60	16/11/2016	0	0,00	0,00	6 828,60	6 828,60
2111	8154	Parcelle BR 650	20 304,04		20 304,04	23/11/2016	0	0,00	0,00	20 304,04	20 304,04
2111	8237	Parcelle BI 117- La Tuillerie d'Ardon	659,00		659,00	22/12/2016	0	0,00	0,00	659,00	659,00
2111	8354	BK 9- "les Marnieres"	1 062,00	186,68	1 248,68	07/03/2017	0	0,00	0,00	1 062,00	1 248,68
2111	8438	Parcelle CV 101	19 224,76		19 224,76	14/04/2017	0	0,00	0,00	19 224,76	19 224,76
2111	8439	Parcelle CV 130	950,69		950,69	14/04/2017	0	0,00	0,00	950,69	950,69
2111	8773	DL 389 DE 83 CA	0,32		0,32	07/09/2017	0	0,00	0,00	0,32	0,32
2111	8774	DL484 DE 177 CA	0,68		0,68	07/09/2017	0	0,00	0,00	0,68	0,68

2111	9417	BK 4 et 5- la Fosse aux Canes	38 879,04		38 879,04	06/10/2017	0	0,00	0,00	38 879,04	38 879,04
2111	9732	BK 182- La Fosse aux Canes		20 268,00	20 268,00	23/03/2018	0	0,00	0,00	0,00	20 268,00
Total			573 921,20	20 454,68	594 375,88			0,00	0,00	573 921,20	594 375,88

Exercice : 2018 Budget: BUDGET PRINCIPAL VILLE Nature : 2112 TERRAINS DE VOIRIE

Nature	Numéro inventaire	Désignation du bien	Valeur d'acquisition au 01/01/2018	Valeur d'acquisition de l'exercice	Valeur d'acquisition au 31/12/2018	Date d'acquisition	Durée amort.	Amortissement de l'exercice	Amortissements antérieurs	V.C.N. au 01/01/2018	V.C.N. au 31/12/2018
2112	100	DL 228 de 8 a 82	2 541,64		2 541,64	01/01/1983	0	0,00	0,00	2 541,64	2 541,64
2112	103	DL 0351 de 0 a 50	106,69		106,69	01/01/1990	0	0,00	0,00	106,69	106,69
2112	106	ZP 21 de 47 a 20	6 586,73		6 586,73	01/01/1990	0	0,00	0,00	6 586,73	6 586,73
2112	107	ZP 41 de 14 a 00	2 595,91		2 595,91	01/01/1990	0	0,00	0,00	2 595,91	2 595,91
2112	108	ZP 430 de 1 a 70	1 114,61		1 114,61	01/01/1990	0	0,00	0,00	1 114,61	1 114,61
2112	109	ZR 113 de 8 a 53	99,09		99,09	01/01/1986	0	0,00	0,00	99,09	99,09
2112	110	ZP 37 de 90 a	9 673,64		9 673,64	01/01/1989	0	0,00	0,00	9 673,64	9 673,64
2112	111	Voies rues Chemins Promenades	78 237,51		78 237,51	01/01/1962	0	0,00	0,00	78 237,51	78 237,51
2112	1194	Cité nord divers	387,35		387,35	21/12/2001	0	0,00	0,00	387,35	387,35
2112	1638	CZ 40 DE 2887 M²	2 306,51		2 306,51	20/08/2003	0	0,00	0,00	2 306,51	2 306,51
2112	1819	CY96 terrain	954,52		954,52	17/02/2004	0	0,00	0,00	954,52	954,52
2112	1841	Parcelle dms57-32-89 rue Peguy n2	2 135,17		2 135,17	12/05/2004	0	0,00	0,00	2 135,17	2 135,17
2112	2058	Parcelle AH 174 de 202 m²	6 424,68		6 424,68	27/05/2005	0	0,00	0,00	6 424,68	6 424,68
2112	2130	Parcelle AD 271 et AD 273	669,52		669,52	28/07/2005	0	0,00	0,00	669,52	669,52
2112	2135	Parcelle ak 56	12 640,04		12 640,04	10/08/2005	0	0,00	0,00	12 640,04	12 640,04
2112	2198	Parcelle CY 67,CY 95,CY 97	1 892,22		1 892,22	06/09/2005	0	0,00	0,00	1 892,22	1 892,22
2112	2378	Cz 217 Le Marais des Baigneries	5 400,23		5 400,23	01/03/2006	0	0,00	0,00	5 400,23	5 400,23
2112	2585	BV 465	2 795,90		2 795,90	16/10/2006	0	0,00	0,00	2 795,90	2 795,90
2112	2586	BV 469	850,57		850,57	16/10/2006	0	0,00	0,00	850,57	850,57
2112	2619	CZ 156 et CZ 157 Déviation Leuilly	711,62		711,62	15/11/2006	0	0,00	0,00	711,62	711,62
2112	3235	Rétrocession voirie BH 167 rue de la Montinette	868,03		868,03	12/03/2008	0	0,00	0,00	868,03	868,03
2112	3251	CZ 219	2 320,38		2 320,38	28/04/2008	0	0,00	0,00	2 320,38	2 320,38
2112	3252	CZ 221	4 725,33		4 725,33	08/01/2008	0	0,00	0,00	4 725,33	4 725,33
2112	3290	DL 499	136,80		136,80	05/06/2008	0	0,00	0,00	136,80	136,80
2112	35	AC 150 de 0 a44	815,60		815,60	01/01/1986	0	0,00	0,00	815,60	815,60
2112	36	AE 221 de 0a14	7,77		7,77	01/01/1986	0	0,00	0,00	7,77	7,77
2112	3609	Acquisition terrains déviation Leuilly	269,10		269,10	25/03/2009	0	0,00	0,00	269,10	269,10
2112	3610	Parcelle BO46.48.49	529,27		529,27	27/03/2009	0	0,00	0,00	529,27	529,27
2112	3630	BR 181(57M²)ET BR 594(123M²)	283,04		283,04	15/04/2009	0	0,00	0,00	283,04	283,04
2112	3631	BI 269 (1057M²)	431,03		431,03	15/04/2009	0	0,00	0,00	431,03	431,03
2112	37	AE 238 de 3a91	228,20		228,20	01/01/1998	0	0,00	0,00	228,20	228,20
2112	3797	ZK 220	360,51		360,51	24/06/2005	0	0,00	0,00	360,51	360,51
2112	38	AL 32 de 6a29	13 572,34		13 572,34	01/01/1989	0	0,00	0,00	13 572,34	13 572,34
2112	39	AP 56 de 15a 31	15 244,90		15 244,90	01/01/1991	0	0,00	0,00	15 244,90	15 244,90
2112	3955	BL 184 DE 15 M²	842,50		842,50	28/01/2010	0	0,00	0,00	842,50	842,50
2112	3956	BL 186 DE 15 M²	874,00		874,00	28/01/2010	0	0,00	0,00	874,00	874,00
2112	40	AR 148 de 1a 60 Fort Mahon	3 818,15		3 818,15	01/01/1989	0	0,00	0,00	3 818,15	3 818,15
2112	4022	Acquisition rue de la Congrégation (AE244)	473,28		473,28	09/07/2009	0	0,00	0,00	473,28	473,28
2112	41	AR 149 de 2 a 07 Fort Mahon	4 939,73		4 939,73	01/01/1989	0	0,00	0,00	4 939,73	4 939,73
2112	4106	Rue Lacheney AL 187 - 189 - 191 -193 -195 -197 -199	388,21		388,21	28/05/2010	0	0,00	0,00	388,21	388,21
2112	42	AR 150 de 2 a96 Fort Mahon	7 063,58		7 063,58	01/01/1989	0	0,00	0,00	7 063,58	7 063,58
2112	43	AR 152 de 4 a69 Fort Mahon	11 191,95		11 191,95	01/01/1989	0	0,00	0,00	11 191,95	11 191,95
2112	44	AS 270 de 0 a40	30,86		30,86	01/01/1972	0	0,00	0,00	30,86	30,86

2112	4460	CZ 224 de 1054 m²	312,66	312,66	13/05/2004	0	0,00	0,00	312,66	312,66
2112	4462	CZ 234 de 499 m²	148,02	148,02	13/05/2004	0	0,00	0,00	148,02	148,02
2112	4463	CZ 235 de 909 m²	269,64	269,64	13/05/2004	0	0,00	0,00	269,64	269,64
2112	4465	CZ 90 de 820 m²	243,24	243,24	13/05/2004	0	0,00	0,00	243,24	243,24
2112	4467	CY 146 de 1864 m²	777,86	777,86	04/02/2004	0	0,00	0,00	777,86	777,86
2112	4468	CY 154 de 1234 m²	514,96	514,96	04/02/2004	0	0,00	0,00	514,96	514,96
2112	4471	CY 149 de 2592 m²	1 081,66	1 081,66	04/02/2004	0	0,00	0,00	1 081,66	1 081,66
2112	4472	CY 156 de 1749 m²	729,87	729,87	04/02/2004	0	0,00	0,00	729,87	729,87
2112	45	AS 271 de 0 a41	31,64	31,64	01/01/1972	0	0,00	0,00	31,64	31,64
2112	46	AT 286 de 1 a36	151,22	151,22	01/01/1990	0	0,00	0,00	151,22	151,22
2112	47	AW 112 de 0 a27	65,29	65,29	01/01/1990	0	0,00	0,00	65,29	65,29
2112	48	AW 133 de 0 a 35	84,64	84,64	01/01/1990	0	0,00	0,00	84,64	84,64
2112	49	AW 277 de 52a 52	92,82	92,82	01/01/1999	0	0,00	0,00	92,82	92,82
2112	4926	CH 498 DE 52M²	2 891,73	2 891,73	24/02/2012	0	0,00	0,00	2 891,73	2 891,73
2112	4927	CH 497 DE 993M²	142 550,71	142 550,71	24/02/2012	0	0,00	0,00	142 550,71	142 550,71
2112	4981	ZK 699 DE 1A26CA	614,85	614,85	25/04/2012	0	0,00	0,00	614,85	614,85
2112	4995	Division parcelle AK55 / Boulevard Brossolette	430,56	430,56	09/05/2012	0	0,00	0,00	430,56	430,56
2112	50	AW 279 de 8 a 22	13,78	13,78	01/01/1999	0	0,00	0,00	13,78	13,78
2112	5086	CD 599 DE 116 CA	658,12	658,12	18/07/2012	0	0,00	0,00	658,12	658,12
2112	51	AW 283 de 17 a01	28,52	28,52	01/01/1999	0	0,00	0,00	28,52	28,52
2112	52	AW 284 de 29a95	52,96	52,96	01/01/1999	0	0,00	0,00	52,96	52,96
2112	5201	AO115	1 283,64	1 283,64	09/10/2012	0	0,00	0,00	1 283,64	1 283,64
2112	53	AW 286 de 19 a 05	31,95	31,95	01/01/1999	0	0,00	0,00	31,95	31,95
2112	54	AW 289 de 2 a 66	4,46	4,46	01/01/1999	0	0,00	0,00	4,46	4,46
2112	55	AW 291 de 0 a 24	0,40	0,40	01/01/1999	0	0,00	0,00	0,40	0,40
2112	56	AW 293 de 13 a 09	21,95	21,95	01/01/1999	0	0,00	0,00	21,95	21,95
2112	57	AW 294 de 0 a 52	0,87	0,87	01/01/1999	0	0,00	0,00	0,87	0,87
2112	58	AW 296 DE 23a 06	40,78	40,78	01/01/1999	0	0,00	0,00	40,78	40,78
2112	59	AX 112 de 1 a80	969,09	969,09	01/01/1991	0	0,00	0,00	969,09	969,09
2112	60	BD 265 de 0 a 13	2,13	2,13	01/01/1983	0	0,00	0,00	2,13	2,13
2112	61	BM 187 de 4 a 62	60,98	60,98	01/01/1986	0	0,00	0,00	60,98	60,98
2112	62	BM 237 de 0 a81	1 860,80	1 860,80	01/01/1989	0	0,00	0,00	1 860,80	1 860,80
2112	63	BM 331 de 0 a68	1 669,76	1 669,76	01/01/1989	0	0,00	0,00	1 669,76	1 669,76
2112	64	BM 340 de 0 a 21	705,84	705,84	01/01/1995	0	0,00	0,00	705,84	705,84
2112	645	25 bis rue C. Hennecart	24 513,74	24 513,74	01/01/1962	0	0,00	0,00	24 513,74	24 513,74
2112	65	BM 325 de 0 a 80	1 824,94	1 824,94	01/01/1989	0	0,00	0,00	1 824,94	1 824,94
2112	66	BM 329 de 0 a 80	1 845,60	1 845,60	01/01/1989	0	0,00	0,00	1 845,60	1 845,60
2112	67	BR 346 de 2 a 72	178,82	178,82	01/01/1985	0	0,00	0,00	178,82	178,82
2112	68	BR 169 de 34 a 05	217,83	217,83	01/01/1988	0	0,00	0,00	217,83	217,83
2112	69	BR 506 de 2 a 50	2 510,04	2 510,04	01/01/1992	0	0,00	0,00	2 510,04	2 510,04
2112	70	BX 52 de 14 a 80	10,37	10,37	01/01/1991	0	0,00	0,00	10,37	10,37
2112	71	BX 74 de 0 a 25	0,18	0,18	01/01/1991	0	0,00	0,00	0,18	0,18
2112	72	BX 120 de 20 a 96	14,71	14,71	01/01/1991	0	0,00	0,00	14,71	14,71
2112	73	BX 160 de 8 a 03	5,54	5,54	01/01/1991	0	0,00	0,00	5,54	5,54
2112	7317	CY 162 de 172 m²	71,78	71,78	04/02/2014	0	0,00	0,00	71,78	71,78
2112	7319	CY 164 de 314 m²	131,28	131,28	04/02/2004	0	0,00	0,00	131,28	131,28
2112	74	BX 188 de 0 a 50	0,35	0,35	01/01/1991	0	0,00	0,00	0,35	0,35
2112	75	BX 189 de 0 a 11	0,08	0,08	01/01/1991	0	0,00	0,00	0,08	0,08
2112	76	BX 210 de 32 a 25	22,71	22,71	01/01/1991	0	0,00	0,00	22,71	22,71
2112	77	BX 0235 de 0 a 25	0,18	0,18	01/01/1991	0	0,00	0,00	0,18	0,18
2112	78	BX 255 de 10 a 93	8,97	8,97	01/01/1991	0	0,00	0,00	8,97	8,97
2112	79	BX 262 de 0 a 25	0,18	0,18	01/01/1991	0	0,00	0,00	0,18	0,18

2112	80	BX 275 de 0 a 25	0,18	0,18	01/01/1991	0	0,00	0,00	0,18	0,18
2112	81	BX 282 de 0 a 25	0,25	0,25	01/01/1991	0	0,00	0,00	0,25	0,25
2112	82	BX 318 de 0 a 25	0,18	0,18	01/01/1991	0	0,00	0,00	0,18	0,18
2112	83	BX 319 de 23 a 09	16,21	16,21	01/01/1991	0	0,00	0,00	16,21	16,21
2112	84	BX 325 de 0 a 25	0,18	0,18	01/01/1991	0	0,00	0,00	0,18	0,18
2112	85	BX 359 de 34 a 00	23,80	23,80	01/01/1991	0	0,00	0,00	23,80	23,80
2112	86	BX 431 de 0 a 25	0,18	0,18	01/01/1991	0	0,00	0,00	0,18	0,18
2112	87	BX 434 de 40 a 81	28,78	28,78	01/01/1991	0	0,00	0,00	28,78	28,78
2112	88	BX 435 de 4 a 89	3,47	3,47	01/01/1991	0	0,00	0,00	3,47	3,47
2112	89	BX 436 de 5 a 27	3,74	3,74	01/01/1991	0	0,00	0,00	3,74	3,74
2112	90	BX 437 de 9 a 69	174,31	174,31	01/01/1991	0	0,00	0,00	174,31	174,31
2112	91	BX 460 de 11 a 55	8,19	8,19	01/01/1991	0	0,00	0,00	8,19	8,19
2112	92	CD 406 de 0 a 89	397,84	397,84	01/01/1992	0	0,00	0,00	397,84	397,84
2112	93	CT 65 de 11 a 58	137,20	137,20	01/01/1986	0	0,00	0,00	137,20	137,20
2112	95	DE 78 de 41 a 31	503,08	503,08	01/01/1986	0	0,00	0,00	503,08	503,08
2112	96	DL 167 de 3 a 00	864,50	864,50	01/01/1983	0	0,00	0,00	864,50	864,50
2112	97	DL 168 de 1a83 rue des Tulipes	527,35	527,35	01/01/1983	0	0,00	0,00	527,35	527,35
2112	99	DL 227 de 2 a 82	812,63	812,63	01/01/1983	0	0,00	0,00	812,63	812,63
Total			400 795,48	0,00	400 795,48		0,00	0,00	400 795,48	400 795,48

Exercice : 2018 Budget: BUDGET PRINCIPAL VILLE Nature : 2113 TERRAINS AMENAGES AUTRES QUE VOIRIE

Nature	Numéro inventaire	Désignation du bien	Valeur d'acquisition au 01/01/2018	Valeur d'acquisition de l'exercice	Valeur d'acquisition au 31/12/2018	Date d'acquisition	Durée amort.	Amortissement de l'exercice	Amortissements antérieurs	V.C.N. au 01/01/2018	V.C.N. au 31/12/2018
2113	113	AH 163 de 14 a 15	90,25		90,25	01/01/1965	0	0,00	0,00	90,25	90,25
2113	114	AP 38 de 32 a 84	411,61		411,61	01/01/1965	0	0,00	0,00	411,61	411,61
2113	115	AW 83 de 5 a 56	361,01		361,01	01/01/1965	0	0,00	0,00	361,01	361,01
2113	116	AW144 de 2 ha 28 a 68 Moulin roux	58 640,74		58 640,74	01/01/1988	0	0,00	0,00	58 640,74	58 640,74
2113	117	BC 444 de 4ha 32 a 46 Stade Levindrey	460 766,94		460 766,94	01/01/1965	0	0,00	0,00	460 766,94	460 766,94
2113	118	AY 246 de 9 ha 88 a 74 Stade Levindrey	1 862 722,62		1 862 722,62	01/01/1965	0	0,00	0,00	1 862 722,62	1 862 722,62
2113	119	BC 448 de 4a09 Stade Levindrey	5 989,50		5 989,50	01/01/1976	0	0,00	0,00	5 989,50	5 989,50
2113	1195	AW 94 de 8a 93 410 route d'Athies	2 881,70		2 881,70	18/05/2001	0	0,00	0,00	2 881,70	2 881,70
2113	1196	AW 85 de 7a 02 409 route d'Athies	2 265,35		2 265,35	18/05/2001	0	0,00	0,00	2 265,35	2 265,35
2113	1197	AW 85 de 6 a 57 408 route d'Athies	2 120,13		2 120,13	18/05/2001	0	0,00	0,00	2 120,13	2 120,13
2113	1198	AW 87 de 7a61 Route d'Athies	2 455,74		2 455,74	18/05/2001	0	0,00	0,00	2 455,74	2 455,74
2113	1199	BW 84 de 8a71 le moulin fendu	6 274,10		6 274,10	28/06/2001	0	0,00	0,00	6 274,10	6 274,10
2113	120	AY 247 de 2 A 86	2 314,08		2 314,08	01/01/1965	0	0,00	0,00	2 314,08	2 314,08
2113	1200	Rétrocession AV 744,745,746 Quartier champagne	13 905,03		13 905,03	20/07/2001	0	0,00	0,00	13 905,03	13 905,03
2113	121	BR 11 de 48A98	4 125,06		4 125,06	01/01/1992	0	0,00	0,00	4 125,06	4 125,06
2113	122	BR 92 de 10a30	1 028,40		1 028,40	01/01/1992	0	0,00	0,00	1 028,40	1 028,40
2113	123	BR 12 de 22a41	2 848,40		2 848,40	01/01/1992	0	0,00	0,00	2 848,40	2 848,40
2113	124	BR 91 de 10a28	1 306,63		1 306,63	01/01/1992	0	0,00	0,00	1 306,63	1 306,63
2113	125	BR 160 de 41 a 25	5 237,34		5 237,34	01/01/1992	0	0,00	0,00	5 237,34	5 237,34
2113	126	BR 7 de 16a51	1 524,12		1 524,12	01/01/1992	0	0,00	0,00	1 524,12	1 524,12
2113	127	BR 13 de 59a54	7 452,17		7 452,17	01/01/1992	0	0,00	0,00	7 452,17	7 452,17
2113	128	BR 90 de 26a19	3 278,00		3 278,00	01/01/1992	0	0,00	0,00	3 278,00	3 278,00
2113	129	BR 20 de 36 Aa 69	4 592,21		4 592,21	01/01/1992	0	0,00	0,00	4 592,21	4 592,21
2113	130	BR 121 DE 7A58	746,95		746,95	01/01/1993	0	0,00	0,00	746,95	746,95
2113	131	BR 15 DE 32A73	2 942,39		2 942,39	01/01/1994	0	0,00	0,00	2 942,39	2 942,39
2113	132	BR 14 DE 23A65	3 152,49		3 152,49	01/01/1994	0	0,00	0,00	3 152,49	3 152,49
2113	133	BR89 DE 23A89	3 117,83		3 117,83	01/01/1994	0	0,00	0,00	3 117,83	3 117,83

2113	134	BR19 DE 9A36	975,13	975,13	01/01/1996	0	0,00	0,00	975,13	975,13
2113	136	BZ 97 DE 71A95 Pont Saint Marcel	8 432,11	8 432,11	01/01/1980	0	0,00	0,00	8 432,11	8 432,11
2113	137	CH 291 DE 1A76	1 421,31	1 421,31	01/01/1992	0	0,00	0,00	1 421,31	1 421,31
2113	138	CH 296 DE 8 A 67	7 001,56	7 001,56	01/01/1992	0	0,00	0,00	7 001,56	7 001,56
2113	139	CH 297 DE 8 A 67	7 001,56	7 001,56	01/01/1992	0	0,00	0,00	7 001,56	7 001,56
2113	140	CH 298 DE 8A67	7 001,56	7 001,56	01/01/1992	0	0,00	0,00	7 001,56	7 001,56
2113	141	CH 299 DE 8A67	7 001,56	7 001,56	01/01/1992	0	0,00	0,00	7 001,56	7 001,56
2113	142	CH 300 DE 7A30	5 895,21	5 895,21	01/01/1992	0	0,00	0,00	5 895,21	5 895,21
2113	143	CI 137 DE 9A81 La Brigadière	598,07	598,07	01/01/1999	0	0,00	0,00	598,07	598,07
2113	144	CI 185 DE 15A25 La Brigadière	929,72	929,72	01/01/1999	0	0,00	0,00	929,72	929,72
2113	145	CI192 DE 0A14 La Brigadière	8,53	8,53	01/01/1999	0	0,00	0,00	8,53	8,53
2113	146	CI194 DE 10A64 La Brigadière	648,67	648,67	01/01/1999	0	0,00	0,00	648,67	648,67
2113	147	CT 28 DE 1HA91A35	1 134,89	1 134,89	01/01/1965	0	0,00	0,00	1 134,89	1 134,89
2113	148	CT 39 DE 69A99	415,11	415,11	01/01/1965	0	0,00	0,00	415,11	415,11
2113	149	CT 30 DE 1 HA12A25	665,75	665,75	01/01/1965	0	0,00	0,00	665,75	665,75
2113	150	CT 31 DE 4A10	261,56	261,56	01/01/1965	0	0,00	0,00	261,56	261,56
2113	151	CT 32 DE 2HA33A75	1 386,37	1 386,37	01/01/1965	0	0,00	0,00	1 386,37	1 386,37
2113	152	CT 33 DE 10HA18A80	6 042,49	6 042,49	01/01/1965	0	0,00	0,00	6 042,49	6 042,49
2113	153	CT 34 DE 63A80	378,40	378,40	01/01/1965	0	0,00	0,00	378,40	378,40
2113	154	CT 36 DE 1HA63A40	969,12	969,12	01/01/1965	0	0,00	0,00	969,12	969,12
2113	155	CT 35 DE 56A05	332,44	332,44	01/01/1965	0	0,00	0,00	332,44	332,44
2113	156	DL 258 DE 1HA08A61	28 556,37	28 556,37	01/01/1981	0	0,00	0,00	28 556,37	28 556,37
2113	158	CV 11 DE 1HA34A26	8 221,92	8 221,92	01/01/1995	0	0,00	0,00	8 221,92	8 221,92
2113	159	CV 12 DE 6A34	388,25	388,25	01/01/1995	0	0,00	0,00	388,25	388,25
2113	160	CV13 DE 16A27	996,35	996,35	01/01/1995	0	0,00	0,00	996,35	996,35
2113	161	CV14 DE 4A36	267,00	267,00	01/01/1995	0	0,00	0,00	267,00	267,00
2113	162	CV15 DE 19A05	1 166,60	1 166,60	01/01/1995	0	0,00	0,00	1 166,60	1 166,60
2113	163	CV 16 DE 29A50	1 806,54	1 806,54	01/01/1995	0	0,00	0,00	1 806,54	1 806,54
2113	164	CV 17 DE 5A58	341,71	341,71	01/01/1995	0	0,00	0,00	341,71	341,71
2113	165	CV21 DE 6A82	417,65	417,65	01/01/1995	0	0,00	0,00	417,65	417,65
2113	166	CV22 DE 67A94	4 160,56	4 160,56	01/01/1995	0	0,00	0,00	4 160,56	4 160,56
2113	1667	CV 133 "Les Prés de la ville"	594,63	594,63	01/01/2003	0	0,00	0,00	594,63	594,63
2113	167	CV23 DE 84A89	5 198,56	5 198,56	01/01/1995	0	0,00	0,00	5 198,56	5 198,56
2113	1670	BY 166 "L' enclos des pendus"	34 627,64	34 627,64	01/01/2003	0	0,00	0,00	34 627,64	34 627,64
2113	168	CV26 DE 3A92	240,06	240,06	01/01/1995	0	0,00	0,00	240,06	240,06
2113	169	CV27 DE 11A99	734,25	734,25	01/01/1995	0	0,00	0,00	734,25	734,25
2113	170	CV28 DE 2A34	143,30	143,30	01/01/1995	0	0,00	0,00	143,30	143,30
2113	171	CV29 DE 74A60	4 568,41	4 568,41	01/01/1995	0	0,00	0,00	4 568,41	4 568,41
2113	172	CV30 DE 3A14	192,29	192,29	01/01/1995	0	0,00	0,00	192,29	192,29
2113	173	CV88 DE 2HA00A50	12 278,37	12 278,37	01/01/1995	0	0,00	0,00	12 278,37	12 278,37
2113	174	CV89 DE 12A45	762,42	762,42	01/01/1995	0	0,00	0,00	762,42	762,42
2113	1747	Vente OPAC Ville de Laon (Zac Ile de France)	12 570,37	12 570,37	26/03/2004	0	0,00	0,00	12 570,37	12 570,37
2113	175	CV90 DE 2HA49A35	15 269,89	15 269,89	01/01/1995	0	0,00	0,00	15 269,89	15 269,89
2113	176	CV91 DE 17 A80	1 090,05	1 090,05	01/01/1995	0	0,00	0,00	1 090,05	1 090,05
2113	177	CV92 DE 14A73	902,05	902,05	01/01/1995	0	0,00	0,00	902,05	902,05
2113	178	CV93 DE 6A50	398,05	398,05	01/01/1995	0	0,00	0,00	398,05	398,05
2113	179	CV94 DE 5A41	331,30	331,30	01/01/1995	0	0,00	0,00	331,30	331,30
2113	180	CV 95 DE 1A98	121,25	121,25	01/01/1995	0	0,00	0,00	121,25	121,25
2113	181	CV96 DE 35A45	2 170,91	2 170,91	01/01/1995	0	0,00	0,00	2 170,91	2 170,91
2113	182	CV97 DE 15A71	962,06	962,06	01/01/1995	0	0,00	0,00	962,06	962,06
2113	183	CV 98 DE 1HA76A25	10 793,33	10 793,33	01/01/1995	0	0,00	0,00	10 793,33	10 793,33
2113	184	CV99 DE 16 A21	992,68	992,68	01/01/1995	0	0,00	0,00	992,68	992,68

2113	185	CV102 DE 21A72	1 330,11		1 330,11	01/01/1995	0	0,00	0,00	1 330,11	1 330,11
2113	186	CV103 DE 3HA12A17	19 117,08		19 117,08	01/01/1995	0	0,00	0,00	19 117,08	19 117,08
2113	187	CV109 DE 4HA19A89	25 713,55		25 713,55	01/01/1995	0	0,00	0,00	25 713,55	25 713,55
2113	188	CV110 DE 1HA13A00	6 919,98		6 919,98	01/01/1995	0	0,00	0,00	6 919,98	6 919,98
2113	189	CV111 DE 38A88	2 380,96		2 380,96	01/01/1995	0	0,00	0,00	2 380,96	2 380,96
2113	190	CV112 DE 2HA85A38	17 476,32		17 476,32	01/01/1995	0	0,00	0,00	17 476,32	17 476,32
2113	191	CV113 DE 1HA55A38	9 542,84		9 542,84	01/01/1995	0	0,00	0,00	9 542,84	9 542,84
2113	192	CV114 DE 70 A72	4 330,81		4 330,81	01/01/1995	0	0,00	0,00	4 330,81	4 330,81
2113	193	CV116 DE 2HA99A86	18 363,21		18 363,21	01/01/1995	0	0,00	0,00	18 363,21	18 363,21
2113	194	CV 117 DE 25A39	1 554,85		1 554,85	01/01/1995	0	0,00	0,00	1 554,85	1 554,85
2113	195	CV128 DE 81A40	4 984,84		4 984,84	01/01/1995	0	0,00	0,00	4 984,84	4 984,84
2113	196	CV131 DE 12A42	760,58		760,58	01/01/1995	0	0,00	0,00	760,58	760,58
2113	197	ZK 81	52 201,62		52 201,62	01/01/1992	0	0,00	0,00	52 201,62	52 201,62
2113	198	ZK 83 DE 31 A 50	58 705,86		58 705,86	01/01/1992	0	0,00	0,00	58 705,86	58 705,86
2113	199	ZK 85 DE 14A25	1 086,20		1 086,20	01/01/1993	0	0,00	0,00	1 086,20	1 086,20
2113	1994	Parcelle Square Etienne AD 35	19 028,13		19 028,13	01/01/2004	0	0,00	0,00	19 028,13	19 028,13
2113	200	ZK 87 de 2ha38a21	33 711,92		33 711,92	01/01/1993	0	0,00	0,00	33 711,92	33 711,92
2113	202	Aménagement divers espaces verts	619 405,87		619 405,87	01/01/1999	0	0,00	0,00	619 405,87	619 405,87
2113	203	DSQ Champagne Moulin Roux espace jeux mur	1 645 934,69		1 645 934,69	01/01/1999	0	0,00	0,00	1 645 934,69	1 645 934,69
2113	204	Terrain aménagement manège	192,85		192,85	01/01/1979	0	0,00	0,00	192,85	192,85
2113	205	Terrain zone industrielle terrain de foot	48 691,24		48 691,24	01/01/1981	0	0,00	0,00	48 691,24	48 691,24
2113	206	Accès Restaurant et Parc de Détente	79 780,83		79 780,83	01/01/1997	0	0,00	0,00	79 780,83	79 780,83
2113	207	Serres Municipales aménagement écran	1 708,92		1 708,92	01/01/1998	0	0,00	0,00	1 708,92	1 708,92
2113	209	Boulevard Michelet jardin	5,49		5,49	01/01/1965	0	0,00	0,00	5,49	5,49
2113	210	Goute d'or jardin Rampe d' Ardon	79,27		79,27	01/01/1965	0	0,00	0,00	79,27	79,27
2113	211	BC 16 de 9a48	114,34		114,34	01/01/1965	0	0,00	0,00	114,34	114,34
2113	212	Terrain 5 a 30	118,68		118,68	01/01/1962	0	0,00	0,00	118,68	118,68
2113	213	AD 115 de 1a	12,20		12,20	01/01/1965	0	0,00	0,00	12,20	12,20
2113	214	AD114 de 0a40	17,46		17,46	01/01/1965	0	0,00	0,00	17,46	17,46
2113	215	AD116 de 9a90	432,26		432,26	01/01/1965	0	0,00	0,00	432,26	432,26
2113	216	Le Mont d' Alouette 11a74 Champ de tir	36,59		36,59	01/01/1965	0	0,00	0,00	36,59	36,59
2113	217	Le Mont de Vaux 4a 40 jardin	54,88		54,88	01/01/1965	0	0,00	0,00	54,88	54,88
2113	218	Chemin Jardin Brizart 19a84 pépinière	242,39		242,39	01/01/1965	0	0,00	0,00	242,39	242,39
2113	219	Jean Jaurès de 41 a 89 Jardin Brunehaut	510,89		510,89	01/01/1965	0	0,00	0,00	510,89	510,89
2113	220	AO 18 de 1ha27a79 Saint Just La Croix	1 600,71		1 600,71	01/01/1965	0	0,00	0,00	1 600,71	1 600,71
2113	221	Le Mont Saint Marcel de 3a21	652,64		652,64	01/01/1969	0	0,00	0,00	652,64	652,64
2113	222	Divers espaces verts 1a94	2 439,18		2 439,18	01/01/1965	0	0,00	0,00	2 439,18	2 439,18
2113	223	La Villette de 4ha85a65	5 991,25		5 991,25	01/01/1965	0	0,00	0,00	5 991,25	5 991,25
2113	224	BR 8 de 2ha72a14	81 390,23		81 390,23	01/01/1965	0	0,00	0,00	81 390,23	81 390,23
2113	225	Br 31 de 18a08	4 573,47		4 573,47	01/01/1979	0	0,00	0,00	4 573,47	4 573,47
2113	2302	Etang de Bauge	33 866,72		33 866,72	14/12/2005	0	0,00	0,00	33 866,72	33 866,72
2113	4234	Deux pistes aérodrome	119 325,76		119 325,76	20/09/2010	0	0,00	0,00	119 325,76	119 325,76
2113	4317	BC 467 et 462 Terrain nu rue de l'Arquebuse 25,51a	5 620,14		5 620,14	10/11/2010	0	0,00	0,00	5 620,14	5 620,14
2113	6031	OS 5 - réfection enrobés aérodrome	4 287,30		4 287,30	31/12/2013	0	0,00	0,00	4 287,30	4 287,30
2113	655	38 rue JP. Thimbault AY216	117 681,13		117 681,13	01/01/1966	0	0,00	0,00	117 681,13	117 681,13
2113	659	12 bis Milon de Martigny	31 023,10		31 023,10	01/01/1988	0	0,00	0,00	31 023,10	31 023,10
Total			5 755 316,07	0,00	5 755 316,07			0,00	0,00	5 755 316,07	5 755 316,07

Exercice : 2018 Budget: BUDGET PRINCIPAL VILLE Nature : 2115 TERRAINS BATIS

Nature	Numéro inventaire	Désignation du bien	Valeur d'acquisition au 01/01/2018	Valeur d'acquisition de l'exercice	Valeur d'acquisition au 31/12/2018	Date d'acquisition d'acquisition	Durée amort.	Amortissement de l'exercice	Amortissements antérieurs	V.C.N. au 01/01/2018	V.C.N. au 31/12/2018
2115	1204	AS 301 de 1a43 Rue F. Thuilliant	542,11		542,11	01/01/1965	0	0,00	0,00	542,11	542,11
2115	1209	AS307 de 0a63	245,67		245,67	01/01/1965	0	0,00	0,00	245,67	245,67
2115	228	Ac 41 de 13a10 rue du Cloître	4 992,71		4 992,71	01/01/1965	0	0,00	0,00	4 992,71	4 992,71
2115	230	Ad40 de 70ca rue Roosevelt	266,79		266,79	01/01/1965	0	0,00	0,00	266,79	266,79
2115	231	Av 488 rue F Poisson	3 221,25		3 221,25	01/01/1967	0	0,00	0,00	3 221,25	3 221,25
2115	232	Ad 41 de 1a07	9 909,19		9 909,19	01/01/1980	0	0,00	0,00	9 909,19	9 909,19
2115	233	Ad 68 de 3a03	1 181,48		1 181,48	01/01/1965	0	0,00	0,00	1 181,48	1 181,48
2115	234	Ad 158 de 2a64	819,41		819,41	01/01/1965	0	0,00	0,00	819,41	819,41
2115	235	Ai 16 de 18a98	2 766,95		2 766,95	01/01/1965	0	0,00	0,00	2 766,95	2 766,95
2115	237	Ap7 ap 8 de 15a17	4 880,64		4 880,64	01/01/1965	0	0,00	0,00	4 880,64	4 880,64
2115	2373	Br 32 Blanc Mont	51 339,41		51 339,41	01/03/2006	0	0,00	0,00	51 339,41	51 339,41
2115	2374	Br 107 Blanc Mont	311,89		311,89	01/03/2006	0	0,00	0,00	311,89	311,89
2115	2377	Br 46 Blanc Mont	64 543,36		64 543,36	01/03/2006	0	0,00	0,00	64 543,36	64 543,36
2115	238	As 120 de 9a40	3 563,52		3 563,52	01/01/1965	0	0,00	0,00	3 563,52	3 563,52
2115	240	AV 235 de 44a93	10 238,40		10 238,40	01/01/1965	0	0,00	0,00	10 238,40	10 238,40
2115	241	AV231 de 43 a78	9 976,34		9 976,34	01/01/1965	0	0,00	0,00	9 976,34	9 976,34
2115	242	AV 455 de 9a36	23 804,46		23 804,46	01/01/1990	0	0,00	0,00	23 804,46	23 804,46
2115	243	AW88 de 4a28	3 278,15		3 278,15	01/01/1981	0	0,00	0,00	3 278,15	3 278,15
2115	244	AW 89 de 7a89	9 390,32		9 390,32	01/01/1981	0	0,00	0,00	9 390,32	9 390,32
2115	245	AW90 de 9a53	2 387,90		2 387,90	01/01/1974	0	0,00	0,00	2 387,90	2 387,90
2115	246	AX142 de 1ha34a00 rue Saint Exupéry	45 490,18		45 490,18	01/01/1963	0	0,00	0,00	45 490,18	45 490,18
2115	248	AY 209 de 1ha26a96	7 823,26		7 823,26	01/01/1996	0	0,00	0,00	7 823,26	7 823,26
2115	249	AY210 de 0a 96	59,15		59,15	01/01/1965	0	0,00	0,00	59,15	59,15
2115	250	AY 212 de 0a99	61,00		61,00	01/01/1965	0	0,00	0,00	61,00	61,00
2115	251	AY 216 de 0a80	49,30		49,30	01/01/1965	0	0,00	0,00	49,30	49,30
2115	252	AY213 de 25a54	1 573,77		1 573,77	01/01/1996	0	0,00	0,00	1 573,77	1 573,77
2115	253	AY 244 de 98a82	6 090,32		6 090,32	01/01/1996	0	0,00	0,00	6 090,32	6 090,32
2115	254	BD 240 de 42a05	4 063,53		4 063,53	01/01/1998	0	0,00	0,00	4 063,53	4 063,53
2115	255	BI 129 de 44a45	6 970,73		6 970,73	01/01/1965	0	0,00	0,00	6 970,73	6 970,73
2115	256	BN 12 de 28a31	8 970,25		8 970,25	01/01/1965	0	0,00	0,00	8 970,25	8 970,25
2115	257	BT 109 de 21a62	11 887,21		11 887,21	01/01/1965	0	0,00	0,00	11 887,21	11 887,21
2115	261	BV 431 de 20a55	2 385,32		2 385,32	01/01/1970	0	0,00	0,00	2 385,32	2 385,32
2115	262	CL62 de 1ha01a57	1 613,52		1 613,52	01/01/1996	0	0,00	0,00	1 613,52	1 613,52
2115	263	CL 64 de 8a30	131,85		131,85	01/01/1996	0	0,00	0,00	131,85	131,85
2115	264	DL15 de 4a98	30 711,02		30 711,02	01/01/1999	0	0,00	0,00	30 711,02	30 711,02
2115	265	BR11 DE 6A83	2 176,80		2 176,80	01/01/1988	0	0,00	0,00	2 176,80	2 176,80
2115	266	BR13 de 3a18	1 013,50		1 013,50	01/01/1988	0	0,00	0,00	1 013,50	1 013,50
2115	267	BR 32 de 6a44	2 052,50		2 052,50	01/01/1988	0	0,00	0,00	2 052,50	2 052,50
2115	268	BR 41 de 13a98	4 455,58		4 455,58	01/01/1988	0	0,00	0,00	4 455,58	4 455,58
2115	269	BR 45 de 8a87	2 826,97		2 826,97	01/01/1988	0	0,00	0,00	2 826,97	2 826,97
2115	270	BK 27 de 5a81	1 552,56		1 552,56	01/01/1990	0	0,00	0,00	1 552,56	1 552,56
2115	271	BK 29 de 3a57	816,36		816,36	01/01/1987	0	0,00	0,00	816,36	816,36
2115	272	BK30 de 4a86	1 637,52		1 637,52	01/01/1992	0	0,00	0,00	1 637,52	1 637,52
2115	273	BK 28 de 5a73	1 459,04		1 459,04	01/01/1988	0	0,00	0,00	1 459,04	1 459,04
2115	274	BK31 de 4a08	1 366,56		1 366,56	01/01/1999	0	0,00	0,00	1 366,56	1 366,56
2115	275	BK34 de 4a40	1 473,74		1 473,74	01/01/1999	0	0,00	0,00	1 473,74	1 473,74
2115	276	BK 33 de 8a30	2 619,23		2 619,23	01/01/1990	0	0,00	0,00	2 619,23	2 619,23

2115	277	BK 36 de 4a54	1 476,32		1 476,32	01/01/1990	0	0,00	0,00	1 476,32	1 476,32
2115	278	BK210 de 3a25	1 845,59		1 845,59	01/01/1990	0	0,00	0,00	1 845,59	1 845,59
2115	279	BK211 de 2a49	1 414,01		1 414,01	01/01/1990	0	0,00	0,00	1 414,01	1 414,01
2115	280	BK 37	3 159,93		3 159,93	01/01/1990	0	0,00	0,00	3 159,93	3 159,93
2115	281	BK 38 de 8a25	2 089,61		2 089,61	01/01/1988	0	0,00	0,00	2 089,61	2 089,61
2115	282	BK 40 de 6a32	2 673,06		2 673,06	01/01/1990	0	0,00	0,00	2 673,06	2 673,06
2115	283	BK43 de 5a07	2 224,24		2 224,24	01/01/1993	0	0,00	0,00	2 224,24	2 224,24
2115	284	BK 46 de 2a04	731,37		731,37	01/01/1988	0	0,00	0,00	731,37	731,37
2115	285	BK 179 de 2a49	892,70		892,70	01/01/1988	0	0,00	0,00	892,70	892,70
2115	286	BK 49 de 14a84	4 563,32		4 563,32	01/01/1995	0	0,00	0,00	4 563,32	4 563,32
2115	287	BK 72 DE 54A90 Voyeu du gros	211,27		211,27	01/01/1962	0	0,00	0,00	211,27	211,27
2115	288	Terrain Déversoir Ardon	3 368,23		3 368,23	01/01/1992	0	0,00	0,00	3 368,23	3 368,23
2115	289	Réservoir Saint Just	45,73		45,73	01/01/1962	0	0,00	0,00	45,73	45,73
2115	290	Sol Station de Pompage	530,00		530,00	01/01/1965	0	0,00	0,00	530,00	530,00
2115	291	Protection sources	2 412,96		2 412,96	01/01/1962	0	0,00	0,00	2 412,96	2 412,96
2115	292	Sol réservoir Semilly Gambetta	121,96		121,96	01/01/1962	0	0,00	0,00	121,96	121,96
2115	293	Sol réservoir Saint Juste	15,24		15,24	01/01/1962	0	0,00	0,00	15,24	15,24
2115	294	Sol réservoir et Bâtiment	785,42		785,42	01/01/1962	0	0,00	0,00	785,42	785,42
2115	295	Sol station de pompage	24,70		24,70	01/01/1962	0	0,00	0,00	24,70	24,70
2115	296	CT 2 de 18a09 Sous Le Plumet	385,02		385,02	01/01/1993	0	0,00	0,00	385,02	385,02
2115	297	CT 16 de 34a03	724,29		724,29	01/01/1993	0	0,00	0,00	724,29	724,29
2115	298	CT 17 de 20a81	442,92		442,92	01/01/1993	0	0,00	0,00	442,92	442,92
2115	299	CT 18 de 20a02	426,11		426,11	01/01/1993	0	0,00	0,00	426,11	426,11
2115	300	Ferme de Leuilly transformateur	1,83		1,83	01/01/1962	0	0,00	0,00	1,83	1,83
2115	301	La Montée sur benne	3,66		3,66	01/01/1962	0	0,00	0,00	3,66	3,66
2115	302	Le chemin de Crecy transformateur	17,18		17,18	01/01/1962	0	0,00	0,00	17,18	17,18
2115	303	Rue des Casernes transformateur	20,98		20,98	01/01/1962	0	0,00	0,00	20,98	20,98
2115	304	Rue Nestor Gréhant 63 a 66	57,89		57,89	01/01/1962	0	0,00	0,00	57,89	57,89
2115	305	Milon de Martigny de 0a30	114,34		114,34	01/01/1965	0	0,00	0,00	114,34	114,34
2115	306	Rue Roosevelt de 0a40	152,45		152,45	01/01/1965	0	0,00	0,00	152,45	152,45
2115	307	Chemin des eaux de 1a	228,67		228,67	01/01/1965	0	0,00	0,00	228,67	228,67
2115	308	La Neuville de 0a68 pompe	259,16		259,16	01/01/1965	0	0,00	0,00	259,16	259,16
2115	309	Eglise d'Ardon	1 524,49		1 524,49	01/01/1965	0	0,00	0,00	1 524,49	1 524,49
2115	310	20 rue Serurier	1 981,84		1 981,84	01/01/1965	0	0,00	0,00	1 981,84	1 981,84
2115	312	Ecole Cité Bois Breuil	5 133,72		5 133,72	01/01/1965	0	0,00	0,00	5 133,72	5 133,72
2115	313	Terrain ZAC Ile de France Primaire	495,51		495,51	01/01/1978	0	0,00	0,00	495,51	495,51
2115	314	Cité Moulin Roux logements	179 822,30		179 822,30	01/01/1965	0	0,00	0,00	179 822,30	179 822,30
2115	315	BL96 de 1ha62a54 Bordeaux réserve	10 289,54		10 289,54	01/01/1976	0	0,00	0,00	10 289,54	10 289,54
2115	316	Ecole des garçons Cité	21 091,32		21 091,32	01/01/1965	0	0,00	0,00	21 091,32	21 091,32
2115	3554	1 promenade Yitzhak Rabin donation Mr D	602,92		602,92	26/06/2008	0	0,00	0,00	602,92	602,92
2115	6049	BR 88 -ach Ancien Chemin de Semilly	38 586,85		38 586,85	24/01/2014	0	0,00	0,00	38 586,85	38 586,85
2115	6050	BR 556-Le Blanc Mont de Semilly	29 613,15		29 613,15	24/01/2014	0	0,00	0,00	29 613,15	29 613,15
2115	6204	AI 253 de 2A40	739,31		739,31	01/01/1965	0	0,00	0,00	739,31	739,31
2115	6328	BC 241 630 - Rampe d'Ardon	32 085,00	311,57	32 396,57	18/06/2014	0	0,00	0,00	32 085,00	32 396,57
2115	8003	Parcelle BT 420	189 321,63		189 321,63	27/09/2016	0	0,00	0,00	189 321,63	189 321,63
2115	9010	Logement 1- 17 rue Roosevelt	68 900,00	-118,84	68 781,16	26/09/2017	0	0,00	0,00	68 900,00	68 781,16
2115	9011	Logement 2-17 rue Roosevelt	68 900,00	-118,84	68 781,16	26/09/2017	0	0,00	0,00	68 900,00	68 781,16
2115	20180100314	Achat cellule Centre Commercial Champagne (Pharmacie)		56 204,37	56 204,37	28/12/2018	0	0,00	0,00	0,00	56 204,37
Total			1 039 498,46	56 278,26	1 095 776,72			0,00	0,00	1 039 498,46	1 095 776,72

Exercice : 2018 Budget: BUDGET PRINCIPAL VILLE Nature : 2116 CIMETIERES

Nature	Numéro inventaire	Désignation du bien	Valeur d'acquisition au 01/01/2018	Valeur d'acquisition de l'exercice	Valeur d'acquisition au 31/12/2018	Date d'acquisition	Durée amort.	Amortissement de l'exercice	Amortissements antérieurs	V.C.N. au 01/01/2018	V.C.N. au 31/12/2018
2116	9077	Cimetière Montreuil	371 581,58	705,18	372 286,76	01/01/1962	0	0,00	0,00	371 581,58	372 286,76
2116	9090	Cimetière Ardon	82 584,16	528,89	83 113,05	01/01/1965	0	0,00	0,00	82 584,16	83 113,05
2116	9116	Cimetière Leuilly	337,39	176,29	513,68	01/01/1965	0	0,00	0,00	337,39	513,68
2116	9123	Cimetière Saint Just	130 485,00	352,59	130 837,59	01/01/1965	0	0,00	0,00	130 485,00	130 837,59
2116	9131	Cimetière Manoise	182 645,96		182 645,96	01/01/1965	0	0,00	0,00	182 645,96	182 645,96
Total			767 634,09	1 762,95	769 397,04			0,00	0,00	767 634,09	769 397,04

Exercice : 2018 Budget: BUDGET PRINCIPAL VILLE Nature : 2117 BOIS ET FORETS

Nature	Numéro inventaire	Désignation du bien	Valeur d'acquisition au 01/01/2018	Valeur d'acquisition de l'exercice	Valeur d'acquisition au 31/12/2018	Date d'acquisition	Durée amort.	Amortissement de l'exercice	Amortissements antérieurs	V.C.N. au 01/01/2018	V.C.N. au 31/12/2018
2117	330	La valise DE 14A28	17,53		17,53	01/01/1965	0	0,00	0,00	17,53	17,53
2117	331	BO11 DE 30A05 Rue Vieille Montagne	91,47		91,47	01/01/1965	0	0,00	0,00	91,47	91,47
2117	332	AO190 DE 6A30 Rue Milon de Martigny	20,58		20,58	01/01/1965	0	0,00	0,00	20,58	20,58
2117	333	Marais de Leuilly de 6ha	914,69		914,69	01/01/1965	0	0,00	0,00	914,69	914,69
2117	334	Cuve des Chenizelles de 91a55	139,57		139,57	01/01/1965	0	0,00	0,00	139,57	139,57
2117	335	Partie de DH 39 Champs de manoeuvre	1 246,27		1 246,27	01/01/1965	0	0,00	0,00	1 246,27	1 246,27
2117	336	Parties CT 28 et CT 29 Hippodrome	114,34		114,34	01/01/1965	0	0,00	0,00	114,34	114,34
2117	337	BR87 La Trésorerie Plan d'eau	76,22		76,22	01/01/1970	0	0,00	0,00	76,22	76,22
Total			2 620,67	0,00	2 620,67			0,00	0,00	2 620,67	2 620,67

Exercice : 2018 Budget: BUDGET PRINCIPAL VILLE Nature : 2118 AUTRES TERRAINS

Nature	Numéro inventaire	Désignation du bien	Valeur d'acquisition au 01/01/2018	Valeur d'acquisition de l'exercice	Valeur d'acquisition au 31/12/2018	Date d'acquisition	Durée amort.	Amortissement de l'exercice	Amortissements antérieurs	V.C.N. au 01/01/2018	V.C.N. au 31/12/2018
2118	1084	ZK 217 de 24a62 Ancien Chemin	1 238,59		1 238,59	18/05/2000	0	0,00	0,00	1 238,59	1 238,59
2118	1201	ZK59 de 4a15 Parcelle ferrée	535,77		535,77	04/10/2001	0	0,00	0,00	535,77	535,77
2118	1202	ZK481 & ZK483 Rue Diderot	676,99		676,99	14/09/2001	0	0,00	0,00	676,99	676,99
2118	1429	Acquisition stand de tir de la Chênaie	4 588,47		4 588,47	24/09/2002	0	0,00	0,00	4 588,47	4 588,47
2118	1482	ZK 508 (00 ha 00 a09 ca)	14,76		14,76	31/12/2001	0	0,00	0,00	14,76	14,76
2118	1483	ZK 510 DE 0A26	42,69		42,69	31/12/2001	0	0,00	0,00	42,69	42,69
2118	1489	CD 584 01A 03 CA 16 rue Turpin	297,80		297,80	31/07/2002	0	0,00	0,00	297,80	297,80
2118	1490	CD 585 DE 2A 99 16 rue Turpin	2 206,66		2 206,66	30/07/2002	0	0,00	0,00	2 206,66	2 206,66
2118	1492	CD 588 DE 1 A 39 13 rue Frocault	2 080,05		2 080,05	30/07/2002	0	0,00	0,00	2 080,05	2 080,05
2118	1493	CD 589 DE 2A 16 14 rue Turpin	4 085,05		4 085,05	30/07/2002	0	0,00	0,00	4 085,05	4 085,05
2118	1494	CD 590 1A 80 CA 14 rue Turpin	2 167,78		2 167,78	30/07/2002	0	0,00	0,00	2 167,78	2 167,78
2118	1955	BR 43 (Blanc Mont)	6 882,15		6 882,15	19/07/2004	0	0,00	0,00	6 882,15	6 882,15
2118	2372	Br 124 Le Blanc Mont	11 022,18		11 022,18	01/03/2006	0	0,00	0,00	11 022,18	11 022,18
2118	2376	Br 44 Blanc Mont	3 720,48		3 720,48	01/03/2006	0	0,00	0,00	3 720,48	3 720,48
2118	2808	ZK 547	1 032,74		1 032,74	01/01/1999	0	0,00	0,00	1 032,74	1 032,74
2118	3014	Rue Turpin	893,41		893,41	05/10/2007	0	0,00	0,00	893,41	893,41
2118	3166	BD 290	173,20		173,20	01/01/1999	0	0,00	0,00	173,20	173,20
2118	3169	BR 597	11 547,91		11 547,91	31/12/2007	0	0,00	0,00	11 547,91	11 547,91
2118	320	AI 151 de 78a11 Saint Just	1 251,17		1 251,17	01/01/1965	0	0,00	0,00	1 251,17	1 251,17
2118	323	CZ 38 de 1a61 Raquet	67,06		67,06	01/01/1965	0	0,00	0,00	67,06	67,06
2118	338	AB 23 de 10a79	1 191,07		1 191,07	01/01/1969	0	0,00	0,00	1 191,07	1 191,07

2118	339	AB 24 de 33a77	3 727,75	3 727,75	01/01/1969	0	0,00	0,00	3 727,75	3 727,75
2118	340	AT 233 de 8a81	972,51	972,51	01/01/1969	0	0,00	0,00	972,51	972,51
2118	341	AC 24 de 32a	2 818,91	2 818,91	01/01/1991	0	0,00	0,00	2 818,91	2 818,91
2118	342	AC 242 de 2a	61,57	61,57	01/01/1974	0	0,00	0,00	61,57	61,57
2118	343	AC 295 de 0a17	876,95	876,95	01/01/1996	0	0,00	0,00	876,95	876,95
2118	344	AE 40 de 7a44	15 352,22	15 352,22	01/01/1983	0	0,00	0,00	15 352,22	15 352,22
2118	346	AH 6 de 30a02	6 147,64	6 147,64	01/01/1994	0	0,00	0,00	6 147,64	6 147,64
2118	347	AO 160 de 18a53	15,78	15,78	01/01/1962	0	0,00	0,00	15,78	15,78
2118	348	AO 161 de 6a65	5,67	5,67	01/01/1962	0	0,00	0,00	5,67	5,67
2118	349	AR 246 de 7a32	9,15	9,15	01/01/1965	0	0,00	0,00	9,15	9,15
2118	350	AT 214 de 16a97	1 428,27	1 428,27	01/01/1991	0	0,00	0,00	1 428,27	1 428,27
2118	351	AW 152 de 0a23	61,47	61,47	01/01/1991	0	0,00	0,00	61,47	61,47
2118	352	AW 154 de 4a07	1 087,82	1 087,82	01/01/1991	0	0,00	0,00	1 087,82	1 087,82
2118	354	BE 109 de 36a51	1 532,76	1 532,76	01/01/1977	0	0,00	0,00	1 532,76	1 532,76
2118	355	BI 82 de 13a55	11,45	11,45	01/01/1965	0	0,00	0,00	11,45	11,45
2118	356	BI 294 de 4a55	3,85	3,85	01/01/1965	0	0,00	0,00	3,85	3,85
2118	358	BM 65	34 485,75	34 485,75	01/01/1994	0	0,00	0,00	34 485,75	34 485,75
2118	359	DM 219 de 39a47	3 610,91	3 610,91	01/01/1969	0	0,00	0,00	3 610,91	3 610,91
2118	360	BM 221 de 13a66	1 249,68	1 249,68	01/01/1969	0	0,00	0,00	1 249,68	1 249,68
2118	361	BM 224 de 35a66	3 262,35	3 262,35	01/01/1969	0	0,00	0,00	3 262,35	3 262,35
2118	362	BM 225 de 9a93	908,45	908,45	01/01/1969	0	0,00	0,00	908,45	908,45
2118	363	BO 35 de 51a91	4 014,46	4 014,46	01/01/1991	0	0,00	0,00	4 014,46	4 014,46
2118	364	BO 38 de 2a30	241,82	241,82	01/01/1990	0	0,00	0,00	241,82	241,82
2118	365	BO 39 de 17a16	1 804,20	1 804,20	01/01/1990	0	0,00	0,00	1 804,20	1 804,20
2118	366	BP 16 de 39a89	69 901,22	69 901,22	01/01/1995	0	0,00	0,00	69 901,22	69 901,22
2118	367	BR 42	40 338,90	40 338,90	01/01/1992	0	0,00	0,00	40 338,90	40 338,90
2118	368	BR 172	217,04	217,04	01/01/1991	0	0,00	0,00	217,04	217,04
2118	369	BR 497 de 0a80	1 313,68	1 313,68	01/01/1997	0	0,00	0,00	1 313,68	1 313,68
2118	370	BS 132 de 23a50	5 990,39	5 990,39	01/01/1976	0	0,00	0,00	5 990,39	5 990,39
2118	371	CM 16 de 21a50	212,54	212,54	01/01/1965	0	0,00	0,00	212,54	212,54
2118	374	DH 39 de 23ha09a56	22 416,08	22 416,08	01/01/1965	0	0,00	0,00	22 416,08	22 416,08
2118	375	DL 115de 7a06	6 148,67	6 148,67	01/01/1978	0	0,00	0,00	6 148,67	6 148,67
2118	376	DL 371 de 1a85	4,23	4,23	01/01/1962	0	0,00	0,00	4,23	4,23
2118	377	DL 378 de 1a20	94,67	94,67	18/12/1991	0	0,00	0,00	94,67	94,67
2118	378	DL 383 de 0a94	74,16	74,16	01/01/1991	0	0,00	0,00	74,16	74,16
2118	379	ZM 14 de 18a29	117,80	117,80	01/01/1965	0	0,00	0,00	117,80	117,80
2118	380	Fort Classon de 17a15	21,34	21,34	01/01/1965	0	0,00	0,00	21,34	21,34
2118	381	Le Mont Gaillot de 26a35	61,31	61,31	01/01/1962	0	0,00	0,00	61,31	61,31
2118	382	Excendents des chemins 32a10	205,94	205,94	01/01/1965	0	0,00	0,00	205,94	205,94
2118	383	Le Marais de Vaux de 3ha79a92	300,52	300,52	01/01/1965	0	0,00	0,00	300,52	300,52
2118	384	Porte verte et Mont d'allouette	356,22	356,22	01/01/1965	0	0,00	0,00	356,22	356,22
2118	385	Marais de Leully	10 217,82	10 217,82	01/01/1965	0	0,00	0,00	10 217,82	10 217,82
2118	386	BR 87	10 715,59	10 715,59	01/01/1970	0	0,00	0,00	10 715,59	10 715,59
2118	388	AW 149 de 0a53	41,81	41,81	01/01/1999	0	0,00	0,00	41,81	41,81
2118	390	CM 42 de 59a54	23 171,97	23 171,97	01/01/1999	0	0,00	0,00	23 171,97	23 171,97
2118	393	ZK 64 de 42a15	6 920,51	6 920,51	01/01/1999	0	0,00	0,00	6 920,51	6 920,51
2118	394	ZK 65 de 12a94	2 124,59	2 124,59	01/01/1999	0	0,00	0,00	2 124,59	2 124,59
2118	395	ZK 68 de 10a70	1 756,81	1 756,81	01/01/1999	0	0,00	0,00	1 756,81	1 756,81
2118	396	ZK 72 de 13a07	2 145,93	2 145,93	01/01/1999	0	0,00	0,00	2 145,93	2 145,93
2118	397	ZK 80 de 71a73	11 777,18	11 777,18	01/01/1999	0	0,00	0,00	11 777,18	11 777,18
2118	398	ZK 82 de 42a18	6 925,43	6 925,43	01/01/1999	0	0,00	0,00	6 925,43	6 925,43
2118	399	ZK 84 de 5a00	820,94	820,94	01/01/1999	0	0,00	0,00	820,94	820,94

2118	400	ZK 86	80 772,09		80 772,09	01/01/1999	0	0,00	0,00	80 772,09	80 772,09
2118	401	ZK 115 de 0a90	147,77		147,77	01/01/1999	0	0,00	0,00	147,77	147,77
2118	403	ZK 175 de 0a20	32,84		32,84	01/01/1999	0	0,00	0,00	32,84	32,84
2118	404	ZK 178 de 4a46	732,28		732,28	01/01/1999	0	0,00	0,00	732,28	732,28
2118	405	ZK 182 de 0a97	159,26		159,26	01/01/1999	0	0,00	0,00	159,26	159,26
2118	406	ZK 183 de 2a39	392,41		392,41	01/01/1999	0	0,00	0,00	392,41	392,41
2118	409	ZK 235 de 1a10	180,61		180,61	01/01/1999	0	0,00	0,00	180,61	180,61
2118	410	ZK 242 de 5a82	459,15		459,15	01/01/1999	0	0,00	0,00	459,15	459,15
2118	4129	ZK 636	4,72		4,72	01/01/1999	0	0,00	0,00	4,72	4,72
2118	4133	ZK 639 DE 251 M²	361,78		361,78	01/01/1999	0	0,00	0,00	361,78	361,78
2118	4164	AO 192	4 754,10		4 754,10	21/07/2010	0	0,00	0,00	4 754,10	4 754,10
2118	421	ZK 353 de 29a75	2 347,05		2 347,05	01/01/1999	0	0,00	0,00	2 347,05	2 347,05
2118	423	ZK 370	1 880,64		1 880,64	01/01/1999	0	0,00	0,00	1 880,64	1 880,64
2118	432	ZK 388	24,63		24,63	01/01/1999	0	0,00	0,00	24,63	24,63
2118	433	ZK 389	13 928,03		13 928,03	01/01/1999	0	0,00	0,00	13 928,03	13 928,03
2118	438	ZK 453	2 448,26		2 448,26	01/01/1999	0	0,00	0,00	2 448,26	2 448,26
2118	441	ZK 457	309,83		309,83	01/01/1999	0	0,00	0,00	309,83	309,83
2118	442	ZK 413	34,48		34,48	01/01/1999	0	0,00	0,00	34,48	34,48
2118	4423	ZK 703 419m²	712,09		712,09	18/02/2011	0	0,00	0,00	712,09	712,09
2118	455	ZK 437	724,13		724,13	01/01/1999	0	0,00	0,00	724,13	724,13
2118	457	ZK 459	115,10		115,10	01/01/1999	0	0,00	0,00	115,10	115,10
2118	460	BZ 58 de 7a65	1 858,98		1 858,98	01/01/1999	0	0,00	0,00	1 858,98	1 858,98
2118	461	BZ 59 de28a50	6 925,61		6 925,61	01/01/1999	0	0,00	0,00	6 925,61	6 925,61
2118	462	BZ 61 de 3a78	918,55		918,55	01/01/1999	0	0,00	0,00	918,55	918,55
2118	463	BZ 62 de 7a32	1 778,79		1 778,79	01/01/1999	0	0,00	0,00	1 778,79	1 778,79
2118	464	BZ 63 de 11a80	2 867,44		2 867,44	01/01/1999	0	0,00	0,00	2 867,44	2 867,44
2118	465	BZ 64 de 13a65	3 317,00		3 317,00	01/01/1999	0	0,00	0,00	3 317,00	3 317,00
2118	466	BZ 65	1 895,43		1 895,43	01/01/1999	0	0,00	0,00	1 895,43	1 895,43
2118	467	BZ 66 de 8a80	2 138,43		2 138,43	01/01/1999	0	0,00	0,00	2 138,43	2 138,43
2118	468	BZ 67 de 10a40	2 527,24		2 527,24	01/01/1999	0	0,00	0,00	2 527,24	2 527,24
2118	469	BZ 68 de 7a65	1 858,98		1 858,98	01/01/1999	0	0,00	0,00	1 858,98	1 858,98
2118	470	BZ 69 de 8a40	2 041,23		2 041,23	01/01/1999	0	0,00	0,00	2 041,23	2 041,23
2118	471	BZ 70 de 7a20	1 749,63		1 749,63	01/01/1999	0	0,00	0,00	1 749,63	1 749,63
2118	472	BZ 73 de 9a05	2 199,18	540,00	2 739,18	01/01/1999	0	0,00	0,00	2 199,18	2 739,18
2118	473	BZ 74 de 7a18	2 290,90	108,00	2 398,90	01/01/1999	0	0,00	0,00	2 290,90	2 398,90
2118	474	BZ 75 de 9a10	2 211,33		2 211,33	01/01/1999	0	0,00	0,00	2 211,33	2 211,33
2118	475	BZ 76 de 5a93	1 441,01		1 441,01	01/01/1999	0	0,00	0,00	1 441,01	1 441,01
2118	476	BZ 78 de 7a33	9 489,40		9 489,40	01/01/1999	0	0,00	0,00	9 489,40	9 489,40
2118	477	BZ 79 de 7a14	9 443,23		9 443,23	01/01/1999	0	0,00	0,00	9 443,23	9 443,23
2118	478	BZ 81 Terrain de pétanque Cité	58 771,00		58 771,00	01/01/1999	0	0,00	0,00	58 771,00	58 771,00
2118	479	BZ 83 de 8a15	1 980,48		1 980,48	01/01/1999	0	0,00	0,00	1 980,48	1 980,48
2118	480	BZ 85	25 807,00		25 807,00	01/01/1999	0	0,00	0,00	25 807,00	25 807,00
2118	481	CD 1 de 19a89	4 833,34		4 833,34	01/01/1999	0	0,00	0,00	4 833,34	4 833,34
2118	482	CD 4 de 1a58	383,95		383,95	01/01/1999	0	0,00	0,00	383,95	383,95
2118	483	CD 5 de 57a91	14 072,35		14 072,35	01/01/1999	0	0,00	0,00	14 072,35	14 072,35
2118	484	CD 7	2 221,05		2 221,05	01/01/1999	0	0,00	0,00	2 221,05	2 221,05
2118	485	CD 9 de 19a84	4 821,19		4 821,19	01/01/1999	0	0,00	0,00	4 821,19	4 821,19
2118	490	CD 583 de 4a70 18 rue Turpin	2 830,42		2 830,42	01/01/1999	0	0,00	0,00	2 830,42	2 830,42
2118	498	CD 208 de 5a41	1 314,65		1 314,65	01/01/1999	0	0,00	0,00	1 314,65	1 314,65
2118	499	CD 380 de 1a66	403,39		403,39	01/01/1999	0	0,00	0,00	403,39	403,39
2118	500	CD 381 de 1a43	347,50		347,50	01/01/1999	0	0,00	0,00	347,50	347,50
2118	501	CD 382 de 2a58	626,95		626,95	01/01/1999	0	0,00	0,00	626,95	626,95

2118	502	CD 417 de 0a38		92,34		92,34	01/01/1999	0	0,00	0,00	92,34	92,34
2118	503	CD 433 de 0a05		12,15		12,15	01/01/1999	0	0,00	0,00	12,15	12,15
2118	504	CD 434 de 0a44		106,92		106,92	01/01/1999	0	0,00	0,00	106,92	106,92
2118	505	CD 435 de 0a39		94,77		94,77	01/01/1999	0	0,00	0,00	94,77	94,77
2118	507	CD 441 de 0a63		153,09		153,09	01/01/1999	0	0,00	0,00	153,09	153,09
2118	511	CD 515 ET 581		3 325,74		3 325,74	01/01/1999	0	0,00	0,00	3 325,74	3 325,74
2118	514	CD 461		97,20		97,20	01/01/1999	0	0,00	0,00	97,20	97,20
2118	516	CD 469 de 9a08		2 206,47		2 206,47	01/01/1999	0	0,00	0,00	2 206,47	2 206,47
2118	517	CD 473 de 0a79		191,97		191,97	01/01/1999	0	0,00	0,00	191,97	191,97
2118	519	CD 611		311,04	63,03	374,07	01/01/1999	0	0,00	0,00	311,04	374,07
2118	520	CD 627		386,38	63,03	449,41	01/01/1999	0	0,00	0,00	386,38	449,41
2118	521	CD 496		332,92		332,92	01/01/1999	0	0,00	0,00	332,92	332,92
2118	522	CD 498		427,69		427,69	01/01/1999	0	0,00	0,00	427,69	427,69
2118	523	CD 501 de 0a30		72,90		72,90	01/01/1999	0	0,00	0,00	72,90	72,90
2118	524	CD 503		85,05		85,05	01/01/1999	0	0,00	0,00	85,05	85,05
2118	525	CD 614		301,32	63,02	364,34	01/01/1999	0	0,00	0,00	301,32	364,34
2118	527	CD 517		3 234,72		3 234,72	01/01/1999	0	0,00	0,00	3 234,72	3 234,72
2118	528	CE 43		8 266,99		8 266,99	01/01/1999	0	0,00	0,00	8 266,99	8 266,99
2118	529	CE 44		1 030,34		1 030,34	01/01/1999	0	0,00	0,00	1 030,34	1 030,34
2118	547	CE 384		1 530,92		1 530,92	01/01/1999	0	0,00	0,00	1 530,92	1 530,92
2118	548	CE 387		1 253,90		1 253,90	01/01/1999	0	0,00	0,00	1 253,90	1 253,90
2118	550	CE 396		136,08		136,08	01/01/1999	0	0,00	0,00	136,08	136,08
2118	551	CE 399		2 825,68		2 825,68	01/01/1999	0	0,00	0,00	2 825,68	2 825,68
2118	5685	BL 190 / 35 rue Marguerite Clerbout		3 213,03		3 213,03	03/07/2013	0	0,00	0,00	3 213,03	3 213,03
2118	5947	Parcelle Taillis- BR 113		6 270,90		6 270,90	29/11/2013	0	0,00	0,00	6 270,90	6 270,90
2118	5956	Acquisition terrain "La porte verte" - BR21		13 125,20		13 125,20	04/12/2013	0	0,00	0,00	13 125,20	13 125,20
2118	5964	BR 114 (opération camping)		12 046,53		12 046,53	11/12/2013	0	0,00	0,00	12 046,53	12 046,53
2118	6203	AI 252 de 0A22		67,77		67,77	01/01/1965	0	0,00	0,00	67,77	67,77
2118	6269	CD 600 de 478m²		15 094,24		15 094,24	01/01/1999	0	0,00	0,00	15 094,24	15 094,24
2118	6454	Parcelles BS 149 -152 rue Daniel Tarpin		11 525,27		11 525,27	29/08/2014	0	0,00	0,00	11 525,27	11 525,27
2118	660	1 escalier panorama AD 115 location M MOUROUX		5 335,72		5 335,72	01/01/1962	0	0,00	0,00	5 335,72	5 335,72
2118	6607	BR 112 - LE BLANC MONT DE LANEUVILLE		550,00		550,00	03/10/2014	0	0,00	0,00	550,00	550,00
2118	7885	Clôture cimetièrre Montreuil		27 802,37		27 802,37	25/01/2016	0	0,00	0,00	27 802,37	27 802,37
2118	9681	AI 259 de 555 m²		1 704,64		1 704,64	01/01/1965	0	0,00	0,00	1 704,64	1 704,64
2118	20180100198	CD 603-05-07-09-10-17-20-26-30-31-32-34-35		0,00	216,08	216,08	01/01/1999	0	0,00	0,00	0,00	216,08
Total				772 899,79	1 053,16	773 952,95			0,00	0,00	772 899,79	773 952,95

Exercice : 2018 Budget: BUDGET PRINCIPAL VILLE Nature : 2121 PLANTATIONS D'ARBRES ET D'ARBUSTES

Nature	Numéro inventaire	Désignation du bien	Valeur d'acquisition au 01/01/2018	Valeur d'acquisition de l'exercice	Valeur d'acquisition au 31/12/2018	Date d'acquisition	Durée amort.	Amortissement de l'exercice	Amortissements antérieurs	V.C.N. au 01/01/2018	V.C.N. au 31/12/2018
2121	1086	Végétaux Fleurissement Bacs Ville	1 053,46		1 053,46	03/08/2000	1	0,00	1 053,46	0,00	0,00
2121	1087	Végétaux pour la Porte de Soissons	271,17		271,17	27/12/2000	1	0,00	271,17	0,00	0,00
2121	1088	Végétaux pour massifs Ardon	435,54		435,54	27/12/2000	1	0,00	435,54	0,00	0,00
2121	1191	Troene lonera citoneaster	3 493,31		3 493,31	25/09/2001	20	174,67	2 794,72	698,59	523,92
2121	1497	Buis spirale place du Général Leclerc	1 453,79		1 453,79	17/06/2002	1	0,00	1 453,79	0,00	0,00
2121	1498	Végétaux parking de la Plaine	595,02		595,02	10/12/2002	1	0,00	595,02	0,00	0,00
2121	1499	Végétaux Place du Général Leclerc	581,31		581,31	09/12/2002	1	0,00	581,31	0,00	0,00
2121	1509	Potence murale	312,77		312,77	29/07/2002	1	0,00	312,77	0,00	0,00
2121	1974	Environnement aménagement square Macon	2 955,05		2 955,05	14/12/2004	20	147,75	1 920,75	1 034,30	886,55
2121	2070	Divers arbres pour aménagement Square Macon	865,73		865,73	20/06/2005	1	0,00	865,73	0,00	0,00

2121	2084	Diverses plantes	2 793,59	2 793,59	15/06/2005	20	139,00	1 668,00	1 125,59	986,59
2121	2156	Rouleau PLANCOBIO	184,18	184,18	09/09/2005	1	0,00	184,18	0,00	0,00
2121	2241	Divers arbustes Av Pierre Mendès France	2 410,01	2 410,01	24/11/2005	20	120,00	1 440,00	970,01	850,01
2121	2260	Fleurissement Av Mendès France	3 810,66	3 810,66	02/12/2005	20	190,00	2 300,46	1 510,20	1 320,20
2121	2261	Barrière forestière Av Mendès France	1 081,18	1 081,18	02/12/2005	1	0,00	1 081,18	0,00	0,00
2121	2380	Plantations Abattoirs	372,00	372,00	16/12/2005	1	0,00	372,00	0,00	0,00
2121	2403	Plantes Avenue de la République	5 079,77	5 079,77	05/04/2006	20	253,00	2 783,00	2 296,77	2 043,77
2121	3321	Arbres et arbustes Boulevard de Lyon	134,23	134,23	09/07/2008	1	0,00	134,23	0,00	0,00
2121	3496	Environnement patrimoine végétal pont de vaux arbu	6 845,29	6 845,29	05/12/2008	20	342,00	3 078,00	3 767,29	3 425,29
2121	3689	Création espace vert square J. Gorel	309,22	309,22	03/06/2009	1	0,00	309,22	0,00	0,00
2121	3823	Arbustes plantation Hôtel de ville	1 156,32	1 156,32	30/10/2009	1	0,00	1 156,32	0,00	0,00
2121	3943	Arbustes	214,45	214,45	23/12/2009	1	0,00	214,45	0,00	0,00
2121	3981	Arbustes pour bacs d'orangerie 2010	1 201,32	1 201,32	10/03/2010	1	0,00	1 201,32	0,00	0,00
2121	4023	Arbres et arbustes	4 368,90	4 368,90	17/12/2009	20	218,00	1 744,00	2 624,90	2 406,90
2121	4044	Haie de Photinia 180cm Gymnase Coubertin	759,26	759,26	23/04/2010	1	0,00	759,26	0,00	0,00
2121	4062	Haie troene point apport dechet vert Moulin Roux	131,88	131,88	05/05/2010	1	0,00	131,88	0,00	0,00
2121	4063	Arbustes escalier parking de la Plaine a Citadelle	400,90	400,90	05/05/2010	1	0,00	400,90	0,00	0,00
2121	4138	Aménagement arbres Hôtel de Ville	1 325,12	1 325,12	04/06/2010	1	0,00	1 325,12	0,00	0,00
2121	4366	Création d'un talus Rue P.Bourdan A.Camus	625,30	625,30	10/12/2010	1	0,00	625,30	0,00	0,00
2121	4368	Création de massif Rond Point des Douanes	1 100,73	1 100,73	10/12/2010	1	0,00	1 100,73	0,00	0,00
2121	4369	Aménagement rond point Soltau et cimetière Manoise	1 180,77	1 180,77	10/12/2010	1	0,00	1 180,77	0,00	0,00
2121	4371	Création haie varie Promenade Saint Martin	590,02	590,02	16/12/2010	1	0,00	590,02	0,00	0,00
2121	4446	4 arbres Pyrus Calleryana / Hôtel de Ville	2 033,20	2 033,20	30/03/2011	20	101,00	606,00	1 427,20	1 326,20
2121	4516	Arbres et arbustes Gambetta Mendès France	2 479,50	2 479,50	25/05/2011	20	123,00	738,00	1 741,50	1 618,50
2121	4580	Buxus arbuste place Saint Julien	150,10	150,10	01/07/2011	1	0,00	150,10	0,00	0,00
2121	4733	Création massif sous élévateur handicapé / HDV	120,50	120,50	21/10/2011	1	0,00	120,50	0,00	0,00
2121	4804	Création massif / Envir - Serre - Hôtel de ville	143,53	143,53	02/12/2011	1	0,00	143,53	0,00	0,00
2121	4841	Acer palmatum 15L 100/125 cm	201,29	201,29	16/12/2011	1	0,00	201,29	0,00	0,00
2121	4864	Création paritaire de fleur rond point la Neuville	1 668,27	1 668,27	21/12/2011	1	0,00	1 668,27	0,00	0,00
2121	4868	Arbustes diverses rues	1 299,37	1 299,37	21/12/2011	1	0,00	1 299,37	0,00	0,00
2121	4882	Liquidambar S Styracilua Arbre Sémard	327,10	327,10	27/01/2012	1	0,00	327,10	0,00	0,00
2121	4884	Carpinus Betulus Haie avenue Gambetta	422,00	422,00	27/01/2012	1	0,00	422,00	0,00	0,00
2121	4885	Taxus baccata cone Place Hôtel de Ville	302,81	302,81	27/01/2012	1	0,00	302,81	0,00	0,00
2121	5048	Buis cône pour bac mairie + arbustes / Montreuil	539,82	539,82	13/06/2012	1	0,00	539,82	0,00	0,00
2121	5049	CARPINUS BETULUS haie virage pic nic Berthelot	262,42	262,42	13/06/2012	1	0,00	262,42	0,00	0,00
2121	5050	Trachycarpus fortunei palmier bac rue Saint Jean	336,58	336,58	13/06/2012	1	0,00	336,58	0,00	0,00
2121	5051	Troene ligustrum Vulgare haie promenade citadelle	468,34	468,34	13/06/2012	1	0,00	468,34	0,00	0,00
2121	5052	Divers arbustes d'extérieur	2 235,17	2 235,17	13/06/2012	20	111,00	555,00	1 680,17	1 569,17
2121	5083	Potentilla fruticosa red- virage Gambetta	762,52	762,52	04/07/2012	1	0,00	762,52	0,00	0,00
2121	5084	BUXUS cône péron / HDV	2 569,74	2 569,74	04/07/2012	20	128,00	640,00	1 929,74	1 801,74
2121	5196	Palmier chanvre Trachycarpus Fortunei rue du Bourg	168,29	168,29	03/10/2012	1	0,00	168,29	0,00	0,00
2121	5269	Massif / Place des Droits de l'Homme	403,49	403,49	16/11/2012	1	0,00	403,49	0,00	0,00
2121	5289	Plessis création massifs / Octroi de Semilly	2 257,00	2 257,00	23/11/2012	20	112,00	560,00	1 697,00	1 585,00
2121	5391	Arbustes / Avenue Charles de Gaulle	982,19	982,19	05/12/2012	1	0,00	982,19	0,00	0,00
2121	5392	Création massif / Berthelot + Place Lenain + Salen	900,51	900,51	05/12/2012	1	0,00	900,51	0,00	0,00
2121	5393	Arbres et arbustes / Rue Bonnot et bd Michelet	414,25	414,25	05/12/2012	1	0,00	414,25	0,00	0,00
2121	5394	Création massif / Place de l'Octroi	333,84	333,84	05/12/2012	1	0,00	333,84	0,00	0,00
2121	5400	Arbres et arbustes divers 2012	1 477,67	1 477,67	05/12/2012	1	0,00	1 477,67	0,00	0,00
2121	5420	Arbustes / Stades	2 070,69	2 070,69	12/12/2012	20	103,00	515,00	1 555,69	1 452,69
2121	5445	Création espace vert / Ile de France - PI Prévert	2 058,68	2 058,68	19/12/2012	20	102,00	510,00	1 548,68	1 446,68
2121	552	Plantations arbres et arbustes	278 865,97	278 865,97	01/01/1999	0	0,00	0,00	278 865,97	278 865,97
2121	5585	Arbustes / Rue du Bourg	297,52	297,52	24/04/2013	1	0,00	297,52	0,00	0,00

2121	5655	Arbuste / Jacques Prévert	866,70	866,70	12/06/2013	1	0,00	866,70	0,00	0,00
2121	5996	Arbustes pour parterre Zac Ile de France	516,01	516,01	18/12/2013	1	0,00	516,01	0,00	0,00
2121	6014	Espace vert Rue Rébérioux	787,71	787,71	24/12/2013	1	0,00	787,71	0,00	0,00
2121	6062	Arbres Pyrus Calleryana-Place du 8 mai 1945	6 210,00	6 210,00	31/01/2014	20	115,00	345,00	5 865,00	5 750,00
2121	6142	Plantation - Rond point Violette le Duc	1 955,36	1 955,36	21/03/2014	20	97,00	291,00	1 664,36	1 567,36
2121	6143	Plantation - Allée des Tilleuls	1 777,60	1 777,60	21/03/2014	20	88,00	264,00	1 513,60	1 425,60
2121	6206	Rond point violet Leduc	165,27	165,27	18/04/2014	1	0,00	165,27	0,00	0,00
2121	6303	Plantation rue Pierre Bourdan	530,20	530,20	13/06/2014	1	0,00	530,20	0,00	0,00
2121	6688	Plantes - Square Cathédrale	96,17	96,17	10/12/2014	1	0,00	96,17	0,00	0,00
2121	6690	Plantes place du 8 mai	313,00	313,00	10/12/2014	1	0,00	313,00	0,00	0,00
2121	6714	Plantation - rue Levindrey	1 288,00	1 288,00	12/12/2014	1	0,00	1 288,00	0,00	0,00
2121	6720	Fleur bac Centre Ville	1 122,00	1 122,00	12/12/2014	1	0,00	1 122,00	0,00	0,00
2121	6745	Espv - Rempart Saint just	1 347,00	1 347,00	16/12/2014	1	0,00	1 347,00	0,00	0,00
2121	6778	Arbre - rue Semard	720,00	720,00	23/12/2014	1	0,00	720,00	0,00	0,00
2121	6798	Dianthus Delthoides brillant ou flashing light	2 362,80	2 362,80	11/06/2014	20	118,00	354,00	2 008,80	1 890,80
2121	6799	Rosier Kordes Rotilla 2L	237,60	237,60	11/06/2014	1	0,00	237,60	0,00	0,00
2121	6800	Massif Rhin Danube	396,95	396,95	28/11/2014	1	0,00	396,95	0,00	0,00
2121	6865	Amenagement paysage - rue D. Tarpin	1 188,00	1 188,00	12/02/2015	1	0,00	1 188,00	0,00	0,00
2121	6916	Plantes - Rond point Zamenhof	286,60	286,60	27/02/2015	4	0,00	87,00	199,60	199,60
2121	6966	Liquidambar styracifla (arbre) monument aux morts	40,70	40,70	10/04/2015	1	0,00	40,70	0,00	0,00
2121	6988	Arbustes - Avenue Gambetta	529,92	529,92	15/04/2015	4	0,00	106,92	423,00	423,00
2121	7085	Plantation - Diverses Rues	403,37	403,37	16/06/2015	1	0,00	403,37	0,00	0,00
2121	7106	Plantations- Ville Haute	460,58	460,58	23/06/2015	1	0,00	460,58	0,00	0,00
2121	7238	Cerisier-cuve Saint-Vincent	262,59	262,59	26/01/2015	1	0,00	262,59	0,00	0,00
2121	7443	Plantation diverses	2 296,58	2 296,58	08/12/2015	20	114,00	228,00	2 068,58	1 954,58
2121	7527	Plantation COP 21	229,91	229,91	28/12/2015	1	0,00	229,91	0,00	0,00
2121	7706	Plantation 2016	1 070,40	1 070,40	18/04/2016	1	0,00	1 070,40	0,00	0,00
2121	8202	Plantations arbres	1 756,00	1 756,00	14/12/2016	20	83,00	83,00	1 673,00	1 590,00
2121	8254	Plantations - Stade	1 499,30	1 499,30	29/12/2016	1	0,00	1 499,30	0,00	0,00
2121	8391	Arbres fruitiers	194,65	194,65	30/03/2017	1	194,65	0,00	194,65	0,00
2121	8691	Palmiers	1 524,89	1 524,89	09/08/2017	20	76,00	0,00	1 524,89	1 448,89
2121	9527	Divers arbustes - Stade Levindrey	1 496,40	1 496,40	24/11/2017	1	1 496,40	0,00	1 496,40	0,00
2121	9602	Plantation route de la Fere	765,70	765,70	22/12/2017	1	765,70	0,00	765,70	0,00
2121	9630	Massif Musée	350,54	350,54	13/12/2017	1	350,54	0,00	350,54	0,00
2121	9631	Plantations - Divers sites	1 899,74	1 899,74	20/12/2017	20	94,00	0,00	1 899,74	1 805,74
2121	9798	Plantations - Parking Roger Salengro		792,00	792,00	25/05/2018	1	0,00	0,00	792,00
2121	20180100204	Plantation - Fût rue Châtelaine		2 471,50	2 471,50	27/11/2018	20	0,00	0,00	2 471,50
2121	20180100227	Arbustes - Stade		2 050,76	2 050,76	07/12/2018	20	0,00	0,00	2 050,76
2121	20180100258	Massif - Marcelin Berthelot		161,00	161,00	19/12/2018	1	0,00	0,00	161,00
2121	20180100325	ESPVE - Plantation vivaces en Bac - Place Aubry		705,23	705,23	27/04/2018	1	0,00	0,00	705,23
Total			391 592,85	6 180,49	397 773,34		5 956,71	65 471,39	326 121,46	326 345,24

Exercice : 2018 Budget: BUDGET PRINCIPAL VILLE Nature : 2128 AUTRES AGENCEMENTS ET AMENAGEMENTS DE TERRAINS

Nature	Numéro inventaire	Désignation du bien	Valeur d'acquisition au 01/01/2018	Valeur d'acquisition de l'exercice	Valeur d'acquisition au 31/12/2018	Date d'acquisition d'acquisition	Durée amort.	Amortissement de l'exercice	Amortissements antérieurs	V.C.N. au 01/01/2018	V.C.N. au 31/12/2018
2128	1033	A.L.P.E / La Solitude	28 943,51		28 943,51	31/12/1999	0	0,00	0,00	28 943,51	28 943,51
2128	1500	Bac poly / création bacs à fleurs	995,53		995,53	21/10/2002	0	0,00	0,00	995,53	995,53
2128	1725	Aménagement d'un square	17 758,15		17 758,15	12/12/2003	0	0,00	0,00	17 758,15	17 758,15
2128	1912	Aménagement fontaine Carnot	804,98		804,98	31/07/2004	0	0,00	0,00	804,98	804,98
2128	2226	Divers aménagements Place d'Athies	800,23		800,23	18/10/2005	0	0,00	0,00	800,23	800,23

2128	2231	Poteau+clôture	1 365,70	1 365,70	09/11/2005	0	0,00	0,00	1 365,70	1 365,70
2128	2239	Aménagement Square Garel	2 062,30	2 062,30	24/11/2005	0	0,00	0,00	2 062,30	2 062,30
2128	2429	Création jardin médiéval St Martin	1 357,27	1 357,27	19/05/2006	0	0,00	0,00	1 357,27	1 357,27
2128	2532	Monument Aux Morts	19,03	19,03	16/08/2006	0	0,00	0,00	19,03	19,03
2128	2897	Création d'un jardin médiévale	1 009,12	1 009,12	20/06/2007	0	0,00	0,00	1 009,12	1 009,12
2128	4547	Aire de lancer (concerne l'immo 118 sur cpte 211)	61 578,55	61 578,55	27/05/2010	0	0,00	0,00	61 578,55	61 578,55
2128	4929	OS 192 - Ré-aménagement escalier Gambetta cité adm	52 440,20	52 440,20	02/03/2012	0	0,00	0,00	52 440,20	52 440,20
2128	5144	Camping La Chenaie -	524 126,81	524 126,81	01/01/1992	0	0,00	0,00	524 126,81	524 126,81
2128	5219	Ré-aménagement escalier Gambetta cité Admin-ECPUB	5 711,64	5 711,64	17/10/2012	0	0,00	0,00	5 711,64	5 711,64
2128	5491	Aménagement / Square Rhin Danube	13 249,02	13 249,02	13/02/2013	0	0,00	0,00	13 249,02	13 249,02
2128	5525	Végétation Rhin et Danube squares / Cathédrale, mu	9 553,90	9 553,90	22/03/2013	0	0,00	0,00	9 553,90	9 553,90
2128	553	Jardinières / Place Hôtel de Ville	3 913,32	3 913,32	01/01/1999	0	0,00	0,00	3 913,32	3 913,32
2128	5561	Pommiers / Rampe d'Ardon	475,70	475,70	12/04/2013	0	0,00	0,00	475,70	475,70
2128	5590	Aménagement / Avenue charles de Gaulle	15 102,18	15 102,18	03/04/2013	0	0,00	0,00	15 102,18	15 102,18
2128	5601	Aucuba japonica longifolia (arbre)	805,46	805,46	07/05/2013	0	0,00	0,00	805,46	805,46
2128	5678	Intégration ZAC des Epinettes / Espaces verts	261 983,77	261 983,77	28/06/2013	0	0,00	0,00	261 983,77	261 983,77
2128	5707	Levé topographique / Square des Joncquilles	1 136,20	1 136,20	17/07/2013	0	0,00	0,00	1 136,20	1 136,20
2128	5770	Escaliers de Chenizelles - Réfection	5 554,22	5 554,22	04/09/2013	0	0,00	0,00	5 554,22	5 554,22
2128	5829	Sente Des Valezys et Quartier Foch-création d'un p	10 072,71	10 072,71	04/10/2013	0	0,00	0,00	10 072,71	10 072,71
2128	5962	Aménagement Avenue Charles de Gaulle	3 470,31	3 470,31	06/12/2013	0	0,00	0,00	3 470,31	3 470,31
2128	5988	Rue de Semilly (2128)	1 928,95	1 928,95	18/12/2013	0	0,00	0,00	1 928,95	1 928,95
2128	6071	Création d'un jardin -Musée	800,00	800,00	14/11/2013	0	0,00	0,00	800,00	800,00
2128	6170	Rénovation - Escalier municipal	19 680,00	19 680,00	04/04/2014	0	0,00	0,00	19 680,00	19 680,00
2128	6217	Fourmiture et pose clôture - Camping	56 170,60	56 170,60	23/04/2014	0	0,00	0,00	56 170,60	56 170,60
2128	6219	OS 13 - Médiathèque Brassens Cheminement piétons	10 298,14	10 298,14	23/04/2014	0	0,00	0,00	10 298,14	10 298,14
2128	6302	Aménagement rond point Zamenhof	5 139,15	5 139,15	13/06/2014	0	0,00	0,00	5 139,15	5 139,15
2128	6397	OS 43 Création sente piétonne Allée de la chênaie	20 608,25	20 608,25	09/07/2014	0	0,00	0,00	20 608,25	20 608,25
2128	6413	Aménagement talus - Rue des Lilas	5 815,20	5 815,20	25/07/2014	0	0,00	0,00	5 815,20	5 815,20
2128	6488	Aménagement terrain école Ile de France	12 294,60	12 294,60	19/09/2014	0	0,00	0,00	12 294,60	12 294,60
2128	653	Square Marquette - 21 rue Roosevelt AD 35	128 177,46	128 177,46	01/01/1988	0	0,00	0,00	128 177,46	128 177,46
2128	6692	Arroseur pour terrain de sport	554,52	554,52	10/12/2014	0	0,00	0,00	554,52	554,52
2128	6744	Aménagement square Macon	914,40	914,40	16/12/2014	0	0,00	0,00	914,40	914,40
2128	6766	Arbre - rue des Lilas	756,00	756,00	23/12/2014	1	0,00	756,00	0,00	0,00
2128	6801	Clôture Turbil	4 068,00	4 068,00	21/10/2014	0	0,00	0,00	4 068,00	4 068,00
2128	6863	OS 70 -chemin d'accès au lavoir rue Romanette	17 558,28	17 558,28	03/02/2015	0	0,00	0,00	17 558,28	17 558,28
2128	6917	Conception et réalisation d'un espace de fitness e	27 430,80	27 430,80	27/02/2015	0	0,00	0,00	27 430,80	27 430,80
2128	7401	Amenagement rond point Rousseau	2 757,06	2 757,06	20/11/2015	0	0,00	0,00	2 757,06	2 757,06
2128	7478	Air de jeu Ile de France- cloture	6 804,60	6 804,60	16/12/2015	0	0,00	0,00	6 804,60	6 804,60
2128	7691	Aménagement parterre - Avenue de la République	809,16	809,16	20/04/2016	0	0,00	0,00	809,16	809,16
2128	7773	Square macon - demolition du auvent	14 340,79	14 340,79	27/05/2016	0	0,00	0,00	14 340,79	14 340,79
2128	7846	Clôture/portail - Camping Municipal	46 959,40	46 959,40	06/07/2016	0	0,00	0,00	46 959,40	46 959,40
2128	7902	Abris de touche-terrain de foot	14 847,43	14 847,43	29/07/2016	0	0,00	0,00	14 847,43	14 847,43
2128	8094	Mise en enrochement - parcelle ZK 86	2 166,00	2 166,00	24/06/2016	0	0,00	0,00	2 166,00	2 166,00
2128	8181	Reprise muret - Rue de l'Arquebuse	6 264,72	6 264,72	05/12/2016	0	0,00	0,00	6 264,72	6 264,72
2128	8223	Creation massif-Av Charles de Gaulles	1 419,39	1 419,39	21/12/2016	0	0,00	0,00	1 419,39	1 419,39
2128	8297	Eclairage - Terrian de Rugby	828,00	828,00	15/12/2016	0	0,00	0,00	828,00	828,00
2128	8317	Eclairage public-terrain synthétique	7 143,26	7 143,26	15/02/2017	0	0,00	0,00	7 143,26	7 143,26
2128	8321	Diagnostic amiante-enceinte stade Levindrey	1 782,00	1 782,00	17/02/2017	0	0,00	0,00	1 782,00	1 782,00
2128	8343	Mise en sécurité mur exterieux 1 rue des Cordeliers	6 127,20	6 127,20	03/03/2017	0	0,00	0,00	6 127,20	6 127,20
2128	8367	Eclairage terrain rugby	4 909,25	4 909,25	15/03/2017	0	0,00	0,00	4 909,25	4 909,25
2128	8384	Terrain de football synthétique	9 036,00	9 036,00	17/03/2017	0	0,00	0,00	9 036,00	9 036,00
2128	8417	Abattage et débroussaillage-camping	530,00	530,00	10/04/2017	0	0,00	0,00	530,00	530,00

2128	8430	Plantations		111,76		111,76	19/04/2017	0	0,00	0,00	111,76	111,76
2128	8451	Plantations		86,00		86,00	05/05/2017	0	0,00	0,00	86,00	86,00
2128	8461	Trvx préparatoires - Camping		4 895,10		4 895,10	10/05/2017	0	0,00	0,00	4 895,10	4 895,10
2128	8628	Stade Levindrey - Clôture façade	22 632,76	10 980,60		33 613,36	04/07/2017	0	0,00	0,00	10 980,60	33 613,36
2128	8669	Filet pare ballon- zac Ile de France		6 553,20		6 553,20	24/07/2017	0	0,00	0,00	6 553,20	6 553,20
2128	9404	Aménagement Clôture - Rue Manoise (jardin ouvrier)		20 129,30		20 129,30	04/10/2017	0	0,00	0,00	20 129,30	20 129,30
2128	9405	Muret en rondin-espace vert Arquebuse		9 630,00		9 630,00	04/10/2017	0	0,00	0,00	9 630,00	9 630,00
2128	9425	Création terrain multisports - Zac Ile de France		1 916,40		1 916,40	09/10/2017	0	0,00	0,00	1 916,40	1 916,40
2128	9438	Demolition diverses proprietes		108,00		108,00	13/10/2017	0	0,00	0,00	108,00	108,00
2128	9480	Pose de panneaux rigide-rue V Basselet		6 288,00		6 288,00	09/11/2017	0	0,00	0,00	6 288,00	6 288,00
2128	9572	Aménagement soutènement - Stade levindrey		12 094,24		12 094,24	03/10/2017	0	0,00	0,00	12 094,24	12 094,24
2128	9611	Parking Stade Levindrey - OS 89	31 306,68	48 094,38		79 401,06	22/12/2017	0	0,00	0,00	48 094,38	79 401,06
2128	9617	26 Rue Marx Dormoy		4 914,00		4 914,00	22/12/2017	0	0,00	0,00	4 914,00	4 914,00
2128	9658	Stade Levindrey-Eclairage			2 775,17	2 775,17	30/01/2018	0	0,00	0,00	0,00	2 775,17
2128	9677	Sécurisation square des Jonquilles - VO170385 ERR			2 214,78	2 214,78	13/02/2018	0	0,00	0,00	0,00	2 214,78
2128	9800	Parc n°1 : Fourniture et pose d'une clôture physique			35 474,81	35 474,81	30/05/2018	0	0,00	0,00	0,00	35 474,81
2128	20180100069	Clôture aire de jeux - quartier Champagne			8 772,00	8 772,00	31/08/2018	0	0,00	0,00	0,00	8 772,00
2128	20180100220	Création d'un aménagement Place Lenain			1 000,00	1 000,00	03/12/2018	0	0,00	0,00	0,00	1 000,00
2128	20180100221	Création d'un aménagement - Cour du musée			1 000,00	1 000,00	03/12/2018	0	0,00	0,00	0,00	1 000,00
2128	20180100226	Aménagement terrain abattoirs			1 702,80	1 702,80	07/12/2018	0	0,00	0,00	0,00	1 702,80
2128	20180100326	Etude de faisabilité - Démolitions divers bâtiments			7 080,00	7 080,00	22/06/2018	0	0,00	0,00	0,00	7 080,00
2128	20180100327	Aménagement de terrain - Stade			4 212,00	4 212,00	06/07/2018	0	0,00	0,00	0,00	4 212,00
2128	20190100005	Etude de faisabilité - Démolition divers bâtiments				0,00	01/01/2019	0	0,00	0,00	0,00	0,00
Total				1 589 009,40	118 171,00	1 707 180,40			0,00	756,00	1 588 253,40	1 706 424,40

Exercice : 2018 Budget: BUDGET PRINCIPAL VILLE Nature : 21311 HOTEL DE VILLE

Nature	Numéro inventaire	Désignation du bien	Valeur d'acquisition au 01/01/2018	Valeur d'acquisition de l'exercice	Valeur d'acquisition au 31/12/2018	Date d'acquisition	Durée amort.	Amortissement de l'exercice	Amortissements antérieurs	V.C.N. au 01/01/2018	V.C.N. au 31/12/2018
21311	554	Hôtel de Ville	2 075 626,10	76 583,23	2 152 209,33	01/01/1999	0	0,00	0,00	2 075 626,10	2 152 209,33
Total			2 075 626,10	76 583,23	2 152 209,33			0,00	0,00	2 075 626,10	2 152 209,33

Exercice : 2018 Budget: BUDGET PRINCIPAL VILLE Nature : 21312 BATIMENTS SCOLAIRES

Nature	Numéro inventaire	Désignation du bien	Valeur d'acquisition au 01/01/2018	Valeur d'acquisition de l'exercice	Valeur d'acquisition au 31/12/2018	Date d'acquisition	Durée amort.	Amortissement de l'exercice	Amortissements antérieurs	V.C.N. au 01/01/2018	V.C.N. au 31/12/2018
21312	1192	Restauration Breuil	129 275,65		129 275,65	21/12/2001	0	0,00	0,00	129 275,65	129 275,65
21312	1416	Restaurant scolaire Ile de France	283 342,35	1 938,00	285 280,35	15/04/2002	0	0,00	0,00	283 342,35	285 280,35
21312	2825	Regroupement Scolaire Anatole France (Primaire +Ma	955 808,67	1 077,32	956 885,99	01/01/1962	0	0,00	0,00	955 808,67	956 885,99
21312	557	Travaux / Diverses écoles	2 109 863,30		2 109 863,30	01/01/1999	0	0,00	0,00	2 109 863,30	2 109 863,30
21312	561	Rue Lavoisier / Maternelle Hélène Boucher	289 527,31	9 108,11	298 635,42	01/01/1972	0	0,00	0,00	289 527,31	298 635,42
21312	562	Rue Saint Exupéry groupe scolaire Saint Exupéry	1 682 137,57	4 098,13	1 686 235,70	01/01/1971	0	0,00	0,00	1 682 137,57	1 686 235,70
21312	563	Construction provisoire / Rue Saint Exupéry	724,65		724,65	01/01/1977	0	0,00	0,00	724,65	724,65
21312	564	Rue F. Poisson groupe scolaire La Fontaine	1 248 653,28	3 723,36	1 252 376,64	01/01/1971	0	0,00	0,00	1 248 653,28	1 252 376,64
21312	565	Rue F. Poisson préfabriqués La Fontaine	11 875,53		11 875,53	01/01/1987	0	0,00	0,00	11 875,53	11 875,53
21312	567	Rue J. Martin et boulevard Brossolette, Macault	1 617 683,50	57 936,50	1 675 620,00	01/01/1962	0	0,00	0,00	1 617 683,50	1 675 620,00
21312	568	Rue Bois de Breuil primaire / Breuil	1 273 077,91	107 978,09	1 381 056,00	01/01/1962	0	0,00	0,00	1 273 077,91	1 381 056,00
21312	569	Avenue Mitterand / Maternelle Cité	746 034,61		746 034,61	01/01/1962	0	0,00	0,00	746 034,61	746 034,61
21312	570	Rue Vinchon / Ecole Champfleury	659 302,19		659 302,19	01/01/1962	0	0,00	0,00	659 302,19	659 302,19
21312	572	Rue R. Salengro / Primaire Vaux- G.Lobjois	1 610 526,88		1 610 526,88	01/01/1962	0	0,00	0,00	1 610 526,88	1 610 526,88

21312	575	Rue de Semilly / groupe scolaire Ardon	1 039 401,98	37 491,85	1 076 893,83	01/01/1962	0	0,00	0,00	1 039 401,98	1 076 893,83
21312	577	Rue R. Burgard / Maternelle Moulin Roux	659 352,23		659 352,23	01/01/1976	0	0,00	0,00	659 352,23	659 352,23
21312	578	Avenue G. Pompidou / Primaire Zac Ile de France	1 260 013,57	1 008,67	1 261 022,24	01/01/1981	0	0,00	0,00	1 260 013,57	1 261 022,24
21312	579	Avenue G. Pompidou / Maternelle ZAC Ile de France	749 846,03	111,57	749 957,60	01/01/1981	0	0,00	0,00	749 846,03	749 957,60
21312	580	Maternelle KERGOMARD (Annexe) / Rue P. Curie	238 040,98	149,73	238 190,71	01/01/1999	0	0,00	0,00	238 040,98	238 190,71
21312	581	Avenue de la République / Primaire Delaunay	637 103,72	480,19	637 583,91	01/01/1998	0	0,00	0,00	637 103,72	637 583,91
21312	582	Rue P. Langevin / Cuisine centrale	435 253,78		435 253,78	01/01/1988	0	0,00	0,00	435 253,78	435 253,78
21312	583	Bd Brosolette L. Macault / Restaurant scolaire	3 332,95		3 332,95	01/01/1996	0	0,00	0,00	3 332,95	3 332,95
21312	584	Av. de la République / Delaunay restaurant scolai	130 346,07		130 346,07	01/01/1993	0	0,00	0,00	130 346,07	130 346,07
21312	585	Centre Brassens / Restaurant scolaire	30 790,28		30 790,28	01/01/1993	0	0,00	0,00	30 790,28	30 790,28
21312	586	Logements instituteurs / Rue Allégrini	21 798,91		21 798,91	01/01/1990	0	0,00	0,00	21 798,91	21 798,91
Total			17 823 113,90	225 101,52	18 048 215,42			0,00	0,00	17 823 113,90	18 048 215,42

Exercice : 2018 Budget: BUDGET PRINCIPAL VILLE Nature : 21316 EQUIPEMENTS DU CIMETIERE

Nature	Numéro inventaire	Désignation du bien	Valeur d'acquisition au 01/01/2018	Valeur d'acquisition de l'exercice	Valeur d'acquisition au 31/12/2018	Date d'acquisition d'acquisition	Durée amort.	Amortissement de l'exercice	Amortissements antérieurs	V.C.N. au 01/01/2018	V.C.N. au 31/12/2018
21316	3864	Ossuaire cimetièrè Montreuil	9 843,29		9 843,29	02/12/2009	0	0,00	0,00	9 843,29	9 843,29
21316	3865	Ossuaire cimetièrè Manoise	2 030,00		2 030,00	02/12/2009	0	0,00	0,00	2 030,00	2 030,00
21316	3881	Columbarium cimetièrè Montreuil	5 821,29		5 821,29	09/12/2009	0	0,00	0,00	5 821,29	5 821,29
21316	3882	Columbarium cimetièrè Manoise	5 821,29		5 821,29	09/12/2009	0	0,00	0,00	5 821,29	5 821,29
21316	3952	Columbarium cimetièrè Manoise	24 674,68		24 674,68	31/12/2009	0	0,00	0,00	24 674,68	24 674,68
21316	3953	Columbarium Mont Gaillot	18 975,92		18 975,92	31/12/2009	0	0,00	0,00	18 975,92	18 975,92
21316	4381	Plaques de columbarium en granit cimetièrè Manoise	170,00		170,00	20/12/2010	0	0,00	0,00	170,00	170,00
21316	4539	Columbarium cimetièrè Montreuil	4 266,00		4 266,00	28/12/2010	0	0,00	0,00	4 266,00	4 266,00
21316	4540	Columbarium cimetièrè d'Ardon	4 936,00		4 936,00	28/12/2010	0	0,00	0,00	4 936,00	4 936,00
21316	4541	Columbarium cimetièrè Manoise	4 266,00		4 266,00	28/12/2010	0	0,00	0,00	4 266,00	4 266,00
21316	4928	Cimetièrè Ardon	1 497,08		1 497,08	07/11/2011	0	0,00	0,00	1 497,08	1 497,08
21316	7200	Columbarium - cimetièrè du nord	5 825,00		5 825,00	15/09/2015	0	0,00	0,00	5 825,00	5 825,00
21316	8137	Pose d'un columbarium - cimetièrè Ardon	6 340,00		6 340,00	17/11/2016	0	0,00	0,00	6 340,00	6 340,00
21316	8149	Columbarium - cimetièrè de Manoise	5 850,00		5 850,00	22/11/2016	0	0,00	0,00	5 850,00	5 850,00
21316	8174	Columbarium -cimetièrè St Just	8 040,00		8 040,00	01/12/2016	0	0,00	0,00	8 040,00	8 040,00
Total			108 356,55	0,00	108 356,55			0,00	0,00	108 356,55	108 356,55

Exercice : 2018 Budget: BUDGET PRINCIPAL VILLE Nature : 21318 AUTRES BATIMENTS PUBLICS

Nature	Numéro inventaire	Désignation du bien	Valeur d'acquisition au 01/01/2018	Valeur d'acquisition de l'exercice	Valeur d'acquisition au 31/12/2018	Date d'acquisition d'acquisition	Durée amort.	Amortissement de l'exercice	Amortissements antérieurs	V.C.N. au 01/01/2018	V.C.N. au 31/12/2018
21318	1193	Gymnase Anatole France	91 117,21		91 117,21	01/01/2001	0	0,00	0,00	91 117,21	91 117,21
21318	1423	Centre Multi accueil Petite Enfance les Lutins	530 279,99	10 640,83	540 920,82	13/12/2002	0	0,00	0,00	530 279,99	540 920,82
21318	2449	Caves à musique	4 858,21		4 858,21	10/05/2006	0	0,00	0,00	4 858,21	4 858,21
21318	2522	Sanitaires publics gare	42 451,00		42 451,00	04/08/2006	0	0,00	0,00	42 451,00	42 451,00
21318	2796	Passage public POMA	4 574,94		4 574,94	16/03/2007	0	0,00	0,00	4 574,94	4 574,94
21318	2806	Sanitaire rue Marcelin Berthelot	48 811,87		48 811,87	28/03/2007	0	0,00	0,00	48 811,87	48 811,87
21318	2835	Club dynamique Cité	16 880,65		16 880,65	05/02/2007	0	0,00	0,00	16 880,65	16 880,65
21318	2841	Local reprographie	7 730,89		7 730,89	25/04/2007	0	0,00	0,00	7 730,89	7 730,89
21318	2904	Antenne Municipale	17 495,35	1 512,00	19 007,35	04/07/2007	0	0,00	0,00	17 495,35	19 007,35
21318	3007	Local hygiène et sécurité	8 197,21		8 197,21	26/07/2007	0	0,00	0,00	8 197,21	8 197,21
21318	3013	Local assoc.sportif anc.école C.Perrault	20 345,92		20 345,92	05/10/2007	0	0,00	0,00	20 345,92	20 345,92
21318	3148	Local ass Boxing club	21 701,55		21 701,55	14/12/2007	0	0,00	0,00	21 701,55	21 701,55

21318	3284	Bibliothèque cité (logement) CD8	8 812,67		8 812,67	04/06/2008	0	0,00	0,00	8 812,67	8 812,67
21318	3697	Local friterie	25 592,60		25 592,60	08/08/2008	0	0,00	0,00	25 592,60	25 592,60
21318	4222	Sanitaires automatiques place Victor Hugo	82 550,48		82 550,48	15/09/2010	0	0,00	0,00	82 550,48	82 550,48
21318	4395	Immeuble 19 rue du Cloître (DDS)	444 326,83		444 326,83	23/12/2010	0	0,00	0,00	444 326,83	444 326,83
21318	4990	Médiathèque / Cité des Cheminots	8 204,56		8 204,56	04/05/2012	0	0,00	0,00	8 204,56	8 204,56
21318	5165	Maison pour tous Champagne rue Branly	23 730,55		23 730,55	12/09/2012	0	0,00	0,00	23 730,55	23 730,55
21318	555	Mairie annexe	1 039 343,82	11 136,01	1 050 479,83	01/01/1999	0	0,00	0,00	1 039 343,82	1 050 479,83
21318	556	Ex Immeuble Brémard (DSTAU, DSF)	1 138 389,65		1 138 389,65	01/01/1999	0	0,00	0,00	1 138 389,65	1 138 389,65
21318	5613	Remplacement porte / Stade (logement)	3 462,72		3 462,72	15/05/2013	0	0,00	0,00	3 462,72	3 462,72
21318	573	Avenue Maréchal Foch-Maternelle Semilly Resto du Coeur	106 902,38	1 076,26	107 978,64	01/01/1962	0	0,00	0,00	106 902,38	107 978,64
21318	576	Anc Mat Charles Perrault Rue Bonnot -Lingerie	275 338,44		275 338,44	01/01/1965	0	0,00	0,00	275 338,44	275 338,44
21318	582	Rue P. Langevin / Cuisine centrale		2 011,27	2 011,27	02/08/2018	0	0,00	0,00	0,00	2 011,27
21318	5826	Chapelle des Templiers	9 074,86		9 074,86	10/03/2010	0	0,00	0,00	9 074,86	9 074,86
21318	587	Cathédrale	4 564 814,55		4 564 814,55	01/01/1962	0	0,00	0,00	4 564 814,55	4 564 814,55
21318	588	Eglise Saint Martin	522 944,41	15 312,72	538 257,13	01/01/1962	0	0,00	0,00	522 944,41	538 257,13
21318	589	Eglise de Leuilly	66 259,97		66 259,97	01/01/1962	0	0,00	0,00	66 259,97	66 259,97
21318	590	Eglise Ardon	270 738,83		270 738,83	01/01/1962	0	0,00	0,00	270 738,83	270 738,83
21318	591	Eglise de Vaux	214 552,86		214 552,86	01/01/1962	0	0,00	0,00	214 552,86	214 552,86
21318	592	Dépositaire de Manoise cimetière	40 139,14		40 139,14	01/01/1962	0	0,00	0,00	40 139,14	40 139,14
21318	594	Chapelle et dépositaire cimetière	11 171,77		11 171,77	01/01/1962	0	0,00	0,00	11 171,77	11 171,77
21318	595	La Porte d'Ardon	55 138,78	1 919,65	57 058,43	01/01/1962	0	0,00	0,00	55 138,78	57 058,43
21318	596	Monument du Père Marquette	0,15		0,15	01/01/1962	0	0,00	0,00	0,15	0,15
21318	597	Stèle route de Soissons	59,46		59,46	01/01/1962	0	0,00	0,00	59,46	59,46
21318	598	Divers monuments aux morts	12 673,34		12 673,34	01/01/1962	0	0,00	0,00	12 673,34	12 673,34
21318	599	Chapelle de Montreuil	17 655,80		17 655,80	01/01/1962	0	0,00	0,00	17 655,80	17 655,80
21318	601	Bibliothèque Ancienne Abbaye	860 050,74	11 880,00	871 930,74	01/01/1981	0	0,00	0,00	860 050,74	871 930,74
21318	602	Maison des Arts et Loisirs place Aubry-MAL	4 302 177,47		4 302 177,47	01/01/1973	0	0,00	0,00	4 302 177,47	4 302 177,47
21318	605	Palais des sports rue Léo Lagrange	5 003 089,15	5 328,42	5 008 417,57	01/01/1997	0	0,00	0,00	5 003 089,15	5 008 417,57
21318	606	Aire couverte du stade Levindrey+ Lavoine	2 129 960,30		2 129 960,30	01/01/1971	0	0,00	0,00	2 129 960,30	2 129 960,30
21318	607	Tribunes et bâtiments du stade	1 386 952,94		1 386 952,94	01/01/1962	0	0,00	0,00	1 386 952,94	1 386 952,94
21318	608	Gymnase Coubertin	2 012 823,33		2 012 823,33	01/01/1994	0	0,00	0,00	2 012 823,33	2 012 823,33
21318	609	Gymnase Mermoz	652 740,23		652 740,23	01/01/1972	0	0,00	0,00	652 740,23	652 740,23
21318	610	Gymnase Saint Exupéry au groupe scolaire	92 819,94		92 819,94	01/01/1987	0	0,00	0,00	92 819,94	92 819,94
21318	612	Bâtiments et tribune de l'Hippodrome	139 915,74		139 915,74	01/01/1962	0	0,00	0,00	139 915,74	139 915,74
21318	613	Local du tir à l'Arc	25 680,04		25 680,04	01/01/1988	0	0,00	0,00	25 680,04	25 680,04
21318	614	Boulodrome	1 094 077,91	3 540,42	1 097 618,33	01/01/1995	0	0,00	0,00	1 094 077,91	1 097 618,33
21318	616	Maison de quartier Ardon	314 509,89	13 226,67	327 736,56	01/01/1977	0	0,00	0,00	314 509,89	327 736,56
21318	617	Maison du temps libre Marc Sangnier	674 847,52		674 847,52	01/01/1981	0	0,00	0,00	674 847,52	674 847,52
21318	618	Locaux MJC-ESCAL 63 Rue serrurier	300 064,73	396,00	300 460,73	01/01/1962	0	0,00	0,00	300 064,73	300 460,73
21318	619	Centre social Pierre Curtil- place du 8 mai 1945	1 062 266,33		1 062 266,33	01/01/1976	0	0,00	0,00	1 062 266,33	1 062 266,33
21318	620	Centre Prévert bail emphythéotique	174 321,05		174 321,05	01/01/1992	0	0,00	0,00	174 321,05	174 321,05
21318	621	EX école Javary cité des Epinettes	710 240,46		710 240,46	01/01/1965	0	0,00	0,00	710 240,46	710 240,46
21318	622	Gymnase R.RADET local Bois de Breuil BZ 82	437 684,58	1 935,09	439 619,67	01/01/1994	0	0,00	0,00	437 684,58	439 619,67
21318	623	Vestiaires terrain de foot stade Montellier	163 272,31		163 272,31	01/01/1993	0	0,00	0,00	163 272,31	163 272,31
21318	625	Médiathèque Montreuil+ Mini club + Rest scol	1 586 395,52	2 453,05	1 588 848,57	01/01/1993	0	0,00	0,00	1 586 395,52	1 588 848,57
21318	626	Centre Brassens	1 029 205,13	594,00	1 029 799,13	01/01/1990	0	0,00	0,00	1 029 205,13	1 029 799,13
21318	627	Maison des Associations (salles réunion)	291 365,09		291 365,09	01/01/1962	0	0,00	0,00	291 365,09	291 365,09
21318	628	Ancien Octroi de Semilly	100 203,25		100 203,25	01/01/1962	0	0,00	0,00	100 203,25	100 203,25
21318	629	Salle gothique place du Parvis	768 607,06		768 607,06	01/01/1962	0	0,00	0,00	768 607,06	768 607,06
21318	630	Maison pour tous / Montreuil	177 812,93	3 960,00	181 772,93	01/01/1995	0	0,00	0,00	177 812,93	181 772,93
21318	631	Maison des Syndicats / avenue J. Jaurès	191 515,52	19 138,80	210 654,32	01/01/1962	0	0,00	0,00	191 515,52	210 654,32
21318	632	Maison des Syndicats / A. Croizat	145 164,88		145 164,88	01/01/1962	0	0,00	0,00	145 164,88	145 164,88

21318	633	Abattoirs	4 737 061,75	10 354,80	4 747 416,55	01/01/2110	0	0,00	0,00	4 737 061,75	4 747 416,55
21318	636	Centre petite enfance Françoise Marquette	820 320,04	37 984,77	858 304,81	01/01/1986	0	0,00	0,00	820 320,04	858 304,81
21318	637	Local association /V. Basselet	44 708,03		44 708,03	01/01/1986	0	0,00	0,00	44 708,03	44 708,03
21318	638	Local au 8 rue Serurier / service Carrières	57 366,09		57 366,09	01/01/1990	0	0,00	0,00	57 366,09	57 366,09
21318	639	Immeuble Marc Tribunal place D	306 717,30		306 717,30	01/01/1970	0	0,00	0,00	306 717,30	306 717,30
21318	640	Remise et WC / place V. Hugo	2 286,74		2 286,74	01/01/1962	0	0,00	0,00	2 286,74	2 286,74
21318	641	Installation WC / place Aubry	27 905,01		27 905,01	01/01/1992	0	0,00	0,00	27 905,01	27 905,01
21318	6453	Le Triangle	3 621 932,75	8 271,52	3 630 204,27	29/08/2014	0	0,00	0,00	3 621 932,75	3 630 204,27
21318	6473	Local stockage centre aérés-Aérodrome	19 205,79		19 205,79	12/09/2014	0	0,00	0,00	19 205,79	19 205,79
21318	6510	Police Municipale - 3 place du Général Leclerc	146 839,89	4 389,00	151 228,89	24/09/2014	0	0,00	0,00	146 839,89	151 228,89
21318	677	Garage et atelier municipal / CTM	713 838,56		713 838,56	01/01/1962	0	0,00	0,00	713 838,56	713 838,56
21318	7488	Salle Marquette - 52 rue Chatelaine	148 512,00	36 042,11	184 554,11	17/12/2015	0	0,00	0,00	148 512,00	184 554,11
21318	8201	Régie de Quartier - Rue des Filles	11 356,12		11 356,12	14/12/2016	0	0,00	0,00	11 356,12	11 356,12
21318	993	Travaux en régie 1996 Equipements en moyens	163 244,17		163 244,17	01/01/1996	0	0,00	0,00	163 244,17	163 244,17
21318	995	Travaux en régie 1996 Gymnases	45 733,99		45 733,99	01/01/1996	0	0,00	0,00	45 733,99	45 733,99
21318	997	Extension refuge SPA	0,00			01/01/1999	0	0,00	0,00	0,00	0,00
21318	20180100252	Local associatif Cité -(Ancienne Chapelle)		4 328,61	4 328,61	14/12/2018	0	0,00	0,00	0,00	4 328,61
Total			46 451 115,68	207 432,00	46 658 547,68			0,00	0,00	46 451 115,68	46 658 547,68

Exercice : 2018 Budget: BUDGET PRINCIPAL VILLE Nature : 2132 IMMEUBLES DE RAPPORT

Nature	Numéro inventaire	Désignation du bien	Valeur d'acquisition au 01/01/2018	Valeur d'acquisition de l'exercice	Valeur d'acquisition au 31/12/2018	Date d'acquisition d'acquisition	Durée amort.	Amortissement de l'exercice	Amortissements antérieurs	V.C.N. au 01/01/2018	V.C.N. au 31/12/2018
2132	1187	Maison 21 rue Carlier Hennecart	28 299,68		28 299,68	28/09/2001	15	0,00	28 299,68	0,00	0,00
2132	4235	Batiments et hangars Aérodrome	135 021,48		135 021,48	20/09/2010	15	9 001,43	63 010,02	72 011,46	63 010,03
2132	4601	28 bis rue Léon Nanquette	32 400,00		32 400,00	27/07/2011	15	2 160,00	12 960,00	19 440,00	17 280,00
2132	5687	Diagnostic plomb Perfor / 35 bis rue du 13 Octobre	368,00		368,00	03/07/2013	0	0,00	0,00	368,00	368,00
2132	5778	35 bis rue du 13 Octobre	320,00		320,00	11/09/2013	0	0,00	0,00	320,00	320,00
2132	644	162, 164 et 166 rue A. Houssaye	22 867,35		22 867,35	01/01/1962	15	0,00	22 867,35	0,00	0,00
2132	646	19 rue C. Hennecart AE 45	25 916,33		25 916,33	01/01/1992	15	0,00	25 916,33	0,00	0,00
2132	647	19 bis C. Hennecart AE 44	45 214,51		45 214,51	01/01/1992	15	0,00	45 214,51	0,00	0,00
2132	648	23 rue C. Hennecart AE 42	55 989,85		55 989,85	01/01/1992	15	0,00	55 989,85	0,00	0,00
2132	652	8 rue du Cloître / Presbytère	84 651,57		84 651,57	01/01/1962	15	0,00	84 651,57	0,00	0,00
2132	656	22 rue Kennedy AE 46	35 952,61		35 952,61	01/01/1991	15	0,00	35 952,61	0,00	0,00
2132	657	26 rue L. Nanquette	29 818,02		29 818,02	01/01/1962	15	0,00	29 818,02	0,00	0,00
2132	658	70 rue de la Libération	3 811,23		3 811,23	01/01/1962	15	0,00	3 811,23	0,00	0,00
2132	661	Rue P. Curtil PTT Champagne	49 020,32		49 020,32	01/01/1972	15	0,00	49 020,32	0,00	0,00
2132	666	19 Porte d'Ardon BC 1 Ex café le Solitaire	73 637,12		73 637,12	01/01/1989	15	0,00	73 637,12	0,00	0,00
2132	667	20 rue Serurier	34 301,03		34 301,03	01/01/1962	15	0,00	34 301,03	0,00	0,00
2132	669	18 rue du 13 octobre AE 86	13 720,41		13 720,41	01/01/1996	15	0,00	13 720,41	0,00	0,00
2132	670	35 bis rue du 13 octobre	1 616,53		1 616,53	01/01/1975	15	0,00	1 616,53	0,00	0,00
2132	7310	8 rue du Cloître / Presbytère	14 324,40		14 324,40	20/10/2015	15	954,00	1 908,00	12 416,40	11 462,40
2132	7892	8 rue du Cloître / Presbytère	14 794,39		14 794,39	22/07/2016	15	986,00	986,00	13 808,39	12 822,39
Total			702 044,83	0,00	702 044,83			13 101,43	583 680,58	118 364,25	105 262,82

Exercice : 2018 Budget: BUDGET PRINCIPAL VILLE Nature : 2135 INSTAL. GEN., AGENCEMENTS, AMENAGEMENTS DES CONST.

Nature	Numéro inventaire	Désignation du bien	Valeur d'acquisition au 01/01/2018	Valeur d'acquisition de l'exercice	Valeur d'acquisition au 31/12/2018	Date d'acquisition d'acquisition	Durée amort.	Amortissement de l'exercice	Amortissements antérieurs	V.C.N. au 01/01/2018	V.C.N. au 31/12/2018
2135	1854	Aménagement - Turbil	69 261,26		69 261,26	22/05/2004	0	0,00	0,00	69 261,26	69 261,26
2135	1995	Serrurerie fabrication chalet	240,75		240,75	01/10/2004	0	0,00	0,00	240,75	240,75
2135	2124	Routeurs Ecoles Primaires	899,49		899,49	29/07/2005	0	0,00	0,00	899,49	899,49
2135	2314	Parcelle 65m	2 289,85		2 289,85	20/12/2005	0	0,00	0,00	2 289,85	2 289,85
2135	4088	Aménagement - Maternelle Cité	9 637,48	6 188,07	15 825,55	19/05/2010	0	0,00	0,00	9 637,48	15 825,55
2135	4090	Aménagement - Salle Epinettes	1 956,63		1 956,63	19/05/2010	0	0,00	0,00	1 956,63	1 956,63
2135	4099	Aménagement - Groupe Scol Saint Exupery	9 480,82	11 400,18	20 881,00	21/05/2010	0	0,00	0,00	9 480,82	20 881,00
2135	4156	Aménagement - Boulodrome	7 308,23		7 308,23	02/07/2010	0	0,00	0,00	7 308,23	7 308,23
2135	4328	Aménagement - Maternelle Kergomard	9 057,09	883,61	9 940,70	23/11/2010	0	0,00	0,00	9 057,09	9 940,70
2135	4329	Aménagement - Groupe Scol Macault	47 142,15	2 224,81	49 366,96	23/11/2010	0	0,00	0,00	47 142,15	49 366,96
2135	4330	Aménagement - Elémentaire Delaunay	29 305,26	34 124,87	63 430,13	23/11/2010	0	0,00	0,00	29 305,26	63 430,13
2135	4344	Aménagement - Bib Martinet	67 176,18	6 646,25	73 822,43	01/12/2010	0	0,00	0,00	67 176,18	73 822,43
2135	4434	Aménagement - Fontaine des Meuniers	116 909,98		116 909,98	25/02/2011	0	0,00	0,00	116 909,98	116 909,98
2135	4440	Aménagement - DDS	5 217,84		5 217,84	23/03/2011	0	0,00	0,00	5 217,84	5 217,84
2135	4519	Aménagement - Maternelle Hélène Boucher	3 277,22	4 542,91	7 820,13	25/05/2011	0	0,00	0,00	3 277,22	7 820,13
2135	4521	Aménagement - Groupe scolaire La Fontaine	13 043,34	7 016,20	20 059,54	25/05/2011	0	0,00	0,00	13 043,34	20 059,54
2135	4522	Aménagement - Elémentaire Breuil	6 838,10	17 211,45	24 049,55	25/05/2011	0	0,00	0,00	6 838,10	24 049,55
2135	4534	Aménagement - Maison des Associations	5 080,13		5 080,13	14/03/2011	0	0,00	0,00	5 080,13	5 080,13
2135	4599	Aménagement - Groupe Scol Anatole France	32 288,61	33 686,49	65 975,10	22/07/2011	0	0,00	0,00	32 288,61	65 975,10
2135	4613	Aménagement - Maternelle Ile de France	2 009,52	4 475,28	6 484,80	03/08/2011	0	0,00	0,00	2 009,52	6 484,80
2135	4627	Aménagement - Groupe Scol Vaux (G.Lobjois)	13 340,78	5 431,41	18 772,19	17/08/2011	0	0,00	0,00	13 340,78	18 772,19
2135	4638	Aménagement - MAL	48 697,30	17 845,04	66 542,34	17/08/2011	0	0,00	0,00	48 697,30	66 542,34
2135	4689	Aménagement - Salle Des Dynamiques	180,00		180,00	12/10/2011	0	0,00	0,00	180,00	180,00
2135	4694	Aménagement - Groupe Scol Champfleury	15 726,53	46,54	15 773,07	12/10/2011	0	0,00	0,00	15 726,53	15 773,07
2135	4809	Aménagement - Hôtel de Ville (HDV)	9 218,04	2 034,97	11 253,01	09/12/2011	0	0,00	0,00	9 218,04	11 253,01
2135	4831	Aménagement - Crèche Coll Marquette	6 567,64		6 567,64	14/12/2011	0	0,00	0,00	6 567,64	6 567,64
2135	4936	Aménagement - CTM	21 614,29		21 614,29	09/03/2012	0	0,00	0,00	21 614,29	21 614,29
2135	5150	Aménagement - Groupe Scol Ardon	35 130,44		35 130,44	31/08/2012	0	0,00	0,00	35 130,44	35 130,44
2135	5274	Aménagement - Point Prévention Champ (immo 619)	45,34		45,34	21/11/2012	0	0,00	0,00	45,34	45,34
2135	5292	Aménagement - Gymnase Anatole France	9 211,89		9 211,89	28/11/2012	0	0,00	0,00	9 211,89	9 211,89
2135	5429	Aménagement - Resto du coeur	3 928,88		3 928,88	12/12/2012	0	0,00	0,00	3 928,88	3 928,88
2135	564	Rue F. Poisson groupe scolaire La Fontaine	3 596,71		3 596,71	23/05/2017	0	0,00	0,00	3 596,71	3 596,71
2135	5820	Aménagement - Octroi de Semilly	2 070,02		2 070,02	02/10/2013	0	0,00	0,00	2 070,02	2 070,02
2135	5841	Aménagement - Palais des Sports	18 453,96	2 596,25	21 050,21	11/10/2013	0	0,00	0,00	18 453,96	21 050,21
2135	5851	Aménagement Restaurant Scol Ile de France	627,74		627,74	16/10/2013	0	0,00	0,00	627,74	627,74
2135	5953	Aménagement - Eglise Saint Martin	13 672,64	23 600,64	37 273,28	04/12/2013	0	0,00	0,00	13 672,64	37 273,28
2135	5958	Centre social -alarme intrusion Salle CASA	886,82		886,82	04/12/2013	0	0,00	0,00	886,82	886,82
2135	5995	GIE - Reparation ECS	311,51		311,51	18/12/2013	0	0,00	0,00	311,51	311,51
2135	6024	Aménagement - Elémentaire Ile de France	17 092,01		17 092,01	31/12/2013	0	0,00	0,00	17 092,01	17 092,01
2135	6186	Aménagement - Le Triangle	311,38		311,38	09/04/2014	0	0,00	0,00	311,38	311,38
2135	6474	Aménagement - Local de Stockage Centre de Loisirs	4 135,74		4 135,74	12/09/2014	0	0,00	0,00	4 135,74	4 135,74
2135	6534	Aménagement - Piste Fol'car	4 925,28		4 925,28	03/10/2014	0	0,00	0,00	4 925,28	4 925,28
2135	6716	Aménagement - Local propreté CTM	886,24		886,24	14/11/2014	0	0,00	0,00	886,24	886,24
2135	6823	Aménagement - Police Municipale (3 P du G. Leclerc	5 727,52		5 727,52	19/12/2014	0	0,00	0,00	5 727,52	5 727,52
2135	7271	Aménagement - Gymnase R .Radet	4 827,49		4 827,49	13/10/2015	0	0,00	0,00	4 827,49	4 827,49
2135	7576	Aménagement - Médiathèque Brassens	2 857,66		2 857,66	29/01/2016	0	0,00	0,00	2 857,66	2 857,66
2135	7667	Aménagement - Résidence Basselet	13 575,40		13 575,40	22/03/2016	0	0,00	0,00	13 575,40	13 575,40

2135	7698	Aménagement - Bureau de Poste Quartier Champagne	312,32		312,32	13/04/2016	0	0,00	0,00	312,32	312,32
2135	7751	Aménagement - Stade Levindrey	22 799,53	941,57	23 741,10	13/05/2016	0	0,00	0,00	22 799,53	23 741,10
2135	7770	Aménagement - Mairie Annexe	493,02		493,02	24/05/2016	0	0,00	0,00	493,02	493,02
2135	7894	Logistique scolaire - complément cablage passage IP	1 686,43		1 686,43	27/07/2016	0	0,00	0,00	1 686,43	1 686,43
2135	8119	Chariot-basaset	100,80		100,80	08/11/2016	0	0,00	0,00	100,80	100,80
2135	8294	Aménagement - Gymnase Mermoz	11 709,89		11 709,89	03/02/2017	0	0,00	0,00	11 709,89	11 709,89
2135	8445	Aménagement - Gymnase St Exupery	7 293,73		7 293,73	27/04/2017	0	0,00	0,00	7 293,73	7 293,73
2135	8834	Aménagement - Salle d'escrime	6 578,40		6 578,40	02/03/2017	0	0,00	0,00	6 578,40	6 578,40
2135	9665	Aménagement - antenne municipal		28 702,35	28 702,35	02/02/2018	0	0,00	0,00	0,00	28 702,35
2135	9666	Local jardiniers - lecteur de badges		1 622,42	1 622,42	02/02/2018	0	0,00	0,00	0,00	1 622,42
2135	9667	Aménagement - Gymnase Coubertin		1 764,97	1 764,97	01/02/2018	0	0,00	0,00	0,00	1 764,97
2135	9668	Aménagement - Gymnase Lavoine		1 460,92	1 460,92	01/02/2018	0	0,00	0,00	0,00	1 460,92
2135	9721	Aménagement - Boxing Club		4 768,30	4 768,30	21/03/2018	0	0,00	0,00	0,00	4 768,30
2135	9722	Aménagement - Logistique Scolaire		17 073,06	17 073,06	21/03/2018	0	0,00	0,00	0,00	17 073,06
2135	9751	Aménagement - Cathédrale		29 808,00	29 808,00	13/04/2018	0	0,00	0,00	0,00	29 808,00
2135	997	Extension refuge SPA	1 381,92		1 381,92	17/05/2016	0	0,00	0,00	1 381,92	1 381,92
2135	20180100013	Aménagement - Mat M.Roux		4 048,99	4 048,99	17/07/2018	0	0,00	0,00	0,00	4 048,99
2135	20180100017	Aménagement - Club Montreuil		0,00		06/08/2018	0	0,00	0,00	0,00	0,00
2135	20180100039	Aménagement - Restaurant La Fontaine		1 174,39	1 174,39	10/08/2018	0	0,00	0,00	0,00	1 174,39
2135	20180100047	Aménagement - Les Lutins		9 312,00	9 312,00	17/08/2018	0	0,00	0,00	0,00	9 312,00
2135	20180100129	Aménagement - Salle Marquette		4 415,47	4 415,47	28/09/2018	0	0,00	0,00	0,00	4 415,47
Total			748 395,22	285 047,41	1 033 442,63			0,00	0,00	748 395,22	1 033 442,63

Exercice : 2018 Budget: BUDGET PRINCIPAL VILLE Nature : 2138 AUTRES CONSTRUCTIONS

Nature	Numéro inventaire	Désignation du bien	Valeur d'acquisition au 01/01/2018	Valeur d'acquisition de l'exercice	Valeur d'acquisition au 31/12/2018	Date d'acquisition	Durée amort.	Amortissement de l'exercice	Amortissements antérieurs	V.C.N. au 01/01/2018	V.C.N. au 31/12/2018
2138	1421	Rempart du Chemin de Ronde	233 693,83		233 693,83	30/09/2002	0	0,00	0,00	233 693,83	233 693,83
2138	1665	Local TURBIL - Chemin du poteau	91 640,83	3 731,40	95 372,23	01/01/2003	0	0,00	0,00	91 640,83	95 372,23
2138	2814	BD 287 de 2146 Local CTM Thérémin d'Hame	176 230,48		176 230,48	29/05/2001	0	0,00	0,00	176 230,48	176 230,48
2138	3387	Rempart Marcellin Berthelot	429 263,67		429 263,67	02/05/2008	0	0,00	0,00	429 263,67	429 263,67
2138	3451	Bâtiment 10 rue Serurier	173 371,07		173 371,07	21/11/2008	0	0,00	0,00	173 371,07	173 371,07
2138	3556	Rempart Saint Just	18 262,92		18 262,92	02/05/2008	0	0,00	0,00	18 262,92	18 262,92
2138	3714	Système d'aspiration atelier menuiserie	48 601,42		48 601,42	03/07/2009	0	0,00	0,00	48 601,42	48 601,42
2138	3854	Reconstruction rempart promenade Saint Just	314 007,58		314 007,58	10/07/2009	0	0,00	0,00	314 007,58	314 007,58
2138	3936	Mur Poma réhabilitation	648 744,83		648 744,83	05/02/2010	0	0,00	0,00	648 744,83	648 744,83
2138	3978	Travaux Remparts	157 855,23	27 881,00	185 736,23	03/03/2010	0	0,00	0,00	157 855,23	185 736,23
2138	4216	OS 52 Réorganisation du stationnement Porte Germaine	7 385,30		7 385,30	10/09/2010	0	0,00	0,00	7 385,30	7 385,30
2138	4220	Bungalow de chantier	17 025,06		17 025,06	10/09/2010	0	0,00	0,00	17 025,06	17 025,06
2138	4533	Chemin de ronde création d'un portail rempart	1 465,96		1 465,96	01/06/2011	0	0,00	0,00	1 465,96	1 465,96
2138	4704	Bâtiment 6 rue Sérurier	56 000,00		56 000,00	22/03/2011	0	0,00	0,00	56 000,00	56 000,00
2138	4775	Abri de jardin résine INFINITY / Crèche collective	1 374,00		1 374,00	16/11/2011	0	0,00	0,00	1 374,00	1 374,00
2138	643	Construction provisoire 1962 rue de la Hurée	381,12		381,12	01/01/1962	0	0,00	0,00	381,12	381,12
2138	676	Caserne pompiers / rue de la Hurée	2 927,06		2 927,06	01/01/1962	0	0,00	0,00	2 927,06	2 927,06
2138	678	Bungalow / CTM rue de la Hurée	11 838,00		11 838,00	01/01/1962	0	0,00	0,00	11 838,00	11 838,00
2138	679	Serres-AY 213	130 704,28		130 704,28	01/01/1979	0	0,00	0,00	130 704,28	130 704,28
2138	680	40 Pavillon rue J.P Timbault-AY 210	16 148,08		16 148,08	01/01/1962	0	0,00	0,00	16 148,08	16 148,08
2138	681	Pavillon rue Léo Lagrange-AY 212	18 290,57		18 290,57	01/01/1962	0	0,00	0,00	18 290,57	18 290,57
2138	682	Kiosque à musique / Promenade La Couloire	33 482,62		33 482,62	01/01/1962	0	0,00	0,00	33 482,62	33 482,62
2138	683	Remise à pompes / La Neuville	1 067,14		1 067,14	01/01/1962	0	0,00	0,00	1 067,14	1 067,14
2138	684	Remise / Promenade de la Couloire	1 577,17		1 577,17	01/01/1962	0	0,00	0,00	1 577,17	1 577,17

2138	685	Les Lavoirs Porte d'Ardon + Semilly et ardon	15 147,56		15 147,56	01/01/1962	0	0,00	0,00	15 147,56	15 147,56
2138	687	Maison gardien / Cimetière Saint Just	66 858,43		66 858,43	01/01/1962	0	0,00	0,00	66 858,43	66 858,43
2138	688	Ex école de Leuilly	17 763,91		17 763,91	01/01/1962	0	0,00	0,00	17 763,91	17 763,91
2138	689	Bâtiment Thibesard	914,69		914,69	01/01/1962	0	0,00	0,00	914,69	914,69
2138	691	Remise / Rue Méchain (échauguette)	20 726,28		20 726,28	01/01/1962	0	0,00	0,00	20 726,28	20 726,28
2138	692	Immeuble justice/paix rue Châtelaine	39 879,82		39 879,82	01/01/1962	0	0,00	0,00	39 879,82	39 879,82
2138	693	Remise à matériel / Rue Roze	457,35		457,35	01/01/1962	0	0,00	0,00	457,35	457,35
2138	694	Remise à pompes / Ardon	762,25		762,25	01/01/1962	0	0,00	0,00	762,25	762,25
2138	695	Serres rue des Chenizelles AD 115	4 377,99		4 377,99	01/01/1962	0	0,00	0,00	4 377,99	4 377,99
2138	696	13/15 et 7 avenue Charles de Gaulle	147 224,96		147 224,96	01/01/1989	0	0,00	0,00	147 224,96	147 224,96
2138	697	Divers locaux jardiniers et AB	11 635,74		11 635,74	01/01/1999	0	0,00	0,00	11 635,74	11 635,74
2138	698	13 rue du Docteur Menu	459,86		459,86	01/01/1991	0	0,00	0,00	459,86	459,86
2138	699	Développement social quartiers de 1988	75 101,87		75 101,87	01/01/1995	0	0,00	0,00	75 101,87	75 101,87
2138	701	Abri remorque utilitaire ACQ I	32 273,61		32 273,61	01/01/1988	0	0,00	0,00	32 273,61	32 273,61
2138	702	Edicule / Rue du Change	44 693,52		44 693,52	01/01/1998	0	0,00	0,00	44 693,52	44 693,52
2138	703	Divers travaux non identifiés	1 673 401,96		1 673 401,96	01/01/1999	0	0,00	0,00	1 673 401,96	1 673 401,96
2138	7718	Allée de la chenaie/etang de Semilly- étude ponton	2 809,80		2 809,80	26/04/2016	0	0,00	0,00	2 809,80	2 809,80
2138	7947	Dévégalisation rempart Lycée Paul Claudel	11 262,00		11 262,00	09/06/2016	0	0,00	0,00	11 262,00	11 262,00
2138	8073	Place de stationnement - Tour L. d'Outremer	412 773,38	-29,04	412 744,34	12/10/2016	0	0,00	0,00	412 773,38	412 744,34
2138	8338	Branchement eau potable-promenade st Just	2 423,48		2 423,48	01/03/2017	0	0,00	0,00	2 423,48	2 423,48
2138	8453	Etang de la Gaule Laonnoise- construction ponton	25 930,80		25 930,80	05/05/2017	0	0,00	0,00	25 930,80	25 930,80
2138	8532	Terrassement et évacuation terres- stade levindrey	1 698,22		1 698,22	06/06/2017	0	0,00	0,00	1 698,22	1 698,22
2138	9002	Abri métal imitation bois	229,00		229,00	22/09/2017	0	0,00	0,00	229,00	229,00
2138	20180100275	Immeuble 40 Boulevard de Lyon		635 406,60	635 406,60	24/12/2018	0	0,00	0,00	635 406,60	635 406,60
2138	20180100292	Slèles - Centenaire de la Libération de la Ville		1 986,25	1 986,25	30/10/2018	0	0,00	0,00	0,00	1 986,25
Total			5 200 144,70	668 976,21	5 869 120,91			0,00	0,00	5 200 144,70	5 869 120,91

Exercice : 2018 Budget: BUDGET PRINCIPAL VILLE Nature : 2145 CONSTRUCT/SOL D'AUTRUI - INSTAL.GEN. AGENC. AMENA

Nature	Numéro inventaire	Désignation du bien	Valeur d'acquisition au 01/01/2018	Valeur d'acquisition de l'exercice	Valeur d'acquisition au 31/12/2018	Date d'acquisition	Durée amort.	Amortissement de l'exercice	Amortissements antérieurs	V.C.N. au 01/01/2018	V.C.N. au 31/12/2018
2145	6125	Salle des Epinettes -Opal	35 167,04		35 167,04	01/01/2010	0	0,00	0,00	35 167,04	35 167,04
Total			35 167,04		35 167,04			0,00	0,00	35 167,04	35 167,04

Exercice : 2018 Budget: BUDGET PRINCIPAL VILLE Nature : 2151 RESEAUX DE VOIRIE

Nature	Numéro inventaire	Désignation du bien	Valeur d'acquisition au 01/01/2018	Valeur d'acquisition de l'exercice	Valeur d'acquisition au 31/12/2018	Date d'acquisition	Durée amort.	Amortissement de l'exercice	Amortissements antérieurs	V.C.N. au 01/01/2018	V.C.N. au 31/12/2018
2151	1006	Rue Saint Jean	1 956 153,77		1 956 153,77	01/01/1999	0	0,00	0,00	1 956 153,77	1 956 153,77
2151	1009	Boulevard Michelet	1 206 659,37		1 206 659,37	31/12/1999	0	0,00	0,00	1 206 659,37	1 206 659,37
2151	1010	Bassin rétention Ardon	311 431,71		311 431,71	31/12/1999	0	0,00	0,00	311 431,71	311 431,71
2151	1011	Rue Saint Martin	129 979,99		129 979,99	31/12/1999	0	0,00	0,00	129 979,99	129 979,99
2151	1096	Travaux des Remparts	782 064,83		782 064,83	01/01/1999	0	0,00	0,00	782 064,83	782 064,83
2151	1184	Consolidation des carrières	625 472,31		625 472,31	23/07/2001	0	0,00	0,00	625 472,31	625 472,31
2151	1559	Promenade de la Couloire	742 831,07		742 831,07	28/02/2003	0	0,00	0,00	742 831,07	742 831,07
2151	1594	Champagne	87 937,52		87 937,52	02/07/2003	0	0,00	0,00	87 937,52	87 937,52
2151	1629	Avenue Carnot	410 804,08		410 804,08	26/09/2003	0	0,00	0,00	410 804,08	410 804,08
2151	1811	Secteur Waddington	447 800,34		447 800,34	09/06/2004	0	0,00	0,00	447 800,34	447 800,34
2151	1813	Mise en lumière du patrimoine	1 197 326,13		1 197 326,13	17/05/2004	0	0,00	0,00	1 197 326,13	1 197 326,13
2151	1839	Porte de Soissons	184 417,58		184 417,58	15/06/2004	0	0,00	0,00	184 417,58	184 417,58

2151	1990	Diverses rues 2004	270 983,91		270 983,91	15/12/2004	0	0,00	0,00	270 983,91	270 983,91
2151	20000	Rue de l'Abbé Bossus	3 300,07		3 300,07	21/09/2017	0	0,00	0,00	3 300,07	3 300,07
2151	20005	Rue Salvador Allende	0,00			28/09/2017	0	0,00	0,00	0,00	0,00
2151	20033	Rue Paul Bert	36 077,03		36 077,03	28/09/2017	0	0,00	0,00	36 077,03	36 077,03
2151	20035	Rue Marcel Bleuët	29 917,23		29 917,23	28/09/2017	0	0,00	0,00	29 917,23	29 917,23
2151	20065	Ruelle du Chemin de Fer	8 791,02		8 791,02	28/09/2017	0	0,00	0,00	8 791,02	8 791,02
2151	20075	Rue du Cloître	7 093,92		7 093,92	28/09/2017	0	0,00	0,00	7 093,92	7 093,92
2151	20165	Place Javary	0,00			29/09/2017	0	0,00	0,00	0,00	0,00
2151	20177	Rue Paul Langevin	0,00	2 741,04	2 741,04	29/09/2017	0	0,00	0,00	0,00	2 741,04
2151	20190	Rue René Liebert	5 806,58		5 806,58	29/09/2017	0	0,00	0,00	5 806,58	5 806,58
2151	20199	Rue des Marguerites	6 468,66		6 468,66	29/09/2017	0	0,00	0,00	6 468,66	6 468,66
2151	20209	Rue Midelet	14 147,72		14 147,72	29/09/2017	0	0,00	0,00	14 147,72	14 147,72
2151	20247	Rue Gabriel Péri	72 995,29		72 995,29	02/10/2017	0	0,00	0,00	72 995,29	72 995,29
2151	20258	Place Jacques Prévert	57 258,93		57 258,93	02/10/2017	0	0,00	0,00	57 258,93	57 258,93
2151	20264	Rue Quesnay	18 555,46		18 555,46	02/10/2017	0	0,00	0,00	18 555,46	18 555,46
2151	20270	Rue du Rempart Saint-Just	2 124,00		2 124,00	02/10/2017	0	0,00	0,00	2 124,00	2 124,00
2151	20320	Rue Vieille Montagne	33 999,38		33 999,38	02/10/2017	0	0,00	0,00	33 999,38	33 999,38
2151	20332	Ruelle Raquet	121 890,37		121 890,37	04/10/2017	0	0,00	0,00	121 890,37	121 890,37
2151	20342	Rue Fernand Christ	26 508,95		26 508,95	01/01/2018	0	0,00	0,00	26 508,95	26 508,95
2151	2045	Rue Eugène Leduc	514 442,96		514 442,96	04/04/2005	0	0,00	0,00	514 442,96	514 442,96
2151	2080	Diverses rues 2005	440 416,32		440 416,32	15/06/2005	0	0,00	0,00	440 416,32	440 416,32
2151	2093	Boulevard de Lyon	1 388 458,41		1 388 458,41	20/06/2005	0	0,00	0,00	1 388 458,41	1 388 458,41
2151	2116	Place D'Ardon	892 490,88		892 490,88	28/07/2005	0	0,00	0,00	892 490,88	892 490,88
2151	2186	Place Herriot	99 821,59		99 821,59	07/09/2005	0	0,00	0,00	99 821,59	99 821,59
2151	2236	Rue Edouard Branly	49 442,64		49 442,64	24/11/2005	0	0,00	0,00	49 442,64	49 442,64
2151	2264	Rue Paul Doumer	57 005,57		57 005,57	02/12/2005	0	0,00	0,00	57 005,57	57 005,57
2151	2266	Rue Pasteur	30 163,37		30 163,37	02/12/2005	0	0,00	0,00	30 163,37	30 163,37
2151	2267	Rue Nicolas Appert	272 261,64		272 261,64	02/12/2005	0	0,00	0,00	272 261,64	272 261,64
2151	2268	Rue des jardiniers	39 316,56		39 316,56	02/12/2005	0	0,00	0,00	39 316,56	39 316,56
2151	2269	Rue Jules Romain	105 219,62		105 219,62	02/12/2005	0	0,00	0,00	105 219,62	105 219,62
2151	2270	Rue des Eglantines	33 029,33		33 029,33	02/12/2005	0	0,00	0,00	33 029,33	33 029,33
2151	2289	Bd Brossolette	4 275 207,75		4 275 207,75	14/12/2005	0	0,00	0,00	4 275 207,75	4 275 207,75
2151	2291	Parking Leo Lagrange	119 575,00		119 575,00	14/12/2005	0	0,00	0,00	119 575,00	119 575,00
2151	2306	Rue des Jonquilles	60 824,37		60 824,37	14/12/2005	0	0,00	0,00	60 824,37	60 824,37
2151	2457	Rue des bains	6 990,14		6 990,14	21/06/2006	0	0,00	0,00	6 990,14	6 990,14
2151	2458	Ruelle Abelard	7 676,83		7 676,83	21/06/2006	0	0,00	0,00	7 676,83	7 676,83
2151	2462	Avenue G Pompidou	125 782,96		125 782,96	21/06/2006	0	0,00	0,00	125 782,96	125 782,96
2151	2527	Rue de la Linotte	2 667,08		2 667,08	22/04/2005	0	0,00	0,00	2 667,08	2 667,08
2151	2552	Rue W.Churchill	9 035,34	4 086,60	13 121,94	06/09/2006	0	0,00	0,00	9 035,34	13 121,94
2151	2553	Rue des Capucins	27 965,21		27 965,21	06/09/2006	0	0,00	0,00	27 965,21	27 965,21
2151	2569	Rue Romanette	63 161,74		63 161,74	04/10/2006	0	0,00	0,00	63 161,74	63 161,74
2151	2570	Rue Turgot	54 732,45		54 732,45	04/10/2006	0	0,00	0,00	54 732,45	54 732,45
2151	2580	Rampe Saint Marcel	523 929,68		523 929,68	18/10/2006	0	0,00	0,00	523 929,68	523 929,68
2151	2592	Avenue de l'Europe	91 704,14		91 704,14	27/10/2006	0	0,00	0,00	91 704,14	91 704,14
2151	2595	Rue William Henry Waddington	5 009,84		5 009,84	27/10/2006	0	0,00	0,00	5 009,84	5 009,84
2151	2596	Rue Roger Salengro	132 991,44		132 991,44	27/10/2006	0	0,00	0,00	132 991,44	132 991,44
2151	2597	Rue J.B Lebas	46 278,70		46 278,70	03/11/2006	0	0,00	0,00	46 278,70	46 278,70
2151	2642	Rue du docteur Menu	11 078,69		11 078,69	22/11/2006	0	0,00	0,00	11 078,69	11 078,69
2151	2652	Rampe Saint just	91 890,31		91 890,31	29/11/2006	0	0,00	0,00	91 890,31	91 890,31
2151	2661	Promenade de la Citadelle	110 583,32		110 583,32	06/12/2006	0	0,00	0,00	110 583,32	110 583,32
2151	2701	Rue Cornette	116 417,17		116 417,17	13/12/2006	0	0,00	0,00	116 417,17	116 417,17
2151	2783	Rue du Pavillon	2 643,16		2 643,16	21/02/2007	0	0,00	0,00	2 643,16	2 643,16

2151	2793	Divers travaux de voirie 2006	1 920 825,26	1 920 825,26	24/10/2006	0	0,00	0,00	1 920 825,26	1 920 825,26	
2151	2870	Rue du bois de Breuil	43 096,20	43 096,20	06/06/2007	0	0,00	0,00	43 096,20	43 096,20	
2151	2871	Rue Fernand Thuillard	4 398,57	4 398,57	06/06/2007	0	0,00	0,00	4 398,57	4 398,57	
2151	2872	Chemin de la Fosse à Cran	21 858,12	21 858,12	06/06/2007	0	0,00	0,00	21 858,12	21 858,12	
2151	2875	Rue F.Roosevelt	32 085,62	32 085,62	06/06/2007	0	0,00	0,00	32 085,62	32 085,62	
2151	2888	FDS 2007	561 445,31	561 445,31	15/06/2007	0	0,00	0,00	561 445,31	561 445,31	
2151	2889	Réalisation du contournement de Leuilly	74 973,52	74 973,52	15/06/2007	0	0,00	0,00	74 973,52	74 973,52	
2151	2954	Aménagement divers rues 2007	750 526,84	750 526,84	14/08/2007	0	0,00	0,00	750 526,84	750 526,84	
2151	2966	Bd Gras Brancourt	4 398,35	4 398,35	17/08/2007	0	0,00	0,00	4 398,35	4 398,35	
2151	3011	Chemin de l'hippodrome	96 510,36	96 510,36	03/10/2007	0	0,00	0,00	96 510,36	96 510,36	
2151	3020	Rue Diderot	25 557,87	25 557,87	12/10/2007	0	0,00	0,00	25 557,87	25 557,87	
2151	3021	Rue Nestor Grehant	35 322,10	35 322,10	12/10/2007	0	0,00	0,00	35 322,10	35 322,10	
2151	3022	Rue du Mont de Vaux	90 011,94	90 011,94	12/10/2007	0	0,00	0,00	90 011,94	90 011,94	
2151	3038	Mur POMA	6 746,17	6 746,17	24/10/2007	0	0,00	0,00	6 746,17	6 746,17	
2151	3092	Ancien chemin de Semilly	47 401,59	47 401,59	28/11/2007	0	0,00	0,00	47 401,59	47 401,59	
2151	3094	Rue Hordevoye	2 447,65	2 447,65	28/11/2007	0	0,00	0,00	2 447,65	2 447,65	
2151	3095	Rue du Missouri	1 387,22	1 387,22	28/11/2007	0	0,00	0,00	1 387,22	1 387,22	
2151	3121	Place de Laneuville	2 568,28	2 568,28	12/12/2007	0	0,00	0,00	2 568,28	2 568,28	
2151	3124	Rue Blaise Pascal	8 292,68	8 292,68	12/12/2007	0	0,00	0,00	8 292,68	8 292,68	
2151	3126	Rue Joseph Rault	145 056,48	145 056,48	12/12/2007	0	0,00	0,00	145 056,48	145 056,48	
2151	3231	Rue Voltaire	14 296,14	14 296,14	29/02/2008	0	0,00	0,00	14 296,14	14 296,14	
2151	3239	Rue Père Marquette et Louis Jolliet	41 415,02	41 415,02	19/03/2008	0	0,00	0,00	41 415,02	41 415,02	
2151	3240	Parvis de l'église de Vaux	18 183,22	18 183,22	19/03/2008	0	0,00	0,00	18 183,22	18 183,22	
2151	3241	Rue Serrurier	16 281,90	16 281,90	19/03/2008	0	0,00	0,00	16 281,90	16 281,90	
2151	3247	Rue J. Romain	5 003,82	5 003,82	04/04/2008	0	0,00	0,00	5 003,82	5 003,82	
2151	3258	Rue JF Kennedy	39 421,12	39 421,12	28/04/2008	0	0,00	0,00	39 421,12	39 421,12	
2151	3269	Rue Scheffer	4 132,85	4 132,85	16/05/2008	0	0,00	0,00	4 132,85	4 132,85	
2151	3270	Réfection voirie diverses rues 2008	247 273,42	247 273,42	16/05/2008	0	0,00	0,00	247 273,42	247 273,42	
2151	3274	Faubourg de Leuilly	2 188 391,90	2 188 391,90	21/05/2008	0	0,00	0,00	2 188 391,90	2 188 391,90	
2151	3278	Rue Turpin	385 990,52	385 990,52	28/05/2008	0	0,00	0,00	385 990,52	385 990,52	
2151	3291	Plateau Saint Vincent	54 266,71	54 266,71	06/06/2008	0	0,00	0,00	54 266,71	54 266,71	
2151	3298	Impasse Georges Ermant	2 870,40	2 870,40	24/10/2008	0	0,00	0,00	2 870,40	2 870,40	
2151	3299	Rue Allegrini	2 098,26	2 098,26	20/06/2008	0	0,00	0,00	2 098,26	2 098,26	
2151	3314	Chemin d'Aulnois	15 550,12	15 550,12	04/07/2008	0	0,00	0,00	15 550,12	15 550,12	
2151	3315	Rue De Lattre de Tassigny	250 735,33	250 735,33	04/07/2008	0	0,00	0,00	250 735,33	250 735,33	
2151	3316	Rue Monge	96 836,95	96 836,95	04/07/2008	0	0,00	0,00	96 836,95	96 836,95	
2151	3340	Avenue Pierre Mendès France	265 064,47	265 064,47	20/08/2008	0	0,00	0,00	265 064,47	265 064,47	
2151	3476	Rue de l'Eperon	63 716,87	63 716,87	26/11/2008	0	0,00	0,00	63 716,87	63 716,87	
2151	3486	Ruelle de la Fontaine	7 046,50	7 046,50	03/12/2008	0	0,00	0,00	7 046,50	7 046,50	
2151	3514	Ruelle Caporal	59 393,87	59 393,87	10/12/2008	0	0,00	0,00	59 393,87	59 393,87	
2151	3518	Impasse tour de laneuville	74 000,53	74 000,53	17/12/2008	0	0,00	0,00	74 000,53	74 000,53	
2151	3521	Rue Meurant	97 947,44	97 947,44	17/12/2008	0	0,00	0,00	97 947,44	97 947,44	
2151	3587	refection voirie 2009	73 807,36	73 807,36	25/02/2009	0	0,00	0,00	73 807,36	73 807,36	
2151	3636	Rue Marcelin Berthelot	477 493,47	477 493,47	22/04/2009	0	0,00	0,00	477 493,47	477 493,47	
2151	3671	Rue Kennedy	1 532,90	1 532,90	27/05/2009	0	0,00	0,00	1 532,90	1 532,90	
2151	3672	Place Sémard	655 581,86	655 581,86	27/05/2009	0	0,00	0,00	655 581,86	655 581,86	
2151	3686	Rue d'Ardon-Leuilly	6 084,77	6 084,77	02/06/2009	0	0,00	0,00	6 084,77	6 084,77	
2151	3734	Rue de la Manoise	37 229,95	1 663,08	38 893,03	17/07/2009	0	0,00	0,00	37 229,95	38 893,03
2151	3736	Mise au norme quai de bus TUL	330 992,37	330 992,37	22/07/2009	0	0,00	0,00	330 992,37	330 992,37	
2151	3738	Rond point C Desmoulins	57 898,97	57 898,97	22/07/2009	0	0,00	0,00	57 898,97	57 898,97	
2151	3744	Rue G. Ermant	24 152,09	24 152,09	31/07/2009	0	0,00	0,00	24 152,09	24 152,09	
2151	3745	Avenue clemenceau	9 177,39	9 177,39	31/07/2009	0	0,00	0,00	9 177,39	9 177,39	

2151	3769	Rue Châteline	1 247 381,37		1 247 381,37	27/05/2009	0	0,00	0,00	1 247 381,37	1 247 381,37
2151	3770	Rue Pierre Bourdan	413 591,61		413 591,61	04/09/2009	0	0,00	0,00	413 591,61	413 591,61
2151	3790	Ruelle pavillon des oeuvres	12 037,87		12 037,87	30/09/2009	0	0,00	0,00	12 037,87	12 037,87
2151	3825	Pont de l'Ardon	2 979,04		2 979,04	09/11/2009	0	0,00	0,00	2 979,04	2 979,04
2151	3844	Rue Douvry	4 123,03		4 123,03	18/11/2009	0	0,00	0,00	4 123,03	4 123,03
2151	3855	Rempart Guillaume de Harcigny	56 263,37		56 263,37	27/11/2009	0	0,00	0,00	56 263,37	56 263,37
2151	3875	Promenades Saint Just	17 455,01		17 455,01	07/12/2009	0	0,00	0,00	17 455,01	17 455,01
2151	3896	rempart Marcel	55 352,28		55 352,28	11/12/2009	0	0,00	0,00	55 352,28	55 352,28
2151	3898	Chemin du Caluzeau	252 260,75		252 260,75	11/12/2009	0	0,00	0,00	252 260,75	252 260,75
2151	3923	Chemin rural dit de Corneil	1 007,03		1 007,03	16/12/2009	0	0,00	0,00	1 007,03	1 007,03
2151	3924	Rue Sauvrey	51 293,51		51 293,51	16/12/2009	0	0,00	0,00	51 293,51	51 293,51
2151	3947	Rue Berjamaine	28 465,12		28 465,12	28/12/2009	0	0,00	0,00	28 465,12	28 465,12
2151	3969	Route de la fère	5 371,54		5 371,54	19/02/2010	0	0,00	0,00	5 371,54	5 371,54
2151	3972	Rue Ampère	318 238,60	1 098,00	319 336,60	24/02/2010	0	0,00	0,00	318 238,60	319 336,60
2151	3988	Rue de Crécy	676 650,45		676 650,45	12/03/2010	0	0,00	0,00	676 650,45	676 650,45
2151	4021	Refection voirie 2010	426 816,79		426 816,79	08/04/2010	0	0,00	0,00	426 816,79	426 816,79
2151	4043	Mission sécurité et protection de la santé SPS	242,00		242,00	21/04/2010	0	0,00	0,00	242,00	242,00
2151	4053	Parking plaine	15 301,95		15 301,95	05/05/2010	0	0,00	0,00	15 301,95	15 301,95
2151	4100	Rue Aristide Briand	753 950,38		753 950,38	21/05/2010	0	0,00	0,00	753 950,38	753 950,38
2151	4108	Rond point Winchester	339 261,13		339 261,13	28/05/2010	0	0,00	0,00	339 261,13	339 261,13
2151	4122	Rue Pierre Curie	2 501,45		2 501,45	02/06/2010	0	0,00	0,00	2 501,45	2 501,45
2151	4136	Rue Marguerite Clerbout	145 399,67		145 399,67	04/06/2010	0	0,00	0,00	145 399,67	145 399,67
2151	4141	Rue du cheval blanc	9 605,19		9 605,19	09/06/2010	0	0,00	0,00	9 605,19	9 605,19
2151	4157	Rue du marechal Juin	67 338,93		67 338,93	02/07/2010	0	0,00	0,00	67 338,93	67 338,93
2151	4158	Rue Blondelle	64 189,76		64 189,76	02/07/2010	0	0,00	0,00	64 189,76	64 189,76
2151	4167	Cavité Saint-Martin	62 036,52		62 036,52	16/07/2010	0	0,00	0,00	62 036,52	62 036,52
2151	4178	Place Général Leclerc	8 645,98		8 645,98	30/07/2010	0	0,00	0,00	8 645,98	8 645,98
2151	4274	Rue des Creutes	21 091,30		21 091,30	08/10/2010	0	0,00	0,00	21 091,30	21 091,30
2151	4289	Porte Germaine	32 152,15		32 152,15	15/10/2010	0	0,00	0,00	32 152,15	32 152,15
2151	4308	Ruelle Grivon	2 479,31		2 479,31	03/11/2010	0	0,00	0,00	2 479,31	2 479,31
2151	4321	Rue Signier	6 425,61		6 425,61	12/11/2010	0	0,00	0,00	6 425,61	6 425,61
2151	4360	Chaussée Voyeu de la Fontaine Cayet	19 743,87		19 743,87	07/12/2010	0	0,00	0,00	19 743,87	19 743,87
2151	4361	Chemin du Courdeau	71 693,92		71 693,92	07/12/2010	0	0,00	0,00	71 693,92	71 693,92
2151	4363	Rempart Saint Rémi	142 566,43		142 566,43	07/12/2010	0	0,00	0,00	142 566,43	142 566,43
2151	4364	Chemin Ferme du pré Robert	25 514,57		25 514,57	07/12/2010	0	0,00	0,00	25 514,57	25 514,57
2151	4503	Parking Louise Macault	14 578,76		14 578,76	18/05/2011	0	0,00	0,00	14 578,76	14 578,76
2151	4513	Marché de Vaux	14 759,18		14 759,18	20/05/2011	0	0,00	0,00	14 759,18	14 759,18
2151	4543	Avenue de la République	91 204,23		91 204,23	08/06/2011	0	0,00	0,00	91 204,23	91 204,23
2151	4549	Promenade Y. Rabin	8 979,95		8 979,95	09/08/2010	0	0,00	0,00	8 979,95	8 979,95
2151	4567	Rue Branly	13 269,01		13 269,01	24/06/2011	0	0,00	0,00	13 269,01	13 269,01
2151	4568	Rue Moulin Roux	14 816,50		14 816,50	24/06/2011	0	0,00	0,00	14 816,50	14 816,50
2151	4587	Rue Gay Lussac	70 628,17		70 628,17	06/07/2011	0	0,00	0,00	70 628,17	70 628,17
2151	4623	Impasse Fernand Christ	212 175,23		212 175,23	17/08/2011	0	0,00	0,00	212 175,23	212 175,23
2151	4649	Rue G.Brancourt	627 345,14		627 345,14	16/09/2011	0	0,00	0,00	627 345,14	627 345,14
2151	4664	rue Frocault	26 441,19		26 441,19	28/09/2011	0	0,00	0,00	26 441,19	26 441,19
2151	4699	Rue Fernand Poisson	15 167,49		15 167,49	12/10/2011	0	0,00	0,00	15 167,49	15 167,49
2151	4700	Travaux divers 2011	419 063,65		419 063,65	12/10/2011	0	0,00	0,00	419 063,65	419 063,65
2151	4702	Rue Léon Blum	80 426,82		80 426,82	12/10/2011	0	0,00	0,00	80 426,82	80 426,82
2151	4764	Rue du Vivier	3 107,32		3 107,32	16/11/2011	0	0,00	0,00	3 107,32	3 107,32
2151	4765	Rue Nouvelle France	28 044,56		28 044,56	16/11/2011	0	0,00	0,00	28 044,56	28 044,56
2151	4766	Rue de l'Abbaye	10 154,92		10 154,92	16/11/2011	0	0,00	0,00	10 154,92	10 154,92
2151	4767	Rue de l'Hippodrome	35 742,63		35 742,63	16/11/2011	0	0,00	0,00	35 742,63	35 742,63

2151	4839	Rue Sémard	10 791,41	10 791,41	16/12/2011	0	0,00	0,00	10 791,41	10 791,41
2151	4861	Parking des Dynamiques	56 824,64	56 824,64	21/12/2011	0	0,00	0,00	56 824,64	56 824,64
2151	4909	Chemin de la Grenouillère	18 825,50	18 825,50	08/02/2012	0	0,00	0,00	18 825,50	18 825,50
2151	4946	Refection voirie diverses rues 2012	250 517,25	250 517,25	21/03/2012	0	0,00	0,00	250 517,25	250 517,25
2151	4986	Rue Masse	16 924,36	16 924,36	02/05/2012	0	0,00	0,00	16 924,36	16 924,36
2151	5004	Rue Reberioix	34 317,00	34 317,00	16/05/2012	0	0,00	0,00	34 317,00	34 317,00
2151	5054	Rue Selmer	97 340,53	97 340,53	13/06/2012	0	0,00	0,00	97 340,53	97 340,53
2151	5123	Avenue Charles de Gaulle	146 040,39	146 040,39	03/08/2012	0	0,00	0,00	146 040,39	146 040,39
2151	5152	Parking gare	71 640,46	71 640,46	05/09/2012	0	0,00	0,00	71 640,46	71 640,46
2151	5198	Place des Droits de l'Homme	22 016,71	22 016,71	05/10/2012	0	0,00	0,00	22 016,71	22 016,71
2151	5225	Rue Pré Rober	10 937,25	10 937,25	23/10/2012	0	0,00	0,00	10 937,25	10 937,25
2151	5263	Ruelle de la Place	27 434,60	27 434,60	16/11/2012	0	0,00	0,00	27 434,60	27 434,60
2151	5297	Rue Thierret	2 325,96	2 325,96	28/11/2012	0	0,00	0,00	2 325,96	2 325,96
2151	5409	Parking Herriot	2 612,06	2 612,06	05/12/2012	0	0,00	0,00	2 612,06	2 612,06
2151	5440	Parking Curie	11 014,84	11 014,84	17/12/2012	0	0,00	0,00	11 014,84	11 014,84
2151	5446	Cité Marquette	101 614,85	101 614,85	19/12/2012	0	0,00	0,00	101 614,85	101 614,85
2151	5506	Parking Rébérioux	42 670,72	42 670,72	06/03/2013	0	0,00	0,00	42 670,72	42 670,72
2151	5551	Parking Conservatoire	44 075,91	44 075,91	05/04/2013	0	0,00	0,00	44 075,91	44 075,91
2151	5562	Rue Jean Martin	365 231,28	365 231,28	12/04/2013	0	0,00	0,00	365 231,28	365 231,28
2151	5653	Rue Colombier	1 076,36	1 076,36	05/06/2013	0	0,00	0,00	1 076,36	1 076,36
2151	5706	Allée de la Chenaie	25 605,77	25 605,77	17/07/2013	0	0,00	0,00	25 605,77	25 605,77
2151	5709	Parking de Vaux	5 382,00	5 382,00	17/07/2013	0	0,00	0,00	5 382,00	5 382,00
2151	5746	Pts trx amrgs urbain Accessibilité trottoir et pur	8 539,69	8 539,69	14/08/2013	0	0,00	0,00	8 539,69	8 539,69
2151	5868	Chemin de la ferme de Cohayon	46 564,44	46 564,44	18/10/2013	0	0,00	0,00	46 564,44	46 564,44
2151	5913	Rue Des Chenizelles	10 411,48	10 411,48	15/11/2013	0	0,00	0,00	10 411,48	10 411,48
2151	5949	Square Jules Romain	20 494,48	20 494,48	02/12/2013	0	0,00	0,00	20 494,48	20 494,48
2151	5954	Réfection voirie diverses rues 2013	2 005 292,86	2 005 292,86	04/12/2013	0	0,00	0,00	2 005 292,86	2 005 292,86
2151	5955	Rue du 13 Octobre	6 032,62	6 032,62	04/12/2013	0	0,00	0,00	6 032,62	6 032,62
2151	5975	Rue Ardon	97 173,34	97 173,34	11/12/2013	0	0,00	0,00	97 173,34	97 173,34
2151	5976	Place Victor Hugo	85 764,68	85 764,68	11/12/2013	0	0,00	0,00	85 764,68	85 764,68
2151	6032	Place du 8 mai 1945	37 235,50	37 235,50	31/12/2013	0	0,00	0,00	37 235,50	37 235,50
2151	6034	Rue Georges Delaplace	46 961,16	46 961,16	31/12/2013	0	0,00	0,00	46 961,16	46 961,16
2151	6038	Rue Buffon	30 794,44	30 794,44	22/01/2014	0	0,00	0,00	30 794,44	30 794,44
2151	6098	Réfection mission SPS niveau / Parking La Neuville	2 660,40	2 660,40	21/02/2014	0	0,00	0,00	2 660,40	2 660,40
2151	6113	Accessibilité quai bus et trottoir	99 542,82	99 542,82	12/03/2014	0	0,00	0,00	99 542,82	99 542,82
2151	6114	Parking laneuville - rue Robert Cadeau	135 673,38	135 673,38	19/02/2014	0	0,00	0,00	135 673,38	135 673,38
2151	6159	OS 12 - MAPA 20130602 - Placette face Préfecture	42 744,67	42 744,67	28/03/2014	0	0,00	0,00	42 744,67	42 744,67
2151	6177	Mission sps eglise Ardon -abords	78 764,03	78 764,03	04/04/2014	0	0,00	0,00	78 764,03	78 764,03
2151	6199	Réfection trottoir-Hôtel de Ville	1 800,00	1 800,00	16/04/2014	0	0,00	0,00	1 800,00	1 800,00
2151	6207	Réfection de trottoirs :Rues Solczanski et Sémard	1 727,89	1 727,89	18/04/2014	0	0,00	0,00	1 727,89	1 727,89
2151	6209	Rue Moise Bodhuin	19 783,51	19 783,51	18/04/2014	0	0,00	0,00	19 783,51	19 783,51
2151	6211	Rue Davienne	5 471,56	5 471,56	18/04/2014	0	0,00	0,00	5 471,56	5 471,56
2151	6214	Divers travaux de voiries:OS 32	1 320,54	1 320,54	18/04/2014	0	0,00	0,00	1 320,54	1 320,54
2151	6224	Rue des Cordeliers	97 611,00	97 611,00	30/04/2014	0	0,00	0,00	97 611,00	97 611,00
2151	6225	Mission SPS - Programme Ecf + Trottoirs	3 024,00	3 024,00	30/04/2014	0	0,00	0,00	3 024,00	3 024,00
2151	6248	Boulevard Winchester	848,27	848,27	21/05/2014	0	0,00	0,00	848,27	848,27
2151	6279	Rue de Semilly	2 296,48	2 296,48	05/06/2014	0	0,00	0,00	2 296,48	2 296,48
2151	6280	Rue Robert Cadeau	2 305,80	2 305,80	05/06/2014	0	0,00	0,00	2 305,80	2 305,80
2151	6282	Rue Roger Salengro	9 334,08	9 334,08	11/06/2014	0	0,00	0,00	9 334,08	9 334,08
2151	6307	Réfection du trottoir Rue du Curé OS 33	21 668,47	21 668,47	13/06/2014	0	0,00	0,00	21 668,47	21 668,47
2151	6308	Programme de purges de chaussées 2014-OS 38	88 828,26	88 828,26	13/06/2014	0	0,00	0,00	88 828,26	88 828,26
2151	6372	Avenue Charles de Gaulle	12 429,40	12 429,40	23/06/2014	0	0,00	0,00	12 429,40	12 429,40

2151	6396	Rue de la linotte	6 814,04	6 814,04	09/07/2014	0	0,00	0,00	6 814,04	6 814,04
2151	6435	OS 28 carrefour Linotte st Marcel	14 885,68	14 885,68	12/08/2014	0	0,00	0,00	14 885,68	14 885,68
2151	6436	OS 42 mise en place d'un bicouche à l'Etendard	6 103,90	6 103,90	12/08/2014	0	0,00	0,00	6 103,90	6 103,90
2151	6437	Ruelle Muzy	5 430,10	5 430,10	12/08/2014	0	0,00	0,00	5 430,10	5 430,10
2151	6459	Boulevard Gras Brancourt	671,83	671,83	05/09/2014	0	0,00	0,00	671,83	671,83
2151	6481	Réfection parking 105 Rue de La Hurée	30 914,52	30 914,52	16/09/2014	0	0,00	0,00	30 914,52	30 914,52
2151	6495	OS 24-Accessibilité trottoirs :diverses rues	12 489,12	12 489,12	23/09/2014	0	0,00	0,00	12 489,12	12 489,12
2151	6500	OS 46 Trx de v -2ème R. de Dragons et chemin Porte	33 109,87	33 109,87	23/09/2014	0	0,00	0,00	33 109,87	33 109,87
2151	6501	Rempart Saint Just	83 232,20	83 232,20	23/09/2014	0	0,00	0,00	83 232,20	83 232,20
2151	6502	OS 51- Trottoir angle Salengro-Grange l'Evêque	4 455,36	4 455,36	23/09/2014	0	0,00	0,00	4 455,36	4 455,36
2151	6503	Avenue Gambetta	205 824,85	205 824,85	23/09/2014	0	0,00	0,00	205 824,85	205 824,85
2151	6531	Rue Scheffer/Thillard - marquage	280,07	280,07	03/10/2014	0	0,00	0,00	280,07	280,07
2151	6532	Rue Pasteur	1 128,00	1 128,00	03/10/2014	0	0,00	0,00	1 128,00	1 128,00
2151	6549	Avenue François Mitterrand	840,00	840,00	10/10/2014	0	0,00	0,00	840,00	840,00
2151	6556	Programme de voirie 2014	353 691,83	353 691,83	14/10/2014	0	0,00	0,00	353 691,83	353 691,83
2151	6582	Rue Jules Romain	21 391,24	21 391,24	24/10/2014	0	0,00	0,00	21 391,24	21 391,24
2151	6583	Boulevard Gras Brancourt	62 597,16	62 597,16	24/10/2014	0	0,00	0,00	62 597,16	62 597,16
2151	6584	Trx de voirie Rue Ermant,La Bouloire,Faglain,	13 434,68	13 434,68	24/10/2014	0	0,00	0,00	13 434,68	13 434,68
2151	6585	Réfect° de voirie Rue Scheffer et F.Thuilla- OS 61	44 619,88	44 619,88	24/10/2014	0	0,00	0,00	44 619,88	44 619,88
2151	6586	Réfection de voirie - Diverses Rues - OS 49	16 795,97	16 795,97	24/10/2014	0	0,00	0,00	16 795,97	16 795,97
2151	6610	Refection trottoir sortie POMA - OS 41	50 776,02	50 776,02	07/11/2014	0	0,00	0,00	50 776,02	50 776,02
2151	6651	2 ème Programme de purges de chaussée 2014 - OS 59	78 597,42	78 597,42	26/11/2014	0	0,00	0,00	78 597,42	78 597,42
2151	6653	Réfect° de la rue Eglantines- Av Pompidou OS 58	61 042,22	61 042,22	26/11/2014	0	0,00	0,00	61 042,22	61 042,22
2151	6670	Rampe d'accessibilité Ecole d'Ardon OS 66	3 499,52	3 499,52	03/12/2014	0	0,00	0,00	3 499,52	3 499,52
2151	6722	Rue Jules Fouquet	1 812,52	1 812,52	12/12/2014	0	0,00	0,00	1 812,52	1 812,52
2151	6723	OS 65 - Réfect° de voiries : Rue de la Liberté & L	65 539,26	65 539,26	12/12/2014	0	0,00	0,00	65 539,26	65 539,26
2151	6724	OS 60 - Stationnement Yitzhak Rabin	9 893,58	9 893,58	12/12/2014	0	0,00	0,00	9 893,58	9 893,58
2151	6725	Rue Victor Basselet	13 007,69	13 007,69	12/12/2014	0	0,00	0,00	13 007,69	13 007,69
2151	6753	Os 69 - reprise caniveau rond point place Foch	3 634,22	3 634,22	17/12/2014	0	0,00	0,00	3 634,22	3 634,22
2151	6784	Trx d'aménagement - Délaisé du tir à l'arc	16 873,37	16 873,37	30/12/2014	0	0,00	0,00	16 873,37	16 873,37
2151	6785	Rue de Bousson	334,79	334,79	30/12/2014	0	0,00	0,00	334,79	334,79
2151	6788	Place de stationnement - Promenade de la Couloire	46 391,72	46 391,72	30/12/2014	0	0,00	0,00	46 391,72	46 391,72
2151	6824	Rue jean-Francois Glatigny	481,43	481,43	11/07/2014	0	0,00	0,00	481,43	481,43
2151	6825	Aménagement quai bus - poma	2 057,76	2 057,76	11/12/2014	0	0,00	0,00	2 057,76	2 057,76
2151	6856	Réseaux divers 2016	0,00	0,00	24/11/2014	0	0,00	0,00	0,00	0,00
2151	6942	Giratoire - Avenue Carnot et rue Aristide Briand	134 280,31	134 280,31	20/03/2015	0	0,00	0,00	134 280,31	134 280,31
2151	6943	Création place de stationnement - Rampe St Marcel	15 693,94	15 693,94	20/03/2015	0	0,00	0,00	15 693,94	15 693,94
2151	6970	OS 87 réfection du domaine public diverses rues	29 508,51	29 508,51	10/04/2015	0	0,00	0,00	29 508,51	29 508,51
2151	7002	Rue de la libération	26 645,69	26 645,69	24/04/2015	0	0,00	0,00	26 645,69	26 645,69
2151	7028	Rue Léon Blum	9 508,25	9 508,25	13/05/2015	0	0,00	0,00	9 508,25	9 508,25
2151	7029	Réalisat° sondages - Ruelle Raquet -Rue du Point	2 867,05	2 867,05	13/05/2015	0	0,00	0,00	2 867,05	2 867,05
2151	7033	Création d'un acheminement piéton -Ecole Ile de Fr	4 679,82	4 679,82	13/05/2015	0	0,00	0,00	4 679,82	4 679,82
2151	704	Divers réseaux de voirie	29 152 766,66	29 152 766,66	01/01/1999	0	0,00	0,00	29 152 766,66	29 152 766,66
2151	7051	Chemin de la ferme d'Allemagne	25 032,00	25 032,00	28/05/2015	0	0,00	0,00	25 032,00	25 032,00
2151	706	Place de la gare	1 706 531,43	1 706 531,43	01/01/1998	0	0,00	0,00	1 706 531,43	1 706 531,43
2151	7089	Création dalles béton pour Sirtom - OS 97	4 867,64	4 867,64	16/06/2015	0	0,00	0,00	4 867,64	4 867,64
2151	7090	Purges chaussée - OS 80A	75 870,56	75 870,56	16/06/2015	0	0,00	0,00	75 870,56	75 870,56
2151	7091	Trottoir béton désactivés Cité Médiévale - OS 79	104 842,09	104 842,09	16/06/2015	0	0,00	0,00	104 842,09	104 842,09
2151	7092	Rebouchage nids de poule sur chaussée - OS 81	5 491,90	5 491,90	16/06/2015	0	0,00	0,00	5 491,90	5 491,90
2151	7093	Réfection parking -Quartier Champagne OS 78	108 037,38	108 037,38	16/06/2015	0	0,00	0,00	108 037,38	108 037,38
2151	7112	Réfection de joints - Square Lenain & Rue Quarton	13 807,58	13 807,58	24/06/2015	0	0,00	0,00	13 807,58	13 807,58
2151	7113	Mise aux normes quai bus - Foyer Clacy	23 357,57	23 357,57	24/06/2015	0	0,00	0,00	23 357,57	23 357,57

2151	7135	OS 104 - refection domaine public diverses rues	27 653,11		27 653,11	10/07/2015	0	0,00	0,00	27 653,11	27 653,11
2151	7155	Reprise tampons et nid de poule - Gare Routière	5 784,80		5 784,80	31/07/2015	0	0,00	0,00	5 784,80	5 784,80
2151	7205	Os 111 - Réfection trottoir école La Fontaine	6 682,45		6 682,45	18/09/2015	0	0,00	0,00	6 682,45	6 682,45
2151	7264	OS 100 refection trottoir rues Nanquette -Massé	23 763,89		23 763,89	09/10/2015	0	0,00	0,00	23 763,89	23 763,89
2151	7266	OS 109 - trottoir Méchain tour échaugettes	3 406,45		3 406,45	09/10/2015	0	0,00	0,00	3 406,45	3 406,45
2151	7269	Mise à niveau -mise a niveau giratoire place V.Hugo	3 497,04		3 497,04	13/10/2015	0	0,00	0,00	3 497,04	3 497,04
2151	7285	Signalisation - rond point V.Hugo/E.Leduc	7 985,95		7 985,95	20/10/2015	0	0,00	0,00	7 985,95	7 985,95
2151	7337	Réfection allées piétonnes - Zac Ile de France	35 906,08		35 906,08	02/11/2015	0	0,00	0,00	35 906,08	35 906,08
2151	7402	Rue Solczanski	5 969,88		5 969,88	20/11/2015	0	0,00	0,00	5 969,88	5 969,88
2151	7421	OS 122 -creation parking chemin de l'hippodrome	34 404,89		34 404,89	30/11/2015	0	0,00	0,00	34 404,89	34 404,89
2151	7422	Rue Pasteur	6 722,39		6 722,39	30/11/2015	0	0,00	0,00	6 722,39	6 722,39
2151	7447	Rue Arsene Houssaye	246 548,68		246 548,68	07/12/2015	0	0,00	0,00	246 548,68	246 548,68
2151	7471	Rue Roosevelt	1 135,12		1 135,12	15/12/2015	0	0,00	0,00	1 135,12	1 135,12
2151	7479	Purges chaussées - OS 113	58 151,34		58 151,34	16/12/2015	0	0,00	0,00	58 151,34	58 151,34
2151	7501	Parking-Rue Roger Salengro	4 910,36		4 910,36	23/12/2015	0	0,00	0,00	4 910,36	4 910,36
2151	7502	Création Parking - Rue Scheffer	18 220,67		18 220,67	23/12/2015	0	0,00	0,00	18 220,67	18 220,67
2151	7503	Création Parking - Av G.Clémenceau	12 408,41		12 408,41	23/12/2015	0	0,00	0,00	12 408,41	12 408,41
2151	7504	Rue du Mont	42 486,48		42 486,48	23/12/2015	0	0,00	0,00	42 486,48	42 486,48
2151	7523	Rue des Lilas	4 000,33		4 000,33	28/12/2015	0	0,00	0,00	4 000,33	4 000,33
2151	7755	Réalisation d'une dalle pour container à verre	3 693,60		3 693,60	19/05/2016	0	0,00	0,00	3 693,60	3 693,60
2151	8018	Place du 8 mai 1945	1 920,00		1 920,00	05/10/2016	0	0,00	0,00	1 920,00	1 920,00
2151	8138	refection escalier forum des 3 gares	20 046,96		20 046,96	17/11/2016	0	0,00	0,00	20 046,96	20 046,96
2151	8213	Rue du 2ème régiment de Dragons	345,60		345,60	16/12/2016	0	0,00	0,00	345,60	345,60
2151	8302	Rue Suzanne Noel	18 135,18		18 135,18	20/12/2016	0	0,00	0,00	18 135,18	18 135,18
2151	8347	Rue du bourg	15 278,88		15 278,88	03/03/2017	0	0,00	0,00	15 278,88	15 278,88
2151	9459	Effacement lettrages "payant" Ensemble ville de Laon	2 856,00		2 856,00	25/10/2017	0	0,00	0,00	2 856,00	2 856,00
2151	9462	Rue Scheffer	798,00	2 649,60	3 447,60	30/10/2017	0	0,00	0,00	798,00	3 447,60
2151	9484	Rue Nestor Gréhant	19 700,40		19 700,40	10/11/2017	0	0,00	0,00	19 700,40	19 700,40
2151	20180100269	Marquage horizontal - Jacinthes-Chenizelles-Impasse		177,00	177,00	21/12/2018	0	0,00	0,00	0,00	177,00
2151	20180100293	VO18008601 Maquage Gare Routière		752,16	752,16	21/06/2018	0	0,00	0,00	0,00	752,16
2151	20180100295	Création marquage places et panneaux		1 838,28	1 838,28	14/11/2018	0	0,00	0,00	0,00	1 838,28
Total			72 888 294,53	15 005,76	72 903 300,29			0,00	0,00	72 888 294,53	72 903 300,29

Exercice : 2018 Budget: BUDGET PRINCIPAL VILLE Nature : 2152 INSTALLATIONS DE VOIRIE

Nature	Numéro inventaire	Désignation du bien	Valeur d'acquisition au 01/01/2018	Valeur d'acquisition de l'exercice	Valeur d'acquisition au 31/12/2018	Date d'acquisition	Durée amort.	Amortissement de l'exercice	Amortissements antérieurs	V.C.N. au 01/01/2018	V.C.N. au 31/12/2018
2152	1097	Installations de voiries	88 559,59		88 559,59	01/01/2000	30	2 951,99	50 183,83	38 375,76	35 423,77
2152	1098	Installations de voiries	1 751,94		1 751,94	16/05/2000	1	0,00	1 751,94	0,00	0,00
2152	1181	Aire de jeux Frère Lumières	22 890,83		22 890,83	30/03/2001	30	763,00	9 156,00	13 734,83	12 971,83
2152	1226	Installation de voirie 2001	4 819,39		4 819,39	28/03/2001	30	160,65	2 570,40	2 248,99	2 088,34
2152	1227	Installation de voirie 2001	45 014,72		45 014,72	11/04/2001	30	1 500,49	24 007,84	21 006,88	19 506,39
2152	1419	Mise aux normes marchés plein	68 951,12		68 951,12	27/02/2002	30	2 298,00	27 576,00	41 375,12	39 077,12
2152	1501	Travaux en régie 2002	38 061,81		38 061,81	31/12/2002	30	1 268,73	19 030,95	19 030,86	17 762,13
2152	1502	Installations 2002	48 502,78		48 502,78	07/02/2002	30	1 616,76	24 251,40	24 251,38	22 634,62
2152	1520	Installations de voirie 2003	99 560,10		99 560,10	14/03/2003	30	3 318,67	46 461,37	53 098,73	49 780,06
2152	1639	Travaux en régie (fournitures)	11 781,34		11 781,34	31/12/2003	30	392,71	5 497,94	6 283,40	5 890,69
2152	1647	Travaux en régie (main d'oeuvre)	27 215,03		27 215,03	31/12/2003	30	907,17	12 700,38	14 514,65	13 607,48
2152	1749	Installations de voiries 2004	124 737,01		124 737,01	17/01/2004	30	4 157,90	54 052,70	70 684,31	66 526,41
2152	1991	Aménagement square docteur Macon	44 998,06		44 998,06	30/11/2004	30	1 499,00	17 988,00	27 010,06	25 511,06
2152	2013	Installation et signalisation	8 569,34		8 569,34	18/03/2005	30	285,00	1 710,00	6 859,34	6 574,34

2152	2029	Travaux de voiries 2005	187 757,00	187 757,00	25/02/2005	30	6 258,00	75 096,00	112 661,00	106 403,00
2152	2069	Mise en conformité des feux tricolores 2004	240 365,04	240 365,04	25/04/2005	30	8 115,00	94 282,00	146 083,04	137 968,04
2152	2138	Réparation horodateurs	22 407,06	22 407,06	01/08/2005	30	746,00	4 476,00	17 931,06	17 185,06
2152	2153	Aires de jeux	3 670,52	3 670,52	14/09/2005	30	122,00	1 464,00	2 206,52	2 084,52
2152	2263	Travaux d'implantation de panneaux de jalonnement	198 254,30	198 254,30	02/12/2005	30	6 608,00	39 648,00	158 606,30	151 998,30
2152	2358	Installations de voiries 2006	87 352,81	87 352,81	10/02/2006	30	2 911,00	32 021,00	55 331,81	52 420,81
2152	2493	Voirie 10 rue Marcelin Berthelot	11 089,43	11 089,43	07/07/2006	30	369,00	4 059,00	7 030,43	6 661,43
2152	2777	Installations de voiries 2007	58 728,45	58 728,45	16/02/2007	30	1 957,00	19 570,00	39 158,45	37 201,45
2152	3219	Installation de voiries 2008	23 842,79	23 842,79	14/02/2008	30	794,00	7 146,00	16 696,79	15 902,79
2152	3350	Aménagement trottoir rue Frocault et rue Varlet	1 765,21	1 765,21	03/09/2008	30	58,00	522,00	1 243,21	1 185,21
2152	3420	Poubelle tulipe 75l et 45l	2 896,71	2 896,71	15/10/2008	10	295,71	2 601,00	295,71	0,00
2152	3467	Aménagement de sécurité école de Vaux	17 637,41	17 637,41	26/11/2008	30	587,00	3 522,00	14 115,41	13 528,41
2152	3561	Protection contre le vol hallogène Rempart	13 913,07	13 913,07	24/04/2008	30	463,00	4 167,00	9 746,07	9 283,07
2152	3620	Annonces marquage horizontal et signalisation vert	156,02	156,02	03/04/2009	1	0,00	156,02	0,00	0,00
2152	3621	Programme Signalétique	3 411,65	3 411,65	08/04/2009	30	113,00	678,00	2 733,65	2 620,65
2152	3633	Borne BBS 55cm fixe et amovible	9 816,10	9 816,10	17/04/2009	30	327,00	2 616,00	7 200,10	6 873,10
2152	3669	Totems information touriste	12 963,43	12 963,43	02/06/2009	30	432,00	2 592,00	10 371,43	9 939,43
2152	3748	Installation de voiries 2009	85 949,82	85 949,82	05/08/2009	30	2 070,00	16 560,00	69 389,82	67 319,82
2152	3799	Marquage routier M09021201	121 923,40	121 923,40	21/08/2009	30	4 064,00	20 320,00	101 603,40	97 539,40
2152	3992	Installations de voirie 2010	58 447,30	58 447,30	19/03/2010	30	1 948,00	13 636,00	44 811,30	42 863,30
2152	4184	Aménagement de carrefours à feux tricolores	236,50	236,50	11/08/2010	1	0,00	236,50	0,00	0,00
2152	4404	Installation de voirie 2011	53 248,20	53 248,20	25/01/2011	30	1 748,00	10 488,00	42 760,20	41 012,20
2152	4624	Marquage horizontal et signalisation verticale	28 315,97	28 315,97	17/08/2011	30	943,00	4 715,00	23 600,97	22 657,97
2152	4630	Aménagement carrefour à feux tricolores	66 970,91	66 970,91	19/08/2011	30	2 232,00	11 160,00	55 810,91	53 578,91
2152	4925	Installation de voirie 2012	55 518,94	55 518,94	24/02/2012	30	1 850,00	9 250,00	46 268,94	44 418,94
2152	5077	Horodateur STELIO gris rue Kennedy	8 885,08	8 885,08	27/06/2012	30	296,00	1 480,00	7 405,08	7 109,08
2152	5481	Installations de voiries 2013	6 619,66	6 619,66	25/01/2013	30	80,00	320,00	6 299,66	6 219,66
2152	5547	Parking Salengro (VO120316 erreur imputation)	11 901,79	11 901,79	16/11/2012	30	396,00	1 980,00	9 921,79	9 525,79
2152	5631	Installation de voirie 2013	8 089,74	8 089,74	29/05/2013	30	220,00	880,00	7 209,74	6 989,74
2152	5703	Barrière de l'Eperon	2 472,85	2 472,85	12/07/2013	30	82,00	328,00	2 144,85	2 062,85
2152	5730	Portique - Pont de Carrefour	11 757,28	11 757,28	07/08/2013	30	391,00	1 564,00	10 193,28	9 802,28
2152	5832	Parking de vaux-signalisation horizontale Vertical	13 793,79	13 793,79	09/10/2013	30	459,00	459,00	13 334,79	12 875,79
2152	6006	Banc béton TETRIS 220 blanc	4 521,29	4 521,29	20/12/2013	30	150,00	600,00	3 921,29	3 771,29
2152	6041	Installations de voiries 2014	72 749,87	72 749,87	22/01/2014	30	2 424,00	7 273,00	65 476,87	63 052,87
2152	6665	Poteau pour éclairage public	5 259,00	5 259,00	03/12/2014	30	175,00	525,00	4 734,00	4 559,00
2152	6711	Mat - éclairage public	436,80	436,80	10/12/2014	1	0,00	436,80	0,00	0,00
2152	6713	Barrières diverses rues	2 423,52	2 423,52	12/12/2014	30	81,00	243,00	2 180,52	2 099,52
2152	6931	Installation de voirie 2015	42 275,69	42 275,69	17/02/2015	30	1 409,00	2 818,00	39 457,69	38 048,69
2152	704	Divers réseaux de voirie	-0,01	-0,01	01/01/2001	0	0,00	0,00	0,00	-0,01
2152	707	Installations antérieures à 1996	985 391,27	985 391,27	01/01/1996	0	0,00	0,00	985 391,27	985 391,27
2152	708	Installations 1996	3 494,43	3 494,43	01/01/1996	30	116,48	2 446,09	1 048,34	931,86
2152	709	Installations 1997	17 987,32	17 987,32	01/01/1997	30	599,58	11 991,59	5 995,73	5 396,15
2152	710	Installations travaux en régie 1997	33 948,06	33 948,06	01/01/1997	30	1 131,60	21 500,40	12 447,66	11 316,06
2152	711	Installations 1998	129 153,18	129 153,18	01/01/1998	30	4 305,11	81 797,09	47 356,09	43 050,98
2152	712	Installations 1998	10 825,97	10 825,97	01/01/1998	1	0,00	10 825,97	0,00	0,00
2152	713	Installations travaux en régie 1998	725,85	725,85	01/01/1998	1	0,00	725,85	0,00	0,00
2152	714	Installations travaux en régie 1998	91 083,25	91 083,25	01/01/1998	30	3 036,11	57 686,09	33 397,16	30 361,05
2152	715	Installations 1998	46 847,71	46 847,71	01/01/1998	30	1 561,59	29 670,21	17 177,50	15 615,91
2152	716	Installations 1999	4 624,93	4 624,93	01/01/1999	1	0,00	4 624,93	0,00	0,00
2152	717	Installations 1999	64 465,70	64 465,70	01/01/1999	30	2 148,86	38 679,48	25 786,22	23 637,36
2152	718	Installations Travaux en régie 1999	79 864,57	79 864,57	01/01/1999	30	2 665,52	47 878,35	31 986,22	29 320,70
2152	7658	Installation de voirie 2016	88 345,13	88 345,13	26/01/2016	30	2 944,00	2 944,00	85 401,13	82 457,13

2152	8546	Installation de voirie 2017	28 895,03		28 895,03	30/03/2017	30	650,00	0,00	28 895,03	28 245,03
2152	9565	Installation de voirie 2018	5 084,10	35 537,82	40 621,92	21/03/2018	30	0,00	0,00	5 084,10	40 621,92
Total			3 783 973,95	35 537,82	3 819 511,77			91 452,63	1 007 597,12	2 776 376,84	2 720 462,02

Exercice : 2018 Budget: BUDGET PRINCIPAL VILLE Nature : 21533 RESEAUX CABLES

Nature	Numéro inventaire	Désignation du bien	Valeur d'acquisition au 01/01/2018	Valeur d'acquisition de l'exercice	Valeur d'acquisition au 31/12/2018	Date d'acquisition d'acquisition	Durée amort.	Amortissement de l'exercice	Amortissements antérieurs	V.C.N. au 01/01/2018	V.C.N. au 31/12/2018
21533	5175	Câble informatique raccord / Parking Herriot	592,02		592,02	19/09/2012	0	0,00	0,00	592,02	592,02
21533	5250	Réseau informatique / Parking Herriot	1 005,84		1 005,84	07/11/2012	0	0,00	0,00	1 005,84	1 005,84
21533	721	Travaux télédistribution	91 863,04		91 863,04	01/01/1999	0	0,00	0,00	91 863,04	91 863,04
21533	722	Réseau câblé Chémery 1991 A	39 942,22		39 942,22	01/01/1994	0	0,00	0,00	39 942,22	39 942,22
21533	723	Réseau câblé rue Saint Jean	18 072,25		18 072,25	01/01/1997	0	0,00	0,00	18 072,25	18 072,25
21533	724	Réseau câblé réfection réseau	11 398,92		11 398,92	01/01/1998	0	0,00	0,00	11 398,92	11 398,92
Total			162 874,29	0,00	162 874,29			0,00	0,00	162 874,29	162 874,29

Exercice : 2018 Budget: BUDGET PRINCIPAL VILLE Nature : 21534 RESEAUX D'ELECTRIFICATION

Nature	Numéro inventaire	Désignation du bien	Valeur d'acquisition au 01/01/2018	Valeur d'acquisition de l'exercice	Valeur d'acquisition au 31/12/2018	Date d'acquisition d'acquisition	Durée amort.	Amortissement de l'exercice	Amortissements antérieurs	V.C.N. au 01/01/2018	V.C.N. au 31/12/2018
21534	3337	Effacement de réseaux aériens rue de l	39 180,05		39 180,05	08/08/2008	0	0,00	0,00	39 180,05	39 180,05
21534	4724	Ext réseau électricité 40 rue Vinchon Providence	2 194,24		2 194,24	17/10/2011	0	0,00	0,00	2 194,24	2 194,24
21534	4725	Ext Réseau élec. rue Vinchon et rempart Harcigny	5 496,97		5 496,97	17/10/2011	0	0,00	0,00	5 496,97	5 496,97
21534	4890	Promenade de la Couloir	3 229,39		3 229,39	21/12/2011	0	0,00	0,00	3 229,39	3 229,39
21534	4915	Création armoire électrique ZI Champ du Roy	2 209,04		2 209,04	10/02/2012	0	0,00	0,00	2 209,04	2 209,04
21534	5057	Extension réseau rue de la rivière Leully	2 540,93		2 540,93	13/06/2012	0	0,00	0,00	2 540,93	2 540,93
21534	5094	Armoires éclairage au sol promenade la Couloire	1 600,74		1 600,74	06/07/2012	0	0,00	0,00	1 600,74	1 600,74
21534	5498	Extension de réseau / Rue Quesnay	5 740,08		5 740,08	26/02/2013	0	0,00	0,00	5 740,08	5 740,08
21534	5720	Extension d'eau / Rue Mojresz Solzancki	12 262,98		12 262,98	31/07/2013	0	0,00	0,00	12 262,98	12 262,98
21534	6240	Extension de Réseau - Rue des Baons	4 023,00		4 023,00	14/05/2014	0	0,00	0,00	4 023,00	4 023,00
21534	725	Eclairage public	4 585 413,70		4 585 413,70	01/01/1999	0	0,00	0,00	4 585 413,70	4 585 413,70
21534	726	Diverses alimentations en électricité	102 128,98		102 128,98	01/01/1999	0	0,00	0,00	102 128,98	102 128,98
21534	7722	Extension reseau électricité	39 069,12		39 069,12	26/04/2016	0	0,00	0,00	39 069,12	39 069,12
Total			4 805 089,22	0,00	4 805 089,22			0,00	0,00	4 805 089,22	4 805 089,22

Exercice : 2018 Budget: BUDGET PRINCIPAL VILLE Nature : 21538 AUTRES RESEAUX

Nature	Numéro inventaire	Désignation du bien	Valeur d'acquisition au 01/01/2018	Valeur d'acquisition de l'exercice	Valeur d'acquisition au 31/12/2018	Date d'acquisition d'acquisition	Durée amort.	Amortissement de l'exercice	Amortissements antérieurs	V.C.N. au 01/01/2018	V.C.N. au 31/12/2018
21538	2025	Réseaux divers 2005	6 532,38		6 532,38	13/04/2005	0	0,00	0,00	6 532,38	6 532,38
21538	2362	Réseaux divers 2006	71 555,49		71 555,49	24/02/2006	0	0,00	0,00	71 555,49	71 555,49
21538	3317	Réseaux divers 2008	56 877,89	18 405,60	75 283,49	12/06/2008	0	0,00	0,00	56 877,89	75 283,49
21538	3767	Réseaux divers 2009	55 997,00		55 997,00	26/08/2009	0	0,00	0,00	55 997,00	55 997,00
21538	3991	Réseaux divers 2010	336 929,18		336 929,18	19/03/2010	0	0,00	0,00	336 929,18	336 929,18
21538	4418	Réseaux divers 2011	637 023,70		637 023,70	09/02/2011	0	0,00	0,00	637 023,70	637 023,70
21538	4920	Réseaux divers 2012	1 100 998,28		1 100 998,28	17/02/2012	0	0,00	0,00	1 100 998,28	1 100 998,28
21538	5488	Réseaux divers 2013	1 287 431,00		1 287 431,00	08/02/2013	0	0,00	0,00	1 287 431,00	1 287 431,00
21538	6078	Réseaux divers 2014	440 443,23		440 443,23	12/02/2014	0	0,00	0,00	440 443,23	440 443,23
21538	6856	Réseaux divers 2016	127 285,64		127 285,64	05/02/2016	0	0,00	0,00	127 285,64	127 285,64
21538	6932	Réseaux divers 2015	681 850,05		681 850,05	17/03/2015	0	0,00	0,00	681 850,05	681 850,05

21538	727	Autres réseaux 1999	161 139,44		161 139,44	01/01/1999	0	0,00	0,00	161 139,44	161 139,44
21538	8335	Réseaux divers 2017	343 113,14		343 113,14	01/03/2017	0	0,00	0,00	343 113,14	343 113,14
21538	9726	Réseaux divers 2018		261 161,03	261 161,03	21/02/2018	0	0,00	0,00	0,00	261 161,03
Total			5 307 176,42	279 566,63	5 586 743,05			0,00	0,00	5 307 176,42	5 586 743,05

Exercice : 2018 Budget: BUDGET PRINCIPAL VILLE Nature : 21568 AUTRE MATERIEL ET OUTIL. D'INCENDIE DEFENSE CIVILE

Nature	Numéro inventaire	Désignation du bien	Valeur d'acquisition au 01/01/2018	Valeur d'acquisition de l'exercice	Valeur d'acquisition au 31/12/2018	Date d'acquisition	Durée amort.	Amortissement de l'exercice	Amortissements antérieurs	V.C.N. au 01/01/2018	V.C.N. au 31/12/2018
21568	2024	Chemin du Caluzeau défense incendie	33 129,87		33 129,87	11/04/2005	30	1 104,00	6 624,00	26 505,87	25 401,87
21568	2441	Protection contre incendie programme 2004	30 739,58		30 739,58	31/05/2006	30	1 024,00	4 096,00	26 643,58	25 619,58
21568	3120	OS 55 - Renforcement défense incendie	60 532,86		60 532,86	12/12/2007	30	2 017,00	12 102,00	48 430,86	46 413,86
21568	3131	Raccordement sur canalisation	5 111,13		5 111,13	12/12/2007	30	170,00	1 020,00	4 091,13	3 921,13
21568	3300	OS 55 - Renforcement défense incendie	242,03		242,03	20/06/2008	1	0,00	242,03	0,00	0,00
21568	3319	Borne incendie	4 196,41		4 196,41	17/04/2008	30	139,00	1 112,00	3 084,41	2 945,41
21568	3474	Installation cuve incendie Plateau St Vincent	45 574,77		45 574,77	26/11/2008	30	1 519,00	9 114,00	36 460,77	34 941,77
21568	3478	Défense incendie avenue Pierre Mendès France	142 067,52		142 067,52	26/11/2008	30	4 735,00	28 410,00	113 657,52	108 922,52
21568	3532	Rue Delattre de Tassigny Défense incendie / repris	7 476,63		7 476,63	17/12/2008	30	249,00	1 494,00	5 982,63	5 733,63
21568	3614	Raccordement branchement incendie 6 rue St Vincent	4 560,13		4 560,13	27/03/2009	30	152,00	912,00	3 648,13	3 496,13
21568	3878	Rue d'Enfer relevé topo pour défense incendie	152 636,45		152 636,45	09/12/2009	30	5 087,00	30 522,00	122 114,45	117 027,45
21568	3879	Protection incendie salle des Epinettes	203,58		203,58	09/12/2009	1	0,00	203,58	0,00	0,00
21568	3946	Poteaux incendies diverses rues	19 083,85		19 083,85	28/12/2009	30	636,00	3 816,00	15 267,85	14 631,85
21568	3982	Extincteurs CTM 6L eau AFFF manomètre CNE6EPA	538,07		538,07	10/03/2010	1	0,00	538,07	0,00	0,00
21568	3983	Extincteurs Theremin d'Hame 5 eau neige ou poudre	532,57		532,57	10/03/2010	1	0,00	532,57	0,00	0,00
21568	3984	Extincteurs Bibliothèque 6L eau manomètre CNE6EPA	106,20		106,20	10/03/2010	1	0,00	106,20	0,00	0,00
21568	3985	Extincteurs MAL 4 eau, neige carbo ou poudre	431,87		431,87	10/03/2010	1	0,00	431,87	0,00	0,00
21568	4033	Rue de la Hurée angle Curtil Remplact d'une bornes	3 286,05		3 286,05	18/12/2009	30	109,00	654,00	2 632,05	2 523,05
21568	4034	Rue Saint-Vincent travaux sur bâche incendie	1 286,00		1 286,00	30/07/2009	1	0,00	1 286,00	0,00	0,00
21568	4098	Rue Armand Brimboeuf Déplacement poteaux incendie	4 836,25		4 836,25	21/05/2010	30	161,00	1 127,00	3 709,25	3 548,25
21568	4165	Boulodrome 3 extincteurs	267,70		267,70	16/07/2010	1	0,00	267,70	0,00	0,00
21568	4191	Extincteur Hôtel de Ville	90,80		90,80	25/08/2010	1	0,00	90,80	0,00	0,00
21568	4192	Extincteur Maison Marc Sangnier	90,79		90,79	25/08/2010	1	0,00	90,79	0,00	0,00
21568	4193	Extincteur Maison des Syndicats	90,79		90,79	25/08/2010	1	0,00	90,79	0,00	0,00
21568	4194	Extincteur Centre Social	363,11		363,11	25/08/2010	1	0,00	363,11	0,00	0,00
21568	4197	Extincteurs Musée	181,54		181,54	25/08/2010	1	0,00	181,54	0,00	0,00
21568	4200	Extincteur Bibliothèque	453,88		453,88	25/08/2010	1	0,00	453,88	0,00	0,00
21568	4201	Extincteur CTM	194,25		194,25	25/08/2010	1	0,00	194,25	0,00	0,00
21568	4202	Extincteur Cathédrale	181,55		181,55	25/08/2010	1	0,00	181,55	0,00	0,00
21568	4212	Extincteurs portatifs 6kg et 2kg pour véhicules	728,12		728,12	08/09/2010	1	0,00	728,12	0,00	0,00
21568	4318	Trx de traversee sous voie SNCF défence incendie	598,00		598,00	10/11/2010	1	0,00	598,00	0,00	0,00
21568	4372	Divers bâtiments Renouvellement extincteurs	520,98		520,98	16/12/2010	1	0,00	520,98	0,00	0,00
21568	4373	Divers Ecoles Mat Renouvellement extincteurs	520,98		520,98	16/12/2010	1	0,00	520,98	0,00	0,00
21568	4374	Divers Ecoles Elém Renouvellement extincteurs	975,12		975,12	16/12/2010	1	0,00	975,12	0,00	0,00
21568	4375	Divers Gymnases Renouvellement extincteurs	344,46		344,46	16/12/2010	1	0,00	344,46	0,00	0,00
21568	4376	Divers Rest scol Renouvellement extincteurs	520,98		520,98	16/12/2010	1	0,00	520,98	0,00	0,00
21568	4377	Divers Stade Renouvellement extincteurs	92,55		92,55	16/12/2010	1	0,00	92,55	0,00	0,00
21568	4378	Rempart Renouvellement extincteurs	176,52		176,52	16/12/2010	1	0,00	176,52	0,00	0,00
21568	4828	Renouvellement extincteurs divers bâtiments 2011	2 435,16		2 435,16	14/12/2011	10	243,00	1 458,00	977,16	734,16
21568	4991	Renouvellement extincteurs divers bâtiments 2012	563,90		563,90	04/05/2012	10	56,00	280,00	283,90	227,90
21568	5028	Rempl 6 caméras pour télésurveillance / Musée	1 302,73		1 302,73	01/06/2012	15	86,00	430,00	872,73	786,73
21568	5140	Remplacement poteau incendie diverses rues	4 940,91		4 940,91	22/08/2012	30	165,00	495,00	4 445,91	4 280,91

21568	5199	Poteau incendie / Rampge d'Ardon	705,68	705,68	09/10/2012	1	0,00	705,68	0,00	0,00
21568	5200	Poteau incendie / Rue Ampère	448,16	448,16	09/10/2012	1	0,00	448,16	0,00	0,00
21568	5230	Création poteau incendie / Rampe d'Ardon	5 281,22	5 281,22	25/10/2012	30	176,00	880,00	4 401,22	4 225,22
21568	5231	Poteau incendie / Rue Branly	2 383,90	2 383,90	25/10/2012	30	79,00	395,00	1 988,90	1 909,90
21568	5232	Poteau incendie / Rue Victor Audin	2 383,90	2 383,90	25/10/2012	30	79,00	395,00	1 988,90	1 909,90
21568	5242	Poteau incendie (VO120243) / Rue Salvador Allendé	2 465,35	2 465,35	07/11/2012	30	82,00	410,00	2 055,35	1 973,35
21568	5243	Poteau incendie / Rue d'Athies	2 308,49	2 308,49	07/11/2012	30	76,00	380,00	1 928,49	1 852,49
21568	5244	Poteau incendie / Chemin de l'hippodrome	2 465,35	2 465,35	07/11/2012	30	82,00	410,00	2 055,35	1 973,35
21568	5245	Remplacement poteau incendie / Rue Raymond Burgard	2 308,49	2 308,49	07/11/2012	30	76,00	380,00	1 928,49	1 852,49
21568	5299	Remplacement des RIA incendie / MAL	4 479,02	4 479,02	28/11/2012	30	149,00	745,00	3 734,02	3 585,02
21568	5436	Poteaux incendie / Rues Brimboeuf, Jonquilles, Cur	2 323,12	2 323,12	14/12/2012	30	77,00	385,00	1 938,12	1 861,12
21568	5437	Remplacement poteau incendie /PI Droits de l'Homme	2 322,54	2 322,54	14/12/2012	30	77,00	385,00	1 937,54	1 860,54
21568	5447	Poteau incendie / J. Curie	2 323,12	2 323,12	19/12/2012	30	77,00	385,00	1 938,12	1 861,12
21568	5643	Remplacement poteau incendie ACT / Rue Devisme	2 334,51	2 334,51	31/05/2013	30	77,00	308,00	2 026,51	1 949,51
21568	5686	Remplacement poteau incendie / Rue Marcel Levindre	1 682,77	1 682,77	03/07/2013	30	56,00	224,00	1 458,77	1 402,77
21568	5722	Poteau incendie / Boulevard Brossolette	1 873,28	1 873,28	31/07/2013	30	62,00	248,00	1 625,28	1 563,28
21568	5850	Rue Jules Fouquet - Remplacement Bouche incendie	1 788,84	1 788,84	16/10/2013	30	59,00	236,00	1 552,84	1 493,84
21568	5852	Maison pour tous Equipements d'extincteurs	1 869,35	1 869,35	16/10/2013	30	62,00	248,00	1 621,35	1 559,35
21568	5911	Défense incendie Rue Fernand Christ	15 932,30	15 932,30	15/11/2013	30	531,00	1 593,00	14 339,30	13 808,30
21568	5912	Défense incendie Secteur d'Ardon	2 229,12	2 229,12	15/11/2013	30	74,00	74,00	2 155,12	2 081,12
21568	5914	Réseau incendie rue Robert leroux	6 488,34	6 488,34	15/11/2013	30	216,00	864,00	5 624,34	5 408,34
21568	5989	Stade Levindrey Fourniture & Pose Présion Hydrant	7 792,39	7 792,39	18/12/2013	10	779,00	3 116,00	4 676,39	3 897,39
21568	6158	OS 19 - Sondages rue Robert	1 077,30	1 077,30	28/03/2014	1	0,00	1 077,30	0,00	0,00
21568	6210	Renouvellement défense incendie :Rue Fernand Chris	99 742,09	99 742,09	18/04/2014	30	3 324,00	3 324,00	96 418,09	93 094,09
21568	6216	Extincteur maison marc sangnier	323,88	323,88	23/04/2014	1	0,00	323,88	0,00	0,00
21568	6278	Défense incendie -Secteur d'Ardon	100 905,30	100 905,30	05/06/2014	30	3 363,00	3 363,00	97 542,30	94 179,30
21568	6334	Défense incendie-Rue Lecarlier	2 801,63	2 801,63	18/06/2014	30	93,00	279,00	2 522,63	2 429,63
21568	6335	Défense incendie - Rue de Semilly	6 578,72	6 578,72	18/06/2014	30	219,00	657,00	5 921,72	5 702,72
21568	6336	Défense incendie-Ardon	1 535,07	1 535,07	18/06/2014	1	0,00	1 535,07	0,00	0,00
21568	6337	Défense incendie-Rue de L'Eglise	2 878,55	2 878,55	18/06/2014	30	95,00	285,00	2 593,55	2 498,55
21568	6381	Défense incendie - Rue Leroux	32 168,83	32 168,83	27/06/2014	30	1 072,00	1 072,00	31 096,83	30 024,83
21568	6403	Extincteurs 2014	5 628,34	5 628,34	11/07/2014	30	49,00	147,00	5 481,34	5 432,34
21568	6406	Remplacement poteau incendie -Place des maraichers	2 407,31	2 407,31	18/07/2014	30	80,00	240,00	2 167,31	2 087,31
21568	6407	Remplacement poteau incendie - Rue de l'abrevoir	2 301,05	2 301,05	18/07/2014	30	77,00	231,00	2 070,05	1 993,05
21568	6408	Remplacement Poteau incendie -Rue des Hortensias	2 301,05	2 301,05	18/07/2014	30	77,00	231,00	2 070,05	1 993,05
21568	6422	Defense d'incendie - Rue Robert Cadeau	6 921,48	6 921,48	01/08/2014	30	231,00	693,00	6 228,48	5 997,48
21568	6432	Défense d'incendie - Av. Gambetta	1 175,36	1 175,36	08/08/2014	30	39,00	117,00	1 058,36	1 019,36
21568	6499	OS 53 défense incendie:Rue Robert cadeau	72 490,20	72 490,20	23/09/2014	30	2 416,00	2 416,00	70 074,20	67 658,20
21568	6612	Défense incendie - Aerodrome	703,48	703,48	07/11/2014	30	23,00	69,00	634,48	611,48
21568	6620	Défense incendie - Aerodrome(local centre aérés	348,66	348,66	19/11/2014	1	0,00	348,66	0,00	0,00
21568	6647	Défense incendie - Rue Kennedy	59 604,50	59 604,50	26/11/2014	30	1 986,00	1 986,00	57 618,50	55 632,50
21568	6667	Raccordement sur conduit /canalisat°:Rue Thierret	2 431,92	2 431,92	03/12/2014	30	81,00	243,00	2 188,92	2 107,92
21568	6668	Remplacement d'une bouche incendie: Av de la Répub	1 707,86	1 707,86	03/12/2014	30	57,00	171,00	1 536,86	1 479,86
21568	6709	Raccord sur conduite /canalisat° - Angle Rue Lerou	1 167,01	1 167,01	10/12/2014	1	0,00	1 167,01	0,00	0,00
21568	6734	Raccordement canalisation - Rue JF Kennedy	5 445,76	5 445,76	16/12/2014	30	182,00	546,00	4 899,76	4 717,76
21568	6762	Défense incendie - rue Gras Brancourt	4 842,87	4 842,87	22/12/2014	30	161,00	483,00	4 359,87	4 198,87
21568	6826	Poteau incendie - Rue Condillac	2 529,19	2 529,19	18/07/2014	30	84,00	252,00	2 277,19	2 193,19
21568	7015	Extincteurs - MAL	126,62	126,62	06/05/2015	1	0,00	126,62	0,00	0,00
21568	7026	Poteau incendie - Rue vinchon	2 381,19	2 381,19	06/05/2015	10	238,00	476,00	1 905,19	1 667,19
21568	7072	Bouche à incendie - Rue Gabriel Peri	2 438,73	2 438,73	10/06/2015	10	244,00	488,00	1 950,73	1 706,73
21568	7107	Extincteurs 2015	5 190,36	5 190,36	23/06/2015	10	519,00	1 038,00	4 152,36	3 633,36
21568	719	Diverses bouches et poteaux	187 125,89	187 125,89	01/01/1999	30	6 238,00	18 714,00	168 411,89	162 173,89

21568	7239	Rue de L'Europe et rue P. Curtil - remplacement	2 359,86		2 359,86	10/09/2015	30	78,00	156,00	2 203,86	2 125,86
21568	7680	Extincteur 2016	6 143,21		6 143,21	01/04/2016	30	204,00	204,00	5 939,21	5 735,21
21568	8096	Extincteur véhicules	170,16		170,16	10/06/2016	1	0,00	170,16	0,00	0,00
21568	8222	Défense incendie -face au 135 Rue Pasteur	1 514,84		1 514,84	21/12/2016	1	0,00	1 514,84	0,00	0,00
21568	8224	Défense incendie - A coté du 43 allée Moreau/Monne	1 363,22		1 363,22	21/12/2016	1	0,00	1 363,22	0,00	0,00
21568	8225	Défense incendie - Face au 4 bis rue du Pré Robert	719,49		719,49	21/12/2016	1	0,00	719,49	0,00	0,00
21568	8349	Sécurité incendie 2017	161 498,11		161 498,11	06/03/2017	30	5 383,00	0,00	161 498,11	156 115,11
21568	8636	Extincteurs 2017	5 893,51		5 893,51	04/07/2017	10	569,00	0,00	5 893,51	5 324,51
21568	20180100148	Extincteurs 2018		6 377,63	6 377,63	21/06/2018	10	0,00	0,00	0,00	6 377,63
21568	20180100149	Extincteurs Véhicules 2018		239,52	239,52	22/06/2018	1	0,00	0,00	0,00	239,52
21568	20180100175	Gymnase Saint Exupéry - Extincteurs neufs		111,30	111,30	18/10/2018	1	0,00	0,00	0,00	111,30
Total			1 403 338,48	6 728,45	1 410 066,93			47 780,00	172 840,53	1 230 497,95	1 189 446,40

Exercice : 2018 Budget: BUDGET PRINCIPAL VILLE Nature : 21571 MATERIEL ROULANT

Nature	Numéro inventaire	Désignation du bien	Valeur d'acquisition au 01/01/2018	Valeur d'acquisition de l'exercice	Valeur d'acquisition au 31/12/2018	Date d'acquisition d'acquisition	Durée amort.	Amortissement de l'exercice	Amortissements antérieurs	V.C.N. au 01/01/2018	V.C.N. au 31/12/2018
21571	1318	Nacelle élévatrice	66 019,16		66 019,16	08/02/2002	8	0,00	66 019,16	0,00	0,00
21571	1319	Poids lourds RENAULT	34 913,09		34 913,09	06/03/2002	8	0,00	34 913,09	0,00	0,00
21571	1320	Camionnette DAILY IVECO	26 951,86		26 951,86	25/09/2002	8	0,00	26 951,86	0,00	0,00
21571	1321	Annonces acquisitions véhicules	1 616,20		1 616,20	22/05/2002	1	0,00	1 616,20	0,00	0,00
21571	1521	Chariot Deport charg non télés	3 360,02		3 360,02	18/04/2003	8	0,00	3 360,02	0,00	0,00
21571	1750	Balayeuse aspiratrice d'occasion	22 724,00		22 724,00	01/03/2004	8	0,00	22 724,00	0,00	0,00
21571	2182	Mini pelle BOBCAT 325	16 146,00		16 146,00	28/09/2005	8	0,00	16 146,00	0,00	0,00
21571	2485	Rouleaux vibrants duplex	10 764,00		10 764,00	28/06/2006	8	0,00	10 764,00	0,00	0,00
21571	2559	Camion Iveco 9756 XD 02	19 554,60		19 554,60	20/09/2006	8	0,00	19 554,60	0,00	0,00
21571	2560	Camion Iveco 38 DAJ 78	24 518,00		24 518,00	20/09/2006	8	0,00	24 518,00	0,00	0,00
21571	2774	Balayeuse aspiratrice	2 990,00		2 990,00	16/02/2007	8	0,00	2 990,00	0,00	0,00
21571	2775	Camion benne	41 380,00		41 380,00	16/02/2007	8	0,00	41 380,00	0,00	0,00
21571	3371	Balayeuse Aspiratrice CityCat 2020	87 308,00		87 308,00	17/09/2008	8	0,00	87 308,00	0,00	0,00
21571	3454	Debroussailleuse Rousseau Agora 2347VB02	22 048,31		22 048,31	15/10/2008	9	0,00	22 048,31	0,00	0,00
21571	4230	3 Triflash véhicule Leds double face 12v	1 351,96		1 351,96	17/09/2010	1	0,00	1 351,96	0,00	0,00
21571	4416	Balayeuse 2011	220,00		220,00	09/02/2011	8	27,00	162,00	58,00	31,00
21571	4632	Balayeuse aspirante Ravo de type CR540-XL	146 995,58		146 995,58	19/08/2011	8	18 374,00	110 244,00	36 751,58	18 377,58
21571	4867	Chenillard ISEKY XG500D compris basculement hydrau	6 458,40		6 458,40	21/12/2011	8	807,00	4 842,00	1 616,40	809,40
21571	6536	Laveuse CTM	92 326,80		92 326,80	17/03/2014	10	9 233,00	27 699,00	64 627,80	55 394,80
21571	6542	Changt moteur Balayeuse Aspiratrice CityCat 2020	6 573,18		6 573,18	08/10/2014	8	822,00	2 466,00	4 107,18	3 285,18
21571	8165	Lame de déneigement DP-940-TA	8 752,94		8 752,94	29/11/2016	8	1 094,00	1 094,00	7 658,94	6 564,94
21571	8307	Lame de déneigement - CN-429-TR	8 752,94		8 752,94	13/02/2017	8	1 094,00	0,00	8 752,94	7 658,94
21571	8484	Reparation - balayeuse RAVO CB1020326	18 538,10		18 538,10	16/05/2017	8	2 317,00	0,00	18 538,10	16 221,10
21571	8547	Reparation mini pelle BOBCAT 325	6 709,64		6 709,64	09/06/2017	8	838,00	0,00	6 709,64	5 871,64
21571	8550	Arrimage BL 625 ES Transfert engins	185,98		185,98	09/06/2017	1	185,98	0,00	185,98	0,00
21571	8644	4 anneaux arrimage interieur benne	552,72		552,72	05/07/2017	1	552,72	0,00	552,72	0,00
Total			677 711,48	0,00	677 711,48			35 344,70	528 152,20	149 559,28	114 214,58

Exercice : 2018 Budget: BUDGET PRINCIPAL VILLE Nature : 21578 AUTRE MATERIEL ET OUTILLAGE DE VOIRIE

Nature	Numéro inventaire	Désignation du bien	Valeur d'acquisition au 01/01/2018	Valeur d'acquisition de l'exercice	Valeur d'acquisition au 31/12/2018	Date d'acquisition d'acquisition	Durée amort.	Amortissement de l'exercice	Amortissements antérieurs	V.C.N. au 01/01/2018	V.C.N. au 31/12/2018
21578	1100	Matériels et outillages de voiries	10 501,71		10 501,71	31/05/2000	1	0,00	10 501,71	0,00	0,00
21578	1101	Matériels et outillages de voiries	13 674,68		13 674,68	22/09/2000	10	0,00	13 674,68	0,00	0,00
21578	1102	Matériels de voirie	6 706,38		6 706,38	29/11/2000	10	0,00	6 706,38	0,00	0,00
21578	1229	Autres matériels et outillages de voirie ex 2001	726,40		726,40	17/05/2001	1	0,00	726,40	0,00	0,00
21578	1230	Jalonnement Picardie signalisation	19 887,55		19 887,55	28/02/2001	10	0,00	19 887,55	0,00	0,00
21578	1231	Kit auto traction marquage des rues	3 179,82		3 179,82	17/05/2001	10	0,00	3 179,82	0,00	0,00
21578	1233	Saleuse sableuse automatique porte	14 613,67		14 613,67	14/09/2001	8	0,00	14 613,67	0,00	0,00
21578	1234	Blindage de tranchées	3 938,31		3 938,31	20/11/2001	15	0,00	3 938,31	0,00	0,00
21578	1322	Bennes service Voirie	5 830,88		5 830,88	22/03/2002	8	0,00	5 830,88	0,00	0,00
21578	1323	Jardinières service de la Voirie	4 933,47		4 933,47	17/04/2002	10	0,00	4 933,47	0,00	0,00
21578	1324	Brouette service des Espaces Verts	122,12		122,12	22/06/2002	1	0,00	122,12	0,00	0,00
21578	1325	Tronçonneuse/outillage de voirie	265,00		265,00	19/06/2002	1	0,00	265,00	0,00	0,00
21578	1327	Equipelement sécurité/outillage de voirie	592,56		592,56	17/07/2002	1	0,00	592,56	0,00	0,00
21578	1328	Débroussailleuse/outillage de voirie	688,11		688,11	17/07/2002	1	0,00	688,11	0,00	0,00
21578	1329	Remorque pour KANGOO/outillage de voirie	648,00		648,00	24/07/2002	1	0,00	648,00	0,00	0,00
21578	1330	Débroussailleuse/outillage de voirie	2 087,00		2 087,00	24/07/2002	10	0,00	2 087,00	0,00	0,00
21578	1331	Clautras pergolas/outillage	2 580,97		2 580,97	13/09/2002	10	0,00	2 580,97	0,00	0,00
21578	1332	Transporteur à chenille	3 443,42		3 443,42	09/10/2002	8	0,00	3 443,42	0,00	0,00
21578	1333	Intervention sur compteuse/tri	703,79		703,79	27/02/2002	1	0,00	703,79	0,00	0,00
21578	1345	Divers outillage de voirie	1 728,64		1 728,64	25/10/2002	1	0,00	1 728,64	0,00	0,00
21578	1475	Tronçonneuse thermique Grimpette	406,64		406,64	20/10/2002	1	0,00	406,64	0,00	0,00
21578	1476	Souffleur STIHL	613,22		613,22	22/10/2002	1	0,00	613,22	0,00	0,00
21578	1477	Bacs roulant	656,36		656,36	20/11/2002	1	0,00	656,36	0,00	0,00
21578	1478	Scie à sols sur roue Voirie	2 332,20		2 332,20	16/10/2002	10	0,00	2 332,20	0,00	0,00
21578	1479	Taille haies Laon nord	347,64		347,64	15/11/2002	1	0,00	347,64	0,00	0,00
21578	1480	Débroussailleuse service Insertion	948,00		948,00	22/05/2002	1	0,00	948,00	0,00	0,00
21578	1496	Benne preneuse type T	4 011,24		4 011,24	16/12/2002	10	0,00	4 011,24	0,00	0,00
21578	1523	Mise à jour 3 RIS	10 237,46		10 237,46	09/04/2003	10	0,00	10 237,46	0,00	0,00
21578	1524	Barrières rue Serurier	914,94		914,94	14/03/2003	1	0,00	914,94	0,00	0,00
21578	1562	Pompe SARP	368,00		368,00	23/05/2003	1	0,00	368,00	0,00	0,00
21578	1574	Débroussailleuse STHIL FS250	1 052,00		1 052,00	04/06/2003	1	0,00	1 052,00	0,00	0,00
21578	1580	Etau	205,46		205,46	27/06/2003	1	0,00	205,46	0,00	0,00
21578	1581	Tondeuse KAAZ	1 214,11		1 214,11	18/06/2003	1	0,00	1 214,11	0,00	0,00
21578	1582	Divers outillage de voirie/environnement	1 539,11		1 539,11	18/06/2003	1	0,00	1 539,11	0,00	0,00
21578	1583	Divers outillages de voirie	1 305,02		1 305,02	18/06/2003	1	0,00	1 305,02	0,00	0,00
21578	1596	Protection arbres diverses rues	417,40		417,40	08/08/2003	1	0,00	417,40	0,00	0,00
21578	1597	Divers outillages (tronçonneuse)	857,24		857,24	06/08/2003	1	0,00	857,24	0,00	0,00
21578	1598	Equipelement CTM/service Voirie	1 576,69		1 576,69	01/08/2003	1	0,00	1 576,69	0,00	0,00
21578	1599	Divers équipements service Voirie	734,86		734,86	01/08/2003	1	0,00	734,86	0,00	0,00
21578	1600	Découpeuse thermique à disque	1 002,81		1 002,81	01/08/2003	1	0,00	1 002,81	0,00	0,00
21578	1601	Bâche pour enrobés/équipement	1 041,72		1 041,72	01/08/2003	1	0,00	1 041,72	0,00	0,00
21578	1602	Débroussailleuse	549,00		549,00	30/07/2003	1	0,00	549,00	0,00	0,00
21578	1603	Divers outillages service Environnement	1 645,94		1 645,94	30/07/2003	10	0,00	1 645,94	0,00	0,00
21578	1604	Divers équipements service Environnement	4 834,94		4 834,94	25/07/2003	10	0,00	4 834,94	0,00	0,00
21578	1605	Divers équipements Atelier Electricité	1 747,00		1 747,00	25/07/2003	10	0,00	1 747,00	0,00	0,00
21578	1606	Echelles Ville haute Duchène	103,87		103,87	23/07/2003	1	0,00	103,87	0,00	0,00
21578	1636	Clou aluminium signalisation	747,50		747,50	27/08/2003	1	0,00	747,50	0,00	0,00

21578	1637	Divers materiels de voiries	2 776,27	2 776,27	20/08/2003	10	0,00	2 776,27	0,00	0,00
21578	1641	Outillage voiries (marteau)	3 187,41	3 187,41	10/09/2003	10	0,00	3 187,41	0,00	0,00
21578	1646	Fournitures EP illuminations	932,88	932,88	24/09/2003	1	0,00	932,88	0,00	0,00
21578	1651	Fournitures EP illuminations	1 811,22	1 811,22	26/09/2003	10	0,00	1 811,22	0,00	0,00
21578	1663	Fourniture pour ATLAS	1 318,59	1 318,59	08/10/2003	1	0,00	1 318,59	0,00	0,00
21578	1701	Acquisition 4 bennes	13 299,52	13 299,52	26/11/2003	8	0,00	13 299,52	0,00	0,00
21578	1723	Fournitures EP illuminations	787,21	787,21	10/12/2003	1	0,00	787,21	0,00	0,00
21578	1728	Arrosage automatique pont de Vaux	822,36	822,36	17/12/2003	1	0,00	822,36	0,00	0,00
21578	1737	Arrosoir automatique Rond Point Commissariat	892,25	892,25	19/12/2003	1	0,00	892,25	0,00	0,00
21578	1751	Arrosage automatique Gendarmerie	617,35	617,35	14/02/2004	1	0,00	617,35	0,00	0,00
21578	1752	Arrosage automatique rond point Combattant	1 344,82	1 344,82	14/02/2004	1	0,00	1 344,82	0,00	0,00
21578	1753	Arrosage automatique rond point Charles de Gaulle	648,07	648,07	14/02/2004	1	0,00	648,07	0,00	0,00
21578	1754	Arrosage automatique rond point de Vaux	1 160,89	1 160,89	14/02/2004	1	0,00	1 160,89	0,00	0,00
21578	1755	Arrosage automatique Ecusson	548,81	548,81	14/02/2004	1	0,00	548,81	0,00	0,00
21578	1756	Rond point du Docteur Menu	1 207,95	1 207,95	14/02/2004	1	0,00	1 207,95	0,00	0,00
21578	1757	Saleuse tractée	80,00	80,00	28/02/2004	1	0,00	80,00	0,00	0,00
21578	1758	Divers outillages Grimpettes	1 050,00	1 050,00	27/02/2004	1	0,00	1 050,00	0,00	0,00
21578	1796	Tronçonneuse Grimpette	784,43	784,43	05/03/2004	1	0,00	784,43	0,00	0,00
21578	1812	Machine pour marquage	8 180,64	8 180,64	30/04/2004	8	0,00	8 180,64	0,00	0,00
21578	1822	Plaque vibrante	1 530,88	1 530,88	21/05/2004	1	0,00	1 530,88	0,00	0,00
21578	1881	Arrosage automatique rond point Douanes	29,83	29,83	17/07/2004	1	0,00	29,83	0,00	0,00
21578	1890	Serrurerie glissière de sécurité	41,58	41,58	31/07/2004	1	0,00	41,58	0,00	0,00
21578	1902	Menuiserie charpente	96,83	96,83	30/06/2004	1	0,00	96,83	0,00	0,00
21578	1903	Taille haies	747,09	747,09	06/08/2004	1	0,00	747,09	0,00	0,00
21578	1904	Tronçonneuse perche élagueuse	852,44	852,44	06/08/2004	1	0,00	852,44	0,00	0,00
21578	1906	Petit outillage	2 803,50	2 803,50	31/07/2004	10	0,00	2 803,50	0,00	0,00
21578	1909	Tronçonneuse	739,13	739,13	31/07/2004	1	0,00	739,13	0,00	0,00
21578	1910	Souffleur débroussaieur	2 045,28	2 045,28	31/07/2004	10	0,00	2 045,28	0,00	0,00
21578	1911	Mise en sécurité de diverses rues	677,70	677,70	23/08/2004	1	0,00	677,70	0,00	0,00
21578	1932	Flèche Vitralite	4 896,21	4 896,21	13/09/2004	10	0,00	4 896,21	0,00	0,00
21578	1959	Panneaux rue Pasteur	144,19	144,19	28/10/2004	1	0,00	144,19	0,00	0,00
21578	1960	Miroir rue Romanette	494,19	494,19	08/10/2004	1	0,00	494,19	0,00	0,00
21578	1970	Divers outillages	1 095,27	1 095,27	17/11/2004	1	0,00	1 095,27	0,00	0,00
21578	2028	Différentes fournitures	4 125,01	4 125,01	27/04/2005	10	0,00	4 125,01	0,00	0,00
21578	2032	Barrière	315,67	315,67	06/05/2005	1	0,00	315,67	0,00	0,00
21578	2033	Aérothermes	2 194,66	2 194,66	06/05/2005	10	0,00	2 194,66	0,00	0,00
21578	2119	Divers outillages	291,51	291,51	28/07/2005	1	0,00	291,51	0,00	0,00
21578	2162	Barrière de circulation	5 364,06	5 364,06	21/09/2005	10	0,00	5 364,06	0,00	0,00
21578	2225	Signalisation	649,50	649,50	04/11/2005	1	0,00	649,50	0,00	0,00
21578	2313	Taille haies	327,00	327,00	20/12/2005	1	0,00	327,00	0,00	0,00
21578	2646	Barrière de circulation	2 087,02	2 087,02	24/11/2006	10	0,00	2 087,02	0,00	0,00
21578	2716	Bache tarmac pour véhicule	346,24	346,24	13/12/2006	1	0,00	346,24	0,00	0,00
21578	2802	Bétonnière	246,50	246,50	23/03/2007	1	0,00	246,50	0,00	0,00
21578	2829	Ensemble PANDA	7 886,42	7 886,42	30/03/2007	10	0,00	7 886,42	0,00	0,00
21578	2852	Ponçeuse à bande	402,50	402,50	04/05/2007	1	0,00	402,50	0,00	0,00
21578	2866	Meuleuse	187,77	187,77	16/05/2007	1	0,00	187,77	0,00	0,00
21578	2886	Table pique nique parking de la Plaine	362,39	362,39	13/06/2007	1	0,00	362,39	0,00	0,00
21578	2923	Tondeuse kawasaki fj180v cs 57+fj180v-cs57-r	4 144,14	4 144,14	18/07/2007	10	0,00	4 144,14	0,00	0,00
21578	2930	Taille haies	360,00	360,00	20/07/2007	1	0,00	360,00	0,00	0,00
21578	2948	Souffleur echo PB650	640,00	640,00	10/08/2007	1	0,00	640,00	0,00	0,00
21578	2958	Tondeuse toro proline 593 diesel	12 909,62	12 909,62	14/08/2007	10	0,00	12 909,62	0,00	0,00
21578	2959	Perçeuse visseuse	273,88	273,88	14/08/2007	1	0,00	273,88	0,00	0,00

21578	2964	Perçuse visseuse	228,24	228,24	17/08/2007	1	0,00	228,24	0,00	0,00
21578	2968	Tondeuse TORO	1 410,08	1 410,08	22/08/2007	1	0,00	1 410,08	0,00	0,00
21578	2969	Taille haies	655,41	655,41	22/08/2007	1	0,00	655,41	0,00	0,00
21578	2972	Débroussailluse FS250	538,20	538,20	24/08/2007	1	0,00	538,20	0,00	0,00
21578	2973	Tronçonneuse stihl ms660	1 136,20	1 136,20	24/08/2007	1	0,00	1 136,20	0,00	0,00
21578	2974	Débroussailluse	538,20	538,20	24/08/2007	1	0,00	538,20	0,00	0,00
21578	2975	Tronçonneuse ECHO 4200 guide 38	357,60	357,60	24/08/2007	1	0,00	357,60	0,00	0,00
21578	2976	Taille haie thermique	525,04	525,04	24/08/2007	1	0,00	525,04	0,00	0,00
21578	2978	Débroussailluse	1 076,40	1 076,40	24/08/2007	1	0,00	1 076,40	0,00	0,00
21578	2986	Taille haie STIHL HS 45 - CTM	583,65	583,65	14/09/2007	10	0,00	583,65	0,00	0,00
21578	3034	Tondeuse viking MB VS modèle 12h802	777,40	777,40	19/10/2007	1	0,00	777,40	0,00	0,00
21578	3046	Boite à outils + outillages	525,95	525,95	18/10/2007	1	0,00	525,95	0,00	0,00
21578	3065	Décapeur et ponçuse	410,55	410,55	14/11/2007	1	0,00	410,55	0,00	0,00
21578	3116	Détecteur métal	238,00	238,00	07/12/2007	1	0,00	238,00	0,00	0,00
21578	3140	Caméra de regard hydrozoom	7 971,34	7 971,34	12/12/2007	10	0,00	7 971,34	0,00	0,00
21578	3158	Trolley double 126 outils + agrafeuse	410,60	410,60	31/12/2007	1	0,00	410,60	0,00	0,00
21578	3295	Barrières 14 barreaux 2 m de long	8 252,40	8 252,40	18/06/2008	10	827,40	7 425,00	827,40	0,00
21578	3296	Cuve à eau de 1000 litres en PVC	239,20	239,20	18/06/2008	1	0,00	239,20	0,00	0,00
21578	3325	3 Tondeuses Kaaz LM 53 HXA-PRO	3 893,73	3 893,73	16/07/2008	10	392,73	3 501,00	392,73	0,00
21578	3348	Visseuse BSZ 12 IMPULS	216,48	216,48	29/08/2008	1	0,00	216,48	0,00	0,00
21578	3351	Equipement mesure Dosatron	1 184,90	1 184,90	03/09/2008	1	0,00	1 184,90	0,00	0,00
21578	3412	Decoupeuse STIHL TS400	989,77	989,77	10/10/2008	1	0,00	989,77	0,00	0,00
21578	3505	Rideaux LED 230V blanc	2 244,53	2 244,53	10/12/2008	10	228,53	2 016,00	228,53	0,00
21578	3817	Illuminations de Noël 2009	19 177,08	19 177,08	28/10/2009	10	1 917,00	15 336,00	3 841,08	1 924,08
21578	3871	Plafond de lumière led blanc illumination exterieu	5 318,22	5 318,22	07/12/2009	10	531,00	4 248,00	1 070,22	539,22
21578	3960	Guirlande de Noel 2010	1 181,65	1 181,65	05/02/2010	10	118,00	826,00	355,65	237,65
21578	4061	Diverses illuminatons de Noel : sapins givrés	17 417,52	17 417,52	05/05/2010	10	1 741,00	12 187,00	5 230,52	3 489,52
21578	4259	115 Barrières mobile pour voirie	4 998,20	4 998,20	29/09/2010	10	499,00	3 493,00	1 505,20	1 006,20
21578	4359	Moteur honda pour saleuse acometis	1 031,18	1 031,18	07/12/2010	1	0,00	1 031,18	0,00	0,00
21578	4515	Bac d'orangerie	3 439,70	3 439,70	25/05/2011	30	114,00	684,00	2 755,70	2 641,70
21578	4748	Illuminations de Noël	18 093,83	18 093,83	09/11/2011	30	603,00	3 542,00	14 551,83	13 948,83
21578	4773	Barrière extensible H1M D3M	101,36	101,36	16/11/2011	1	0,00	101,36	0,00	0,00
21578	4785	100 barrières de circulation 14 barreaux	4 305,60	4 305,60	23/11/2011	30	143,00	858,00	3 447,60	3 304,60
21578	5067	Illumination guirlande de Noël	17 996,50	17 996,50	20/06/2012	10	1 394,00	6 970,00	11 026,50	9 632,50
21578	5076	Plaque vibrante p/envrobé AMMANN AVP1240 HONDA	1 435,20	1 435,20	27/06/2012	1	0,00	1 435,20	0,00	0,00
21578	5386	Moteur épandage ACOMETYS saleuse CN-429-PR(6255xk	849,96	849,96	05/12/2012	1	0,00	849,96	0,00	0,00
21578	5428	1 moteur GX270 QXE4 saleuse 6420	1 016,60	1 016,60	12/12/2012	1	0,00	1 016,60	0,00	0,00
21578	5602	Pièce pour illumination de Noël	14 940,43	14 940,43	07/05/2013	30	498,00	1 992,00	12 948,43	12 450,43
21578	6052	Bacs d'orangeries cathédrale	6 691,20	6 691,20	29/01/2014	30	223,00	669,00	6 022,20	5 799,20
21578	6376	Corbeille tulipe 100 L+sceau en metal	3 861,24	3 861,24	26/06/2014	10	386,00	1 158,00	2 703,24	2 317,24
21578	6508	Décoration de Noel 2014	1 224,00	1 224,00	24/09/2014	1	0,00	1 224,00	0,00	0,00
21578	6564	Rampe pour machine à peinture	1 095,61	1 095,61	17/10/2014	1	0,00	1 095,61	0,00	0,00
21578	6617	Décoration de Noel - rue saint Jean	16 307,24	16 307,24	14/11/2014	10	1 631,00	4 893,00	11 414,24	9 783,24
21578	6689	Ours polaire + manchot - déco de Noel	1 268,40	1 268,40	10/12/2014	1	0,00	1 268,40	0,00	0,00
21578	6710	Saleuse honda qx-e4-oh	1 129,25	1 129,25	10/12/2014	8	141,00	423,00	706,25	565,25
21578	7053	Pot Conique Extérieur	6 488,40	6 488,40	03/06/2015	10	649,00	1 298,00	5 190,40	4 541,40
21578	7066	Jardinières Atech marron - Espace vert	570,00	570,00	05/06/2015	1	0,00	570,00	0,00	0,00
21578	732	Matériel outillage voirie 1997	44 790,48	44 790,48	01/01/1997	10	0,00	44 790,48	0,00	0,00
21578	733	Matériel outillage voirie	48 714,68	48 714,68	01/01/1998	30	1 623,82	30 852,59	17 862,09	16 238,27
21578	735	Matériel outillage voirie 1999	40 231,86	40 231,86	01/01/1999	10	0,00	40 231,86	0,00	0,00
21578	7356	Table pique nique - Plateau saint vincent	2 043,10	2 043,10	06/11/2015	10	204,00	408,00	1 635,10	1 431,10
21578	736	Matériel outillage voirie 1999	9 093,98	9 093,98	01/01/1999	15	0,00	9 093,98	0,00	0,00

21578	737	Matériel outillage voirie	88 132,93	88 132,93	01/01/1999	30	2 937,76	52 879,69	35 253,24	32 315,48
21578	7559	Pot conique extérieur - Place Saint Julien	1 460,40	1 460,40	19/10/2015	1	0,00	1 460,40	0,00	0,00
21578	7754	support mobilier propreté	1 632,00	1 632,00	19/05/2016	10	163,00	163,00	1 469,00	1 306,00
21578	7757	Support pour sac poubelle	1 084,59	1 084,59	19/05/2016	1	0,00	1 084,59	0,00	0,00
21578	7772	barriere amovible	1 605,23	1 605,23	27/05/2016	30	53,00	53,00	1 552,23	1 499,23
21578	7852	Cloture -rue du change	200,40	200,40	06/07/2016	1	0,00	200,40	0,00	0,00
21578	7941	Barrières de sécurités	4 068,00	4 068,00	23/08/2016	30	135,00	135,00	3 933,00	3 798,00
21578	7942	Volia bleue - Avenue Pierre Mendès France	4 334,76	4 334,76	23/08/2016	10	433,00	433,00	3 901,76	3 468,76
21578	7956	Barrières extensibles	717,36	717,36	02/09/2016	1	0,00	717,36	0,00	0,00
21578	8226	Pot -rue Jules Fouquet	698,00	698,00	21/12/2016	1	0,00	698,00	0,00	0,00
21578	8444	Table pique nique	823,80	823,80	27/04/2017	1	823,80	0,00	823,80	0,00
21578	8472	Illuminations Noël	14 502,36	14 502,36	16/05/2017	10	1 450,00	0,00	14 502,36	13 052,36
21578	8504	Barrière Optima - CTM	4 308,00	4 308,00	31/05/2017	30	143,00	0,00	4 308,00	4 165,00
21578	8690	Pots en plastiques	399,60	399,60	09/08/2017	1	399,60	0,00	399,60	0,00
21578	8787	Guirlandes Electriques 2017	17 979,65	17 979,65	13/09/2017	10	1 797,00	0,00	17 979,65	16 182,65
21578	9591	Bacs a sel jaune	2 304,00	2 304,00	15/12/2017	10	230,00	0,00	2 304,00	2 074,00
21578	9650	Porte sac orbis		1 877,85	1 877,85	24/01/2018	30	0,00	0,00	1 877,85
21578	9651	Porte sac ecocollector		1 200,00	1 200,00	24/01/2018	1	0,00	0,00	1 200,00
21578	9733	Dosatron D3 GI2 -Serre Municipale		552,00	552,00	23/03/2018	1	0,00	0,00	552,00
21578	9762	Bac à fleurs - Place Aubry		1 505,76	1 505,76	18/04/2018	1	0,00	0,00	1 505,76
21578	20070100001	Souffleur STIHL BR 550 - CTM	583,65	583,65	11/09/2007	10	0,00	583,65	0,00	0,00
21578	20070100002	Souffleur STIHL BR 550 - CTM	583,65	583,65	11/09/2007	10	0,00	583,65	0,00	0,00
21578	20070100003	Souffleur STIHL BR 550 - CTM	583,65	583,65	11/09/2007	10	0,00	583,65	0,00	0,00
21578	20070100004	Souffleur STIHL BR 550 - CTM	583,65	583,65	11/09/2007	10	0,00	583,65	cd 21/03/2019	0,00
21578	20070100005	Taille haies hs 45 - CTM	334,87	334,87	11/09/2007	10	0,00	334,87	0,00	0,00
21578	20180100005	Diable Bavette rabattable - CTM	129,81	129,81	09/07/2007	1	0,00	129,81	0,00	0,00
21578	20180100063	Corbeille ORBIS noir à fixation murale		7 979,04	7 979,04	24/08/2018	0	0,00	0,00	7 979,04
21578	20180100150	Clôture de chantier		2 557,29	2 557,29	27/04/2018	10	0,00	0,00	2 557,29
21578	20180100151	Barrières de Circulation		4 658,40	4 658,40	18/06/2018	10	0,00	0,00	4 658,40
21578	20180100296	Plafond lumineux - rue Eugène Leduc		29 107,94	29 107,94	14/11/2018	0	0,00	0,00	29 107,94
Total			715 288,23	49 438,28	764 726,51		22 429,64	525 146,68	190 141,55	217 150,19

Exercice : 2018 Budget: BUDGET PRINCIPAL VILLE Nature : 2158 AUTRES INSTALLATIONS, MATERIEL ET OUTILLAGE TECH.

Nature	Numéro inventaire	Désignation du bien	Valeur d'acquisition au 01/01/2018	Valeur d'acquisition de l'exercice	Valeur d'acquisition au 31/12/2018	Date d'acquisition	Durée amort.	Amortissement de l'exercice	Amortissements antérieurs	V.C.N. au 01/01/2018	V.C.N. au 31/12/2018
2158	1103	Autres matériels et outillages	14 428,11		14 428,11	16/05/2000	1	0,00	14 428,10	0,01	0,01
2158	1105	Outillage couverture	1 622,91		1 622,91	25/08/2000	10	0,00	1 622,91	0,00	0,00
2158	1106	Outillage voirie maçonnerie	2 053,75		2 053,75	05/09/2000	10	0,00	2 053,75	0,00	0,00
2158	1107	Outillage plomberie chauffage	1 624,55		1 624,55	26/09/2000	10	0,00	1 624,55	0,00	0,00
2158	1108	Thermojet 200 l pour cuisine centrale	32 731,71		32 731,71	04/10/2000	10	0,00	32 731,71	0,00	0,00
2158	1109	Réinstallation cuisine	6 283,06		6 283,06	17/10/2000	10	0,00	6 283,06	0,00	0,00
2158	1110	Scelleuse film barquettes cuisine	7 216,58		7 216,58	30/10/2000	10	0,00	7 216,58	0,00	0,00
2158	1111	Pilonneuse	3 172,53		3 172,53	22/11/2000	10	0,00	3 172,53	0,00	0,00
2158	1112	Trancheur robot coupe cuisine centrale	3 145,90		3 145,90	24/11/2000	10	0,00	3 145,90	0,00	0,00
2158	1113	Déplacement cellule cuisine centrale	2 133,25		2 133,25	30/11/2000	10	0,00	2 133,25	0,00	0,00
2158	1114	Matériels divers pour service	10 238,69		10 238,69	11/07/2000	12	0,00	10 238,69	0,00	0,00
2158	1189	Divers matériels acquis en 2001	2 757,30		2 757,30	01/01/2001	10	0,00	2 757,30	0,00	0,00
2158	1235	Autres matériels et outillages	13 613,83		13 613,83	01/01/2001	10	0,00	13 613,83	0,00	0,00
2158	1236	Outillage carrieres OTT hydrométrie	1 623,82		1 623,82	15/02/2001	10	0,00	1 623,82	0,00	0,00
2158	1237	Pompe pour fontaine de la gare	3 646,58		3 646,58	30/05/2001	10	0,00	3 646,58	0,00	0,00

2158	1238	Affuteuse meuleuse	1 863,27	1 863,27	28/06/2001	10	0,00	1 863,27	0,00	0,00
2158	1239	Matériels de cuisine Delaunay	4 168,21	4 168,21	30/07/2001	12	0,00	4 168,21	0,00	0,00
2158	1240	Déplacement de la cellule cryogénique	2 115,02	2 115,02	21/08/2001	12	0,00	2 115,02	0,00	0,00
2158	1241	Echelle à coulisse	2 387,81	2 387,81	31/07/2001	10	0,00	2 387,81	0,00	0,00
2158	1242	Four de remise à température Office de Vaux	4 908,09	4 908,09	29/08/2001	12	0,00	4 908,09	0,00	0,00
2158	1243	Coffret à outils Somatém	2 043,27	2 043,27	31/07/2001	10	0,00	2 043,27	0,00	0,00
2158	1244	Ensemble de tuyauterie d'aspiration	4 200,41	4 200,41	30/09/2001	20	210,02	3 360,32	840,09	630,07
2158	1245	Châlet de Noël	1 805,06	1 805,06	30/11/2001	1	0,00	1 805,06	0,00	0,00
2158	1246	Compresseur Delvibiss	4 740,55	4 740,55	14/12/2001	10	0,00	4 740,55	0,00	0,00
2158	1334	Equipement pour châlet de Noël	188,17	188,17	03/04/2002	1	0,00	188,17	0,00	0,00
2158	1335	Caisse à outils/service Plomberie	606,83	606,83	17/04/2002	1	0,00	606,83	0,00	0,00
2158	1336	Perceuse/outillages divers	963,98	963,98	17/07/2002	1	0,00	963,98	0,00	0,00
2158	1337	Equipement complémentaire	3 897,76	3 897,76	24/07/2002	10	0,00	3 897,76	0,00	0,00
2158	1338	Echelle à coulisse	2 012,39	2 012,39	24/07/2002	10	0,00	2 012,39	0,00	0,00
2158	1339	Outillage service Serrurerie	458,77	458,77	31/07/2002	1	0,00	458,77	0,00	0,00
2158	1340	Outillage peinture 2002	2 392,00	2 392,00	24/04/2002	10	0,00	2 392,00	0,00	0,00
2158	1341	Divers outillages 2002	1 729,31	1 729,31	30/08/2002	1	0,00	1 729,31	0,00	0,00
2158	1342	Divers outillages 2002	1 324,59	1 324,59	04/09/2002	1	0,00	1 324,59	0,00	0,00
2158	1343	Distancemètre Disto classicIC	431,56	431,56	25/09/2002	1	0,00	431,56	0,00	0,00
2158	1430	Divers outillages 2002	694,58	694,58	31/08/2002	1	0,00	694,58	0,00	0,00
2158	1431	Nettoyeur haute pression	2 412,33	2 412,33	30/11/2002	10	0,00	2 412,33	0,00	0,00
2158	1432	Muller démonte pneu semi-automatique	1 394,81	1 394,81	30/11/2002	1	0,00	1 394,81	0,00	0,00
2158	1433	Compresseur + équipts B3800 BF MA 566	338,11	338,11	07/11/2002	1	0,00	338,11	0,00	0,00
2158	1434	Divers outillage 2002	1 287,60	1 287,60	18/11/2002	1	0,00	1 287,60	0,00	0,00
2158	1435	Saft phare halogène Exploreur	61,14	61,14	31/10/2002	1	0,00	61,14	0,00	0,00
2158	1436	Fournitures cellule	9 936,07	9 936,07	30/05/2002	10	0,00	9 936,07	0,00	0,00
2158	1437	Jauges fissures	192,71	192,71	20/11/2002	1	0,00	192,71	0,00	0,00
2158	1510	Divers équipements Cuisine Centrale	6 141,09	6 141,09	25/11/2002	10	0,00	6 141,09	0,00	0,00
2158	1607	Divers équipements Atelier Electricité	1 503,61	1 503,61	25/07/2003	1	0,00	1 503,61	0,00	0,00
2158	1608	Outillage CTM service Maçonnerie	1 256,12	1 256,12	25/07/2003	1	0,00	1 256,12	0,00	0,00
2158	1609	Outillage CTM service Peinture	2 266,00	2 266,00	25/07/2003	10	0,00	2 266,00	0,00	0,00
2158	1610	Equipement CTM SIR : ponçeuse	665,59	665,59	23/07/2003	1	0,00	665,59	0,00	0,00
2158	1611	Equipements CTM service Astreintes	452,75	452,75	23/07/2003	1	0,00	452,75	0,00	0,00
2158	1612	Equipements CTM : échelles	400,66	400,66	18/07/2003	1	0,00	400,66	0,00	0,00
2158	1613	Equipements CTM enrouleur auto	307,93	307,93	18/07/2003	1	0,00	307,93	0,00	0,00
2158	1642	Divers équipements CTM	1 983,05	1 983,05	10/09/2003	10	0,00	1 983,05	0,00	0,00
2158	1653	Visseuse outillage 2003	627,90	627,90	01/10/2003	1	0,00	627,90	0,00	0,00
2158	1682	Haut et part ballon quartier Champagne	1 506,96	1 506,96	10/10/2003	10	0,00	1 506,96	0,00	0,00
2158	1700	Perforateur sans fil	609,96	609,96	26/11/2003	1	0,00	609,96	0,00	0,00
2158	1724	Multi benne véhicule 4273 TG 02	24 625,64	24 625,64	10/12/2003	10	0,00	24 625,64	0,00	0,00
2158	1735	Echelle gros outillage 2003	1 006,98	1 006,98	19/12/2003	1	0,00	1 006,98	0,00	0,00
2158	1823	Taille haies	1 780,72	1 780,72	26/05/2004	10	0,00	1 780,72	0,00	0,00
2158	1861	Débroussailleuse FS 45 Ville haute	159,20	159,20	30/06/2004	1	0,00	159,20	0,00	0,00
2158	1879	Débroussailleuse Ville basse	495,20	495,20	30/06/2004	1	0,00	495,20	0,00	0,00
2158	1892	Gros outillage	673,35	673,35	31/07/2004	1	0,00	673,35	0,00	0,00
2158	1893	Gros outillage visseuse	663,25	663,25	31/07/2004	1	0,00	663,25	0,00	0,00
2158	1894	Décapeur, ponçeuse, perceuse	490,36	490,36	31/07/2004	1	0,00	490,36	0,00	0,00
2158	1895	Peinture	52,62	52,62	31/07/2004	1	0,00	52,62	0,00	0,00
2158	1896	Serrurerie	269,10	269,10	31/07/2004	1	0,00	269,10	0,00	0,00
2158	1897	Visseuse	777,40	777,40	31/07/2004	1	0,00	777,40	0,00	0,00
2158	1900	Tondeuse débroussailleuse	1 435,20	1 435,20	16/07/2004	1	0,00	1 435,20	0,00	0,00
2158	1901	Etabli	144,41	144,41	31/07/2004	1	0,00	144,41	0,00	0,00

2158	1905	Outillage	215,28	215,28	31/07/2004	1	0,00	215,28	0,00	0,00
2158	1907	Projecteur à choc	215,14	215,14	31/07/2004	1	0,00	215,14	0,00	0,00
2158	1908	Aspirateur, escabeau	487,15	487,15	31/08/2004	1	0,00	487,15	0,00	0,00
2158	1913	Menuiserie	330,10	330,10	07/07/2004	1	0,00	330,10	0,00	0,00
2158	1914	Serrurerie	2 412,39	2 412,39	07/07/2004	10	0,00	2 412,39	0,00	0,00
2158	1916	Chauffage outillage	1 228,62	1 228,62	31/07/2004	1	0,00	1 228,62	0,00	0,00
2158	1917	Echelle visseuse	1 957,27	1 957,27	31/08/2004	10	0,00	1 957,27	0,00	0,00
2158	1919	Scie sauteuse échelle	413,17	413,17	31/08/2004	1	0,00	413,17	0,00	0,00
2158	1924	Gros outillage 2004	695,35	695,35	31/08/2004	1	0,00	695,35	0,00	0,00
2158	1938	Lève plaque TALIA TOP	490,84	490,84	30/09/2004	1	0,00	490,84	0,00	0,00
2158	1952	Souffleur STHIL	2 104,96	2 104,96	23/09/2004	10	0,00	2 104,96	0,00	0,00
2158	1969	Gros outillage 2004	322,92	322,92	25/11/2004	1	0,00	322,92	0,00	0,00
2158	1999	Sèche linge	4 776,00	4 776,00	25/02/2005	10	0,00	4 776,00	0,00	0,00
2158	2000	Lave vaisselle	5 812,56	5 812,56	25/02/2005	12	0,00	5 812,56	0,00	0,00
2158	2016	Lave linge MIELE 10 kgs	7 580,00	7 580,00	30/03/2005	10	0,00	7 580,00	0,00	0,00
2158	2168	Souffleur type PB 6000	501,12	501,12	28/09/2005	1	0,00	501,12	0,00	0,00
2158	2169	Tronçonneuse STIHL MS 660	1 075,20	1 075,20	28/09/2005	1	0,00	1 075,20	0,00	0,00
2158	2170	Disqueuse sans fil	275,36	275,36	28/09/2005	5	0,00	275,36	0,00	0,00
2158	2171	Divers outillages	1 695,93	1 695,93	28/09/2005	10	0,00	1 695,93	0,00	0,00
2158	2172	Divers matériels	702,04	702,04	28/09/2005	1	0,00	702,04	0,00	0,00
2158	2173	Transformateur de soudage	218,58	218,58	28/09/2005	1	0,00	218,58	0,00	0,00
2158	2174	Marteau perforateur + mèche de forage	478,40	478,40	28/09/2005	1	0,00	478,40	0,00	0,00
2158	2176	Débroussailluse	504,71	504,71	28/09/2005	1	0,00	504,71	0,00	0,00
2158	2178	Perforeuse + visseuse	860,77	860,77	06/10/2005	1	0,00	860,77	0,00	0,00
2158	2184	Klimeck	86,48	86,48	20/09/2005	1	0,00	86,48	0,00	0,00
2158	2197	Nettoyeur 125 bars	284,05	284,05	12/10/2005	1	0,00	284,05	0,00	0,00
2158	2220	Torche pince tube	964,57	964,57	21/09/2005	1	0,00	964,57	0,00	0,00
2158	2221	Perfo s/fil type tega	891,02	891,02	14/10/2005	1	0,00	891,02	0,00	0,00
2158	2227	Transpalette	357,60	357,60	09/11/2005	1	0,00	357,60	0,00	0,00
2158	2229	Groupe Electrogène	522,95	522,95	09/11/2005	1	0,00	522,95	0,00	0,00
2158	2235	Echelle en alu	798,93	798,93	16/11/2005	1	0,00	798,93	0,00	0,00
2158	2242	Rampe stade Levindrey+ brouette	617,85	617,85	24/11/2005	1	0,00	617,85	0,00	0,00
2158	2287	Coffret mécanicien	134,30	134,30	14/12/2005	1	0,00	134,30	0,00	0,00
2158	2311	Perceuse	791,99	791,99	20/12/2005	1	0,00	791,99	0,00	0,00
2158	2354	Cellule de refroidissement	25 116,00	25 116,00	03/02/2006	12	2 093,00	23 023,00	2 093,00	0,00
2158	2371	Perceuse perfo Bosch	352,82	352,82	01/03/2006	1	0,00	352,82	0,00	0,00
2158	2416	Matériel cuisine	1 497,27	1 497,27	12/04/2006	1	0,00	1 497,27	0,00	0,00
2158	2422	Cellule de refroidissement à chariot	27 954,24	27 954,24	12/05/2006	12	2 335,24	25 619,00	2 335,24	0,00
2158	2428	Tondeuse et tronçonneuse	4 629,67	4 629,67	17/05/2006	10	0,00	4 629,67	0,00	0,00
2158	2440	Taille haie	468,01	468,01	31/05/2006	1	0,00	468,01	0,00	0,00
2158	2455	Kit boîtier radio NICOLA	2 445,82	2 445,82	16/06/2006	10	0,00	2 445,82	0,00	0,00
2158	2474	Taille haies	329,25	329,25	28/06/2006	1	0,00	329,25	0,00	0,00
2158	2479	Meuleuses	552,31	552,31	28/06/2006	1	0,00	552,31	0,00	0,00
2158	2480	Tondeuses	1 031,04	1 031,04	28/06/2006	1	0,00	1 031,04	0,00	0,00
2158	2483	Marteau électropneumatique	717,60	717,60	28/06/2006	1	0,00	717,60	0,00	0,00
2158	2490	Tondeuse	1 170,02	1 170,02	07/07/2006	1	0,00	1 170,02	0,00	0,00
2158	2492	Motobineuse	520,00	520,00	07/07/2006	1	0,00	520,00	0,00	0,00
2158	2501	Echafaudage	1 249,82	1 249,82	19/07/2006	1	0,00	1 249,82	0,00	0,00
2158	2503	Moto pompe	1 720,65	1 720,65	21/07/2006	10	0,00	1 720,65	0,00	0,00
2158	2504	Etau d'établi	275,08	275,08	21/07/2006	1	0,00	275,08	0,00	0,00
2158	2505	Scie circulaire	191,36	191,36	21/07/2006	1	0,00	191,36	0,00	0,00
2158	2511	Perceuse visseuse 18 V	412,62	412,62	28/07/2006	1	0,00	412,62	0,00	0,00

2158	2513	Meuleuse +forêt	509,58	509,58	28/07/2006	3	0,00	509,58	0,00	0,00
2158	2514	Perforateur+ batterie	529,23	529,23	28/07/2006	1	0,00	529,23	0,00	0,00
2158	2518	Débroussailleuse + taille haie	812,99	812,99	04/08/2006	1	0,00	812,99	0,00	0,00
2158	2520	Meuleuse droite	413,27	413,27	04/08/2006	1	0,00	413,27	0,00	0,00
2158	2521	Souffleur	1 140,00	1 140,00	04/08/2006	1	0,00	1 140,00	0,00	0,00
2158	2528	Laveuse à câble	1 961,44	1 961,44	11/08/2006	12	168,44	1 793,00	168,44	0,00
2158	2540	Divers outillages pour la plomberie	465,40	465,40	23/08/2006	1	0,00	465,40	0,00	0,00
2158	2558	Outillage Service Mécanique	392,29	392,29	15/09/2006	1	0,00	392,29	0,00	0,00
2158	2571	Tonçonneuse élagage	1 232,00	1 232,00	06/10/2006	1	0,00	1 232,00	0,00	0,00
2158	2602	Chariot de ménage	177,01	177,01	08/11/2006	1	0,00	177,01	0,00	0,00
2158	2603	Hachoir cutter	812,05	812,05	08/11/2006	1	0,00	812,05	0,00	0,00
2158	2628	Armoire froide	2 164,76	2 164,76	22/11/2006	12	184,76	1 980,00	184,76	0,00
2158	2644	Aspirateur Logistique Scolaire	525,28	525,28	22/11/2006	1	0,00	525,28	0,00	0,00
2158	2647	Marche pied	502,53	502,53	29/11/2006	1	0,00	502,53	0,00	0,00
2158	2659	Gardian halogène HPA Energizer	212,62	212,62	29/11/2006	1	0,00	212,62	0,00	0,00
2158	2664	Balance	956,68	956,68	06/12/2006	1	0,00	956,68	0,00	0,00
2158	2712	Chariot de ménage	177,01	177,01	13/12/2006	1	0,00	177,01	0,00	0,00
2158	2713	Débroussailleuse	520,01	520,01	13/12/2006	1	0,00	520,01	0,00	0,00
2158	2714	Perche élagageuse	550,00	550,00	13/12/2006	1	0,00	550,00	0,00	0,00
2158	2715	Groupe aspirateur	3 045,67	3 045,67	13/12/2006	10	0,00	3 045,67	0,00	0,00
2158	2721	Trancheur SIMPLEX	2 876,37	2 876,37	20/12/2006	12	247,37	2 629,00	247,37	0,00
2158	2726	Armoire 1300 litres	3 434,11	3 434,11	20/12/2006	12	288,11	3 146,00	288,11	0,00
2158	2727	Tables inox	805,27	805,27	20/12/2006	1	0,00	805,27	0,00	0,00
2158	2776	Scie Sabre	299,00	299,00	16/02/2007	1	0,00	299,00	0,00	0,00
2158	2786	Scie Circulaire Service Meuniserie	333,68	333,68	21/02/2007	1	0,00	333,68	0,00	0,00
2158	2791	Taille Haie	330,00	330,00	12/12/2006	1	0,00	330,00	0,00	0,00
2158	2836	Thermoscelleuse	24 025,25	24 025,25	20/04/2007	12	2 002,00	20 020,00	4 005,25	2 003,25
2158	2849	Four de remise à température	7 355,40	7 355,40	04/05/2007	12	612,00	6 120,00	1 235,40	623,40
2158	2910	Table laverie	1 396,21	1 396,21	11/07/2007	1	0,00	1 396,21	0,00	0,00
2158	2919	Perforateur burineur	1 723,44	1 723,44	18/07/2007	10	0,00	1 723,44	0,00	0,00
2158	2921	Echelle 2 plans	162,66	162,66	18/07/2007	1	0,00	162,66	0,00	0,00
2158	2922	Marche pieds+ Meuleuse	519,33	519,33	18/07/2007	1	0,00	519,33	0,00	0,00
2158	2926	Sertisseuse vipier	1 517,72	1 517,72	20/07/2007	10	0,00	1 517,72	0,00	0,00
2158	2927	Pince à sertir	228,41	228,41	20/07/2007	1	0,00	228,41	0,00	0,00
2158	2928	Pince à sertir	699,98	699,98	20/07/2007	1	0,00	699,98	0,00	0,00
2158	2929	Appareil anti graffiti portable	3 039,34	3 039,34	20/07/2007	10	0,00	3 039,34	0,00	0,00
2158	2931	Divers outillages	954,41	954,41	25/07/2007	1	0,00	954,41	0,00	0,00
2158	2932	Marteau perforateur	885,04	885,04	25/07/2007	1	0,00	885,04	0,00	0,00
2158	2933	Etai établi acier	296,27	296,27	25/07/2007	1	0,00	296,27	0,00	0,00
2158	2936	Outillage service éclairage pub	692,48	692,48	25/07/2007	1	0,00	692,48	0,00	0,00
2158	2937	Outillages coffret douilles+extracteur	1 333,90	1 333,90	25/07/2007	1	0,00	1 333,90	0,00	0,00
2158	2941	Déboucheur	154,99	154,99	01/08/2007	1	0,00	154,99	0,00	0,00
2158	2960	Perceuse à percussion	468,72	468,72	14/08/2007	1	0,00	468,72	0,00	0,00
2158	2961	Coffret multiprofessionnel	692,13	692,13	14/08/2007	1	0,00	692,13	0,00	0,00
2158	2962	Ponçeuse à bande	462,50	462,50	14/08/2007	1	0,00	462,50	0,00	0,00
2158	2963	Compresseur 300 L	3 402,62	3 402,62	22/08/2007	10	0,00	3 402,62	0,00	0,00
2158	2965	Perceuse visseuse atelier mécanique	228,24	228,24	17/08/2007	1	0,00	228,24	0,00	0,00
2158	2967	Visseuse	996,05	996,05	22/08/2007	1	0,00	996,05	0,00	0,00
2158	2970	Clé dynamométrique	182,39	182,39	22/08/2007	1	0,00	182,39	0,00	0,00
2158	2971	Multimètre spécial auto	272,69	272,69	22/08/2007	1	0,00	272,69	0,00	0,00
2158	2983	Groupe électrogène	931,43	931,43	05/09/2007	1	0,00	931,43	0,00	0,00
2158	3005	Cylindre ponçage	140,59	140,59	28/09/2007	1	0,00	140,59	0,00	0,00

2158	3008	Perceuse visseuse	931,13	931,13	03/10/2007	1	0,00	931,13	0,00	0,00
2158	3009	Meuleuse	219,63	219,63	03/10/2007	1	0,00	219,63	0,00	0,00
2158	3016	Bacs	27,44	27,44	10/10/2007	1	0,00	27,44	0,00	0,00
2158	3017	Bacs cuisine centrale	1 454,12	1 454,12	10/10/2007	1	0,00	1 454,12	0,00	0,00
2158	3018	Tronçonneuse serrurerie	6 458,40	6 458,40	10/10/2007	10	0,00	6 458,40	0,00	0,00
2158	3024	Pompe électrique	239,20	239,20	17/10/2007	1	0,00	239,20	0,00	0,00
2158	3039	Touret meule	212,23	212,23	24/10/2007	1	0,00	212,23	0,00	0,00
2158	3045	Plancher alu	1 076,40	1 076,40	26/10/2007	2	0,00	1 076,40	0,00	0,00
2158	3049	Perceuse et meuleuse	239,08	239,08	31/10/2007	1	0,00	239,08	0,00	0,00
2158	3051	Coffret douille	548,96	548,96	31/10/2007	1	0,00	548,96	0,00	0,00
2158	3073	Transpalette	433,45	433,45	16/11/2007	1	0,00	433,45	0,00	0,00
2158	3074	Armoire office Zac + Réserve	1 404,10	1 404,10	16/11/2007	1	0,00	1 404,10	0,00	0,00
2158	3082	Fournitures de matériels de cuisine	2 051,14	2 051,14	28/11/2007	12	170,00	1 700,00	351,14	181,14
2158	3087	Visseuse	351,30	351,30	28/11/2007	1	0,00	351,30	0,00	0,00
2158	3088	Visseuse et perforateur	464,05	464,05	28/11/2007	1	0,00	464,05	0,00	0,00
2158	3091	Ponceuse	313,27	313,27	28/11/2007	1	0,00	313,27	0,00	0,00
2158	3093	Echelle	335,55	335,55	28/11/2007	1	0,00	335,55	0,00	0,00
2158	3102	Armoire réfrigérée	3 669,09	3 669,09	30/11/2007	12	305,00	3 050,00	619,09	314,09
2158	3107	Outils	2 790,09	2 790,09	05/12/2007	10	0,00	2 790,09	0,00	0,00
2158	3112	Compresseur	203,91	203,91	07/12/2007	2	0,00	203,91	0,00	0,00
2158	3113	Ponceuse à bande	427,16	427,16	07/12/2007	1	0,00	427,16	0,00	0,00
2158	3114	Outils sce E.P	831,44	831,44	07/12/2007	2	0,00	831,44	0,00	0,00
2158	3145	Chariot à roue Cuisine Centrale	674,23	674,23	14/12/2007	1	0,00	674,23	0,00	0,00
2158	3147	Ensemble de materiel de cuisine	978,93	978,93	14/12/2007	1	0,00	978,93	0,00	0,00
2158	3154	Testeur pince	300,00	300,00	26/12/2007	1	0,00	300,00	0,00	0,00
2158	3159	Protecteur de surtensions	86,91	86,91	31/12/2007	1	0,00	86,91	0,00	0,00
2158	3185	Outils M .G LEFEVRE	2 461,45	2 461,45	25/01/2008	10	247,45	2 214,00	247,45	0,00
2158	3194	Adoucisseur, table inox	2 790,77	2 790,77	01/02/2008	12	232,00	2 088,00	702,77	470,77
2158	3195	Balance électronique + table inox	1 321,85	1 321,85	01/02/2008	1	0,00	1 321,85	0,00	0,00
2158	3197	Réserve chambre froide	1 046,08	1 046,08	01/02/2008	1	0,00	1 046,08	0,00	0,00
2158	3198	Chariot de manutention, table inox	1 476,86	1 476,86	01/02/2008	1	0,00	1 476,86	0,00	0,00
2158	3246	Transformateur de courant 75a/5a	302,57	302,57	28/03/2008	1	0,00	302,57	0,00	0,00
2158	3272	Nettoyeur haute pression Poseidon	1 460,67	1 460,67	21/05/2008	10	146,67	1 314,00	146,67	0,00
2158	3283	Centrale vapeur lingerie	795,34	795,34	04/06/2008	1	0,00	795,34	0,00	0,00
2158	3307	Perceuse visseuse 14V	379,16	379,16	27/06/2008	1	0,00	379,16	0,00	0,00
2158	3313	Centrale Vapeur Covemat Lingerie	755,57	755,57	04/07/2008	1	0,00	755,57	0,00	0,00
2158	3344	Scie sauteuse	255,84	255,84	22/08/2008	1	0,00	255,84	0,00	0,00
2158	3345	Tronçonneuse	229,14	229,14	22/08/2008	1	0,00	229,14	0,00	0,00
2158	3346	Niveau laser	335,98	335,98	22/08/2008	1	0,00	335,98	0,00	0,00
2158	3362	Tronçonneuse STIHL MS 192T	320,00	320,00	12/09/2008	1	0,00	320,00	0,00	0,00
2158	3363	Débroussailleuse STIHL FS 250	499,00	499,00	12/09/2008	1	0,00	499,00	0,00	0,00
2158	3365	Débroussailleuse STIHL FS 250	499,00	499,00	12/09/2008	1	0,00	499,00	0,00	0,00
2158	3366	Nettoyeur haute pression	288,54	288,54	12/09/2008	1	0,00	288,54	0,00	0,00
2158	3369	Débroussailleuse	499,00	499,00	12/09/2008	1	0,00	499,00	0,00	0,00
2158	3402	Table centrale roulante et chariot inox Champfeury	2 670,67	2 670,67	08/10/2008	10	267,67	2 403,00	267,67	0,00
2158	3411	Tonçonneuse MS 192T et Debroussailleuse FS 250	857,16	857,16	10/10/2008	1	0,00	857,16	0,00	0,00
2158	3424	Mallette serrurerie et adaptateur visseuse	674,30	674,30	22/10/2008	1	0,00	674,30	0,00	0,00
2158	3425	Groupe électrogène Honda GXH50 900W	762,38	762,38	22/10/2008	1	0,00	762,38	0,00	0,00
2158	3433	Echelle transformable pro300	460,03	460,03	29/10/2008	1	0,00	460,03	0,00	0,00
2158	3448	Chariot porte sac poubelle bleu	2 750,80	2 750,80	14/11/2008	1	0,00	2 750,80	0,00	0,00
2158	3458	Debroussailleuse Tronconneuse Compresseur Tondeuse	4 129,75	4 129,75	21/11/2008	10	421,75	3 708,00	421,75	0,00
2158	3461	Perforateur électrique DC228KL	896,76	896,76	21/11/2008	1	0,00	896,76	0,00	0,00

2158	3462	Outillages Sce Mécanique	1 336,92	1 336,92	21/11/2008	1	0,00	1 336,92	0,00	0,00
2158	3463	Ponçeuse Bande MAK 9920	330,86	330,86	21/11/2008	1	0,00	330,86	0,00	0,00
2158	3468	Visseuse + rainureuse + aspirateur	1 136,20	1 136,20	26/11/2008	10	119,20	1 017,00	119,20	0,00
2158	3469	V R D - Groupe électrogène	729,56	729,56	26/11/2008	1	0,00	729,56	0,00	0,00
2158	3470	Perfo burineur	520,26	520,26	26/11/2008	1	0,00	520,26	0,00	0,00
2158	3480	Perfo spit 328+2 batteries	715,21	715,21	03/12/2008	1	0,00	715,21	0,00	0,00
2158	3482	Tondeuse à conducteur	7 389,37	7 389,37	03/12/2008	10	747,37	6 642,00	747,37	0,00
2158	3494	Serrurerie gros outillage	312,06	312,06	05/12/2008	1	0,00	312,06	0,00	0,00
2158	3495	Plomberie chauffage gros outillage	984,24	984,24	05/12/2008	1	0,00	984,24	0,00	0,00
2158	3498	Fontaine réfrigérée Sifec office Brassens	1 423,44	1 423,44	10/12/2008	1	0,00	1 423,44	0,00	0,00
2158	3500	Cuisine Centrale enregistrement des températures	3 887,00	3 887,00	10/12/2008	10	395,00	3 492,00	395,00	0,00
2158	3540	Perceuse perçu 14.4V	521,61	521,61	18/12/2008	1	0,00	521,61	0,00	0,00
2158	3601	Perceuse Visseuse sans fil BOSCH GSB18VE 2LI	429,36	429,36	11/03/2009	1	0,00	429,36	0,00	0,00
2158	3604	Meuleuse 115MM Perceuse viseuse 14V pour astreint	740,83	740,83	20/03/2009	1	0,00	740,83	0,00	0,00
2158	3645	Scelleuse plaques teflonnée Cuisine centrale	932,25	932,25	29/04/2009	1	0,00	932,25	0,00	0,00
2158	3648	Achat d'une chargeuse neuve	54 738,48	54 738,48	07/05/2009	8	0,00	54 738,48	0,00	0,00
2158	3655	Transpalette Force 2300kg avec frein	752,28	752,28	13/05/2009	1	0,00	752,28	0,00	0,00
2158	3661	Pompe à eau moteur pour arrosage serre municipale	333,12	333,12	15/05/2009	1	0,00	333,12	0,00	0,00
2158	3664	Tronçonneuse STIHL MS 230	420,00	420,00	20/05/2009	1	0,00	420,00	0,00	0,00
2158	3684	Tondeuse thermique Ransomes Rotari 36	7 164,04	7 164,04	02/06/2009	10	716,00	5 728,00	1 436,04	720,04
2158	3695	Tondeuses Kaaz LM 53 Honda	2 640,00	2 640,00	10/06/2009	10	264,00	2 112,00	528,00	264,00
2158	3719	Balance électronique Ohaus	704,92	704,92	08/07/2009	1	0,00	704,92	0,00	0,00
2158	3720	Caisson isothermes blanco	1 272,54	1 272,54	08/07/2009	1	0,00	1 272,54	0,00	0,00
2158	3735	Outillage électricité clé pince scie tournevis	658,02	658,02	22/07/2009	1	0,00	658,02	0,00	0,00
2158	3746	Caisson isotherme	1 272,54	1 272,54	05/08/2009	1	0,00	1 272,54	0,00	0,00
2158	3760	Echelle isolante 2.7m écl public	1 523,75	1 523,75	26/08/2009	10	152,00	1 216,00	307,75	155,75
2158	3781	Compresseur Atlas Copca XAS 37 avec marteau	10 823,80	10 823,80	23/09/2009	10	1 082,00	8 656,00	2 167,80	1 085,80
2158	3793	Poubelles	5 012,16	5 012,16	30/09/2009	10	501,00	4 008,00	1 004,16	503,16
2158	3802	Diable pour chaises COPEC	99,26	99,26	09/10/2009	1	0,00	99,26	0,00	0,00
2158	3807	Adoucisseur lave vaisselle office Montreuil	827,33	827,33	16/10/2009	1	0,00	827,33	0,00	0,00
2158	3818	Chariot de propreté n°56 bleu	1 172,08	1 172,08	28/10/2009	1	0,00	1 172,08	0,00	0,00
2158	3826	Corbeille Tulipe Ville Haute	10 239,73	10 239,73	13/11/2009	10	1 023,00	8 184,00	2 055,73	1 032,73
2158	3827	Tondeuse oleo mac g53 tbx	545,01	545,01	13/11/2009	1	0,00	545,01	0,00	0,00
2158	3828	Debroussailluse STIHL FS40	165,00	165,00	13/11/2009	1	0,00	165,00	0,00	0,00
2158	3829	3 Taille haies STIHL HS 45-600MM	1 046,26	1 046,26	13/11/2009	1	0,00	1 046,26	0,00	0,00
2158	3866	Arrosage suspension tunnel serres	1 535,92	1 535,92	02/12/2009	2	0,00	1 535,92	0,00	0,00
2158	3870	Desherbeur thermique avec diable porte bouteille	873,20	873,20	07/12/2009	1	0,00	873,20	0,00	0,00
2158	3883	Souffleur à feuille PB 625 PPK pb 620	1 052,48	1 052,48	09/12/2009	1	0,00	1 052,48	0,00	0,00
2158	3893	Four de remise à température Montreuil	4 199,52	4 199,52	11/12/2009	12	349,00	2 792,00	1 407,52	1 058,52
2158	3904	Armoire réfrigérée Foster	4 060,72	4 060,72	11/12/2009	12	338,00	2 704,00	1 356,72	1 018,72
2158	3905	Armoire réfrigérée Office La Fontaine	3 182,02	3 182,02	11/12/2009	12	265,00	2 120,00	1 062,02	797,02
2158	3906	Lave Batterie marque Winterhalter	16 186,76	16 186,76	11/12/2009	12	1 348,00	10 784,00	5 402,76	4 054,76
2158	3907	Sauteuse ROSINOX Cuisine Centrale	6 975,07	6 975,07	11/12/2009	12	581,00	4 648,00	2 327,07	1 746,07
2158	3917	Adapt Mandrin auto serr	79,87	79,87	16/12/2009	1	0,00	79,87	0,00	0,00
2158	3919	Desherbeur thermique	437,85	437,85	16/12/2009	1	0,00	437,85	0,00	0,00
2158	3928	Meuleuse 12mm 9565 CV	227,44	227,44	17/12/2009	1	0,00	227,44	0,00	0,00
2158	3932	Tables Inox Cuisine Centrale	1 533,75	1 533,75	21/12/2009	10	153,00	1 224,00	309,75	156,75
2158	3977	Perforateur Spit 372 Sds Max	968,89	968,89	03/03/2010	1	0,00	968,89	0,00	0,00
2158	4041	Echaffaudage Minix 110 hauteur 3.10m	850,03	850,03	21/04/2010	1	0,00	850,03	0,00	0,00
2158	4081	Bétonnière BI 175F Mono Remparts	349,17	349,17	12/05/2010	1	0,00	349,17	0,00	0,00
2158	4084	Pompe pneumatique a huile Master T512	389,18	389,18	19/05/2010	1	0,00	389,18	0,00	0,00
2158	4085	Réhausse pour passage de cable sur route	3 799,26	3 799,26	19/05/2010	10	379,00	2 653,00	1 146,26	767,26

2158	4177	Moteur sur KARCHER acheté en 2002	566,69	566,69	30/07/2010	1	0,00	566,69	0,00	0,00
2158	4275	Perceuse visseuse 14,4V li 2 accus	357,07	357,07	08/10/2010	1	0,00	357,07	0,00	0,00
2158	4276	Perceuse viseuse sans fil Boch 36V	474,33	474,33	08/10/2010	1	0,00	474,33	0,00	0,00
2158	4277	Perceuse viseuse Boch 18V	460,09	460,09	08/10/2010	1	0,00	460,09	0,00	0,00
2158	4298	Paire antidérapant stabilisateur échelle	96,65	96,65	27/10/2010	1	0,00	96,65	0,00	0,00
2158	4304	Coffret élect.	1 106,65	1 106,65	29/10/2010	1	0,00	1 106,65	0,00	0,00
2158	4315	Decteur de tension et testeur pince 1000V/100A	272,83	272,83	05/11/2010	1	0,00	272,83	0,00	0,00
2158	4319	Lave vaisselle Dirh Delaunay	4 288,14	4 288,14	10/11/2010	12	357,00	2 499,00	1 789,14	1 432,14
2158	4355	Générateur pression	2 572,60	2 572,60	03/12/2010	10	257,00	1 799,00	773,60	516,60
2158	4385	Burineur Makita Hk1820 + 3 burins plats Rempart	887,07	887,07	21/12/2010	1	0,00	887,07	0,00	0,00
2158	4426	Radiateur 2011	912,55	912,55	18/02/2011	1	0,00	912,55	0,00	0,00
2158	4488	Ouvre boîte électrique TELLIER OESTC	1 119,46	1 119,46	06/05/2011	1	0,00	1 119,46	0,00	0,00
2158	4493	Instrument de mesure éclairage publique	1 193,61	1 193,61	11/05/2011	1	0,00	1 193,61	0,00	0,00
2158	4499	Marteau piqueur GSH 5 CE	660,40	660,40	18/05/2011	1	0,00	660,40	0,00	0,00
2158	4501	Servantes atelier Jet XL8 tiroirs rouges	1 517,72	1 517,72	18/05/2011	10	151,00	906,00	611,72	460,72
2158	4517	Marteau perforateur sans fil	1 730,61	1 730,61	25/05/2011	10	173,00	1 038,00	692,61	519,61
2158	4538	Echelle transformables 3 plans	340,86	340,86	01/06/2011	1	0,00	340,86	0,00	0,00
2158	4545	Elémentaire Delaunay remplacement pompe chauffage	592,02	592,02	04/06/2010	1	0,00	592,02	0,00	0,00
2158	4546	Gymnase Saint-Exupéry remplacement pompe chauffage	416,21	416,21	04/06/2010	1	0,00	416,21	0,00	0,00
2158	4557	Visseuse HDI 245 14,4V + 2 BAT 2,6AH	441,50	441,50	17/06/2011	1	0,00	441,50	0,00	0,00
2158	4558	Echelle transf. isolée 2 plans 2,70	661,72	661,72	17/06/2011	1	0,00	661,72	0,00	0,00
2158	4566	Echelle de toit écartement 33cm	119,99	119,99	24/06/2011	1	0,00	119,99	0,00	0,00
2158	4571	2 chariots multi usage compact ménage	358,80	358,80	29/06/2011	1	0,00	358,80	0,00	0,00
2158	4602	Batterie centrale éclairage sec 650W	2 831,67	2 831,67	27/07/2011	10	283,00	1 698,00	1 133,67	850,67
2158	4607	Bacs de stockage de sel 370 litres jaunes	4 302,01	4 302,01	29/07/2011	10	430,00	2 580,00	1 722,01	1 292,01
2158	4616	Chariot 3 niveaux	380,33	380,33	05/08/2011	1	0,00	380,33	0,00	0,00
2158	4619	Plate forme aluminium télescopique 3 hauteurs de T	321,72	321,72	10/08/2011	1	0,00	321,72	0,00	0,00
2158	4657	Radiateur / Elémentaire Saint Exupéry	138,16	138,16	21/09/2011	1	0,00	138,16	0,00	0,00
2158	4705	Remise à niveau éclairage / MAL	4 552,26	4 552,26	26/08/2011	10	455,00	2 730,00	1 822,26	1 367,26
2158	4752	Bétonnière brouette et diable / Chantier des rempa	1 342,06	1 342,06	09/11/2011	1	0,00	1 342,06	0,00	0,00
2158	4762	Plonge en plonge batterie / Restaurant scolaire	2 860,14	2 860,14	16/11/2011	12	238,00	1 428,00	1 432,14	1 194,14
2158	4779	Remplacement aérotherme / Restaurant Delaunay	761,61	761,61	23/11/2011	1	0,00	761,61	0,00	0,00
2158	4802	Cisaille à bras / Médiathèque Brassens	129,77	129,77	02/12/2011	1	0,00	129,77	0,00	0,00
2158	4806	Tranche bordure ELIET	1 667,94	1 667,94	07/12/2011	10	166,00	996,00	671,94	505,94
2158	4815	Banc + Poteau Champs Elysées	2 825,13	2 825,13	30/11/2011	30	94,00	564,00	2 261,13	2 167,13
2158	4816	Diable pour escaliers à bavette fixe sur tablier C	249,04	249,04	09/12/2011	1	0,00	249,04	0,00	0,00
2158	4830	Perceuse visseuse 18V DEWALT	473,47	473,47	14/12/2011	1	0,00	473,47	0,00	0,00
2158	4832	Divers câbles 3 et 5 canaux avec divers caoutchouc	5 251,46	5 251,46	14/12/2011	10	525,00	3 150,00	2 101,46	1 576,46
2158	4850	Cuvier neuf	426,73	426,73	20/12/2011	1	0,00	426,73	0,00	0,00
2158	4851	Chariot de débarrasage	380,33	380,33	20/12/2011	1	0,00	380,33	0,00	0,00
2158	4852	Deux fontaines d'eau réfrigérées	2 677,95	2 677,95	20/12/2011	10	267,00	1 602,00	1 075,95	808,95
2158	4883	Balise tronconique piste aérodrome	2 299,62	2 299,62	27/01/2012	10	229,00	1 145,00	1 154,62	925,62
2158	4917	Travaux de plomberie / logement 6 rue L.Cotte	959,24	959,24	15/02/2012	1	0,00	959,24	0,00	0,00
2158	4941	Acquisition détecteur Gaz / Service Carrières	639,86	639,86	14/03/2012	1	0,00	639,86	0,00	0,00
2158	4947	Perceuse visseuse percussion XRP4DC 925 KB DEWALT	429,07	429,07	21/03/2012	1	0,00	429,07	0,00	0,00
2158	4971	3 bancs ALMEDIA 2M pieds	1 210,76	1 210,76	13/04/2012	1	0,00	1 210,76	0,00	0,00
2158	4976	Meule diamètre 250X35X25 GR 24	151,20	151,20	25/04/2012	1	0,00	151,20	0,00	0,00
2158	4978	Ponseuse à bande 1040W bande de 610/100MAKITA REF	364,78	364,78	25/04/2012	1	0,00	364,78	0,00	0,00
2158	4987	Multimètre numérique et testeur simple disjonteur	347,44	347,44	04/05/2012	1	0,00	347,44	0,00	0,00
2158	5000	Coin roulant métallique 400KGS	191,84	191,84	16/05/2012	1	0,00	191,84	0,00	0,00
2158	5001	Aspirateur industriel cuve inox 15 L CODAG	264,12	264,12	16/05/2012	1	0,00	264,12	0,00	0,00
2158	5002	Aspirateur SIDAMO 35L	356,19	356,19	16/05/2012	1	0,00	356,19	0,00	0,00

2158	5008	Perceuse MAKITA 14.4V	456,48	456,48	18/05/2012	1	0,00	456,48	0,00	0,00
2158	5009	Chalumeau soudeur oxygène/acétylène	123,86	123,86	18/05/2012	1	0,00	123,86	0,00	0,00
2158	5010	Echelle tubes transformable 3 plans	345,09	345,09	18/05/2012	1	0,00	345,09	0,00	0,00
2158	5011	Scie sauteuse BOSCH 780W	238,00	238,00	18/05/2012	1	0,00	238,00	0,00	0,00
2158	5012	Marteau perfo burineur BOSH 650W	238,93	238,93	18/05/2012	2	0,00	238,93	0,00	0,00
2158	5025	Remplacement moteur porte / Turbil CTM	1 069,22	1 069,22	30/05/2012	1	0,00	1 069,22	0,00	0,00
2158	5029	Torche soudage PROMIG 241 5M	587,37	587,37	01/06/2012	1	0,00	587,37	0,00	0,00
2158	5075	Carotteuse thermique GOLZ KB200 moteur STIHL	4 532,84	4 532,84	27/06/2012	10	453,00	2 265,00	2 267,84	1 814,84
2158	5087	Chauffe eau / Restaurant Breuil	305,48	305,48	04/07/2012	1	0,00	305,48	0,00	0,00
2158	5096	Perforateur SPIT 328 + batterie 3.2A	864,56	864,56	11/07/2012	1	0,00	864,56	0,00	0,00
2158	5097	Rebache bitunnel serre incolore	3 982,68	3 982,68	11/07/2012	10	398,00	1 990,00	1 992,68	1 594,68
2158	5101	Chauffe eau / Maison des Associations	537,35	537,35	11/07/2012	1	0,00	537,35	0,00	0,00
2158	5118	Meuleuse BOSCH GWS 1000 125MM 1000W	118,61	118,61	25/07/2012	1	0,00	118,61	0,00	0,00
2158	5119	Chauffe eau / Primaire Louise Macault	298,47	298,47	27/07/2012	1	0,00	298,47	0,00	0,00
2158	5135	Chauffe eau / Octroi de Semilly	496,88	496,88	17/08/2012	1	0,00	496,88	0,00	0,00
2158	5188	Meuleuse angulaire GWS18V-LI SOLO	233,63	233,63	28/09/2012	1	0,00	233,63	0,00	0,00
2158	5194	Broyeur de branches BUGNOT BVE55-23 CV E essence S	16 902,83	16 902,83	03/10/2012	10	1 690,00	8 450,00	8 452,83	6 762,83
2158	5195	Echaffaudage (réparation 98)	2 403,96	2 403,96	03/10/2012	10	240,00	1 200,00	1 203,96	963,96
2158	5216	Meuleuse 220V DIAM 125	286,05	286,05	17/10/2012	1	0,00	286,05	0,00	0,00
2158	5235	Bacs à seil 400L jaune	1 604,55	1 604,55	26/10/2012	10	160,00	800,00	804,55	644,55
2158	5241	Tondeuse mécanique KUBOTA6CV 182 CM2 N°SERIE 236	1 381,60	1 381,60	31/10/2012	1	0,00	1 381,60	0,00	0,00
2158	5271	Perceuse à colonne 22 BC 550W	451,30	451,30	21/11/2012	1	0,00	451,30	0,00	0,00
2158	5272	Perceuse visseuse 18V 3AH + visseuse à choc 18V	532,22	532,22	21/11/2012	1	0,00	532,22	0,00	0,00
2158	5290	3 débroussaillieur FS250+4 taille haie+tronçonneuse	6 255,01	6 255,01	23/11/2012	10	625,00	3 125,00	3 130,01	2 505,01
2158	5293	2 tailles haies STIHL HS 45 - 450 MM	705,50	705,50	28/11/2012	10	70,00	350,00	355,50	285,50
2158	5385	Perfo SPIT 328 + 2 batteries 1.7AH . CODE 054110	620,72	620,72	05/12/2012	1	0,00	620,72	0,00	0,00
2158	5395	Marmite chauffe directe / Cuisine centrale	8 156,46	8 156,46	05/12/2012	12	679,00	3 395,00	4 761,46	4 082,46
2158	5398	Scie sauteuse BOSCH PST 800 + Perceuse à percussio	195,45	195,45	05/12/2012	1	0,00	195,45	0,00	0,00
2158	5417	Cisaille à bras IDEAL 1133	129,77	129,77	07/12/2012	1	0,00	129,77	0,00	0,00
2158	5432	Souffleur N° SERIE 37005636 / Grimpette	544,00	544,00	14/12/2012	1	0,00	544,00	0,00	0,00
2158	5433	Epandeur pousse (grand) spécial sel capacité 36 KG	645,84	645,84	14/12/2012	1	0,00	645,84	0,00	0,00
2158	5492	Odomètre et détecteur de métaux	302,42	302,42	20/02/2013	1	0,00	302,42	0,00	0,00
2158	5499	Odomètre	167,44	167,44	26/02/2013	1	0,00	167,44	0,00	0,00
2158	5533	Chariot multi / Restaurant Scolaire	190,16	190,16	27/03/2013	1	0,00	190,16	0,00	0,00
2158	5552	Motopompe 6,6M3/H HMT 35M- raccord 25MM	799,00	799,00	05/04/2013	1	0,00	799,00	0,00	0,00
2158	5565	Raboteuse SC10-250 HONDA + tambour série 1804	8 397,12	8 397,12	17/04/2013	10	839,00	3 356,00	5 041,12	4 202,12
2158	5591	Tondeuse à gazon PROF. WOLF RTKS	2 439,19	2 439,19	30/04/2013	10	243,00	972,00	1 467,19	1 224,19
2158	5608	Perceuse visseuse 18 V MAKITA DK 1876 3 batteries	584,84	584,84	10/05/2013	1	0,00	584,84	0,00	0,00
2158	5611	Tondeuse à gazon CARONI 1.80 m latéral suivant dev	1 219,98	1 219,98	15/05/2013	10	121,00	484,00	735,98	614,98
2158	5622	Tondeuse autoporté N°SERIE 34238-1CV2959-cs 911 ql	23 131,84	23 131,84	22/05/2013	10	2 056,00	8 224,00	14 907,84	12 851,84
2158	5636	Adoucisseur nouvelle lingerie	1 520,71	1 520,71	29/05/2013	1	0,00	1 520,71	0,00	0,00
2158	5648	Coffret multi outils scie circulaire ss fil SCW22	1 046,51	1 046,51	05/06/2013	1	0,00	1 046,51	0,00	0,00
2158	5710	Plieuse / CTM	1 461,23	1 461,23	19/07/2013	1	0,00	1 461,23	0,00	0,00
2158	5734	Nettoyeur haute pression / CTM	689,54	689,54	07/08/2013	1	0,00	689,54	0,00	0,00
2158	5738	3 caisson isotherme / Restaurant Scolaire	929,29	929,29	09/08/2013	1	0,00	929,29	0,00	0,00
2158	5754	Scie sabre BOSH GSA 1300PCE	403,23	403,23	14/08/2013	2	0,00	403,23	0,00	0,00
2158	5755	Meuleuse sans fil 18V coffret 2 batteries	417,40	417,40	14/08/2013	1	0,00	417,40	0,00	0,00
2158	5756	Perforateur SDS +36V	769,35	769,35	14/08/2013	1	0,00	769,35	0,00	0,00
2158	5763	B-chargeur Perforateur Spit 372 Sds Max	701,45	701,45	23/08/2013	1	0,00	701,45	0,00	0,00
2158	5764	Batterie pour Perforateur Burineur	475,41	475,41	23/08/2013	1	0,00	475,41	0,00	0,00
2158	5766	Etabli	134,49	134,49	23/08/2013	1	0,00	134,49	0,00	0,00
2158	5769	Meuleuse-Rempart	278,05	278,05	30/08/2013	1	0,00	278,05	0,00	0,00

2158	5788	Chalumeau- CTM	338,35	338,35	17/09/2013	1	0,00	338,35	0,00	0,00
2158	5789	Perçuseuse visseuse Sans fil +2 Batteries- CTM	430,56	430,56	17/09/2013	1	0,00	430,56	0,00	0,00
2158	5803	Appareil pour matériel FG8 litre basse pression p	2 427,88	2 427,88	17/09/2013	10	242,00	968,00	1 459,88	1 217,88
2158	5842	Boite à outils -sce d'intervention d'urgence	1 233,43	1 233,43	11/10/2013	2	0,00	1 233,43	0,00	0,00
2158	5849	GROUPE ELECTROHEN INVERTER SILENCI	1 056,31	1 056,31	16/10/2013	1	0,00	1 056,31	0,00	0,00
2158	5872	Corbeille tulipe TANGO	819,45	819,45	23/10/2013	1	0,00	819,45	0,00	0,00
2158	5875	Toupie SCM NOVA TF110	14 352,00	14 352,00	23/10/2013	10	1 435,00	5 740,00	8 612,00	7 177,00
2158	5899	Taille haie électrique HELION UNIVERSAL + Batterie	2 128,88	2 128,88	06/11/2013	10	212,00	848,00	1 280,88	1 068,88
2158	5900	2 Tronçonneuses MS 192T	669,76	669,76	06/11/2013	1	0,00	669,76	0,00	0,00
2158	5917	Débroussailluse STIHL fs 260 c-e	1 400,01	1 400,01	15/11/2013	1	0,00	1 400,01	0,00	0,00
2158	5921	Chasse neige à roues ARTIK 56 OLEO MAC	1 040,52	1 040,52	15/11/2013	1	0,00	1 040,52	0,00	0,00
2158	5922	Marteau perforateur	293,02	293,02	15/11/2013	1	0,00	293,02	0,00	0,00
2158	5923	Perceuse percussion	406,64	406,64	15/11/2013	1	0,00	406,64	0,00	0,00
2158	5933	Perforateur -burineur sans fil	2 115,74	2 115,74	20/11/2013	10	211,00	844,00	1 271,74	1 060,74
2158	5934	Viss-perçuse compacte	608,76	608,76	20/11/2013	1	0,00	608,76	0,00	0,00
2158	5938	Fraise à neige Husqvarna ST261E	1 619,10	1 619,10	20/11/2013	10	161,00	644,00	975,10	814,10
2158	5948	Balayeuse TIELBURGER TK 38 PRO CTM	4 520,88	4 520,88	02/12/2013	10	452,00	1 808,00	2 712,88	2 260,88
2158	5957	Pièce pour Thermocelleuse GECAM 3245	1 230,00	1 230,00	04/12/2013	1	0,00	1 230,00	0,00	0,00
2158	5983	Banc -Promenade Saint just	1 248,86	1 248,86	18/12/2013	1	0,00	1 248,86	0,00	0,00
2158	5997	Corbeille -promenade Saint Just	988,85	988,85	18/12/2013	1	0,00	988,85	0,00	0,00
2158	6044	Tondeuse WRIGHT VELKE 3618.5 DE	6 114,92	6 114,92	24/01/2014	10	611,00	1 833,00	4 281,92	3 670,92
2158	6057	Quilles Champs Elysées fixes	1 052,24	1 052,24	29/01/2014	1	0,00	1 052,24	0,00	0,00
2158	6073	Escabeau alu+acier- 5 marches	121,57	121,57	04/06/2013	1	0,00	121,57	0,00	0,00
2158	6074	Coupe haies Stihl HI 95 - 135 ° Réf S9CHHL95135sui	714,99	714,99	09/10/2013	1	0,00	714,99	0,00	0,00
2158	6152	Bac inox pour corbeille tulipe 100l	582,36	582,36	19/03/2013	1	0,00	582,36	0,00	0,00
2158	6153	Station de peinture Project pro 119	998,66	998,66	17/05/2013	1	0,00	998,66	0,00	0,00
2158	6196	Rabot Electrique -Envir	281,40	281,40	11/04/2014	1	0,00	281,40	0,00	0,00
2158	6197	Perçuseuse visseuse MAKITA MAK023 -Voirie	845,54	845,54	11/04/2014	1	0,00	845,54	0,00	0,00
2158	6257	Petit Equipements - Les Lutins	86,76	86,76	28/05/2014	1	0,00	86,76	0,00	0,00
2158	6304	Scie circulaire	10 152,00	10 152,00	13/06/2014	10	1 015,00	3 045,00	7 107,00	6 092,00
2158	6329	Installation télérelevé - CTM	1 248,00	1 248,00	18/06/2014	1	0,00	1 248,00	0,00	0,00
2158	6330	Installation télérelevé - Cathédrale	948,00	948,00	18/06/2014	1	0,00	948,00	0,00	0,00
2158	6331	Installation télérelevé - Médiathèque Brassens	948,00	948,00	18/06/2014	1	0,00	948,00	0,00	0,00
2158	6332	Installation télérelevé - Palais des sports	1 248,00	1 248,00	18/06/2014	1	0,00	1 248,00	0,00	0,00
2158	6333	Installation télérelevé Macault	1 248,00	1 248,00	18/06/2014	1	0,00	1 248,00	0,00	0,00
2158	6402	Imprimante pour étiquettes thermiques	3 840,00	3 840,00	11/07/2014	3	0,00	3 840,00	0,00	0,00
2158	6404	Corbeilles de propretés	1 483,92	1 483,92	18/07/2014	1	0,00	1 483,92	0,00	0,00
2158	6443	Perceuse viseuse CTM	449,81	449,81	27/08/2014	1	0,00	449,81	0,00	0,00
2158	6446	Bétonnière Electrique	514,80	514,80	27/08/2014	1	0,00	514,80	0,00	0,00
2158	6447	Perceuse - culture	201,50	201,50	27/08/2014	1	0,00	201,50	0,00	0,00
2158	6475	Equipement frigorifique du couloir expédition	4 740,00	4 740,00	16/09/2014	12	395,00	1 185,00	3 555,00	3 160,00
2158	6487	Banc beton -Marquette -Moulin roux-Parc 7ha	4 290,00	4 290,00	19/09/2014	10	429,00	1 287,00	3 003,00	2 574,00
2158	6491	Corbeille tulipe Batterie Morlot -Saunt Just	2 611,20	2 611,20	19/09/2014	10	261,00	783,00	1 828,20	1 567,20
2158	6519	Bancs dans diverses rues	6 296,40	6 296,40	26/09/2014	10	630,00	1 890,00	4 406,40	3 776,40
2158	6543	Meuleuse droite gcs 28 lc 650 watts	366,52	366,52	08/10/2014	1	0,00	366,52	0,00	0,00
2158	6548	Meuleuse 115 MM 18 V LI 4 AH	412,09	412,09	10/10/2014	1	0,00	412,09	0,00	0,00
2158	6553	Outil oscillatoire 300 W MAL	112,50	112,50	14/10/2014	1	0,00	112,50	0,00	0,00
2158	6565	Corbeille tulipe	2 459,64	2 459,64	17/10/2014	10	246,00	738,00	1 721,64	1 475,64
2158	6575	Mise en conformité toupie - immo 5875	1 509,96	1 509,96	22/10/2014	1	0,00	1 509,96	0,00	0,00
2158	6601	Souffleur CTM	1 724,40	1 724,40	05/11/2014	10	172,00	516,00	1 208,40	1 036,40
2158	6615	Coffret serrage - visage	150,00	150,00	14/11/2014	1	0,00	150,00	0,00	0,00
2158	6616	Malaxeur - outillage électrique	162,00	162,00	14/11/2014	1	0,00	162,00	0,00	0,00

2158	6621	Moteur pour compresseur (immo 1433)	532,39	532,39	19/11/2014	1	0,00	532,39	0,00	0,00
2158	6622	Débroussailleuse STILH FS 240	548,00	548,00	19/11/2014	1	0,00	548,00	0,00	0,00
2158	6623	Tronçonneuse STIHL MS 192	339,20	339,20	19/11/2014	1	0,00	339,20	0,00	0,00
2158	6624	Tondeuse OLEO MAC G 53	664,00	664,00	19/11/2014	1	0,00	664,00	0,00	0,00
2158	6625	Taille haies STIHL HS 45	266,64	266,64	19/11/2014	1	0,00	266,64	0,00	0,00
2158	6626	Débroussailleuse STILH FS 240	548,00	548,00	19/11/2014	1	0,00	548,00	0,00	0,00
2158	6627	Débroussailleuse STILH FS 240	547,99	547,99	19/11/2014	1	0,00	547,99	0,00	0,00
2158	6628	Perforateur burineur Kit TE 30-A36 - Remparts	1 558,80	1 558,80	19/11/2014	10	156,00	468,00	1 090,80	934,80
2158	6629	Meuleuse d'angle- Remparts	283,20	283,20	19/11/2014	1	0,00	283,20	0,00	0,00
2158	6631	Visseuse Choc - Voirie	336,20	336,20	21/11/2014	1	0,00	336,20	0,00	0,00
2158	6632	Cric alu 2 T extra bas - Sce mécanique	358,80	358,80	21/11/2014	1	0,00	358,80	0,00	0,00
2158	6634	Meuleuse 1100w - Stade	94,80	94,80	26/11/2014	1	0,00	94,80	0,00	0,00
2158	6635	Touret 2 meules mono 900W - Stade	226,55	226,55	26/11/2014	1	0,00	226,55	0,00	0,00
2158	6642	Echomètre graphique - Electricité	2 100,00	2 100,00	26/11/2014	10	210,00	630,00	1 470,00	1 260,00
2158	6664	Dérouilleur pneumatique	198,00	198,00	02/12/2014	1	0,00	198,00	0,00	0,00
2158	6691	Socle rouleur - Restaurant scolaire	504,00	504,00	10/12/2014	1	0,00	504,00	0,00	0,00
2158	6694	Meule + disques	219,43	219,43	10/12/2014	1	0,00	219,43	0,00	0,00
2158	6718	Ponçeuse à bande - MAL	123,50	123,50	12/12/2014	1	0,00	123,50	0,00	0,00
2158	6719	Meuleuse	213,00	213,00	12/12/2014	1	0,00	213,00	0,00	0,00
2158	6721	Laser GLL 2	184,60	184,60	12/12/2014	1	0,00	184,60	0,00	0,00
2158	6746	Batterie Morlot - Table + banc	444,84	444,84	16/12/2014	1	0,00	444,84	0,00	0,00
2158	6763	Socles rouleurs	840,00	840,00	23/12/2014	1	0,00	840,00	0,00	0,00
2158	6767	Barrieres delta	981,60	981,60	23/12/2014	1	0,00	981,60	0,00	0,00
2158	6776	Distributeur de crotinnettes	369,36	369,36	23/12/2014	1	0,00	369,36	0,00	0,00
2158	6777	Distributeur de crotinnettes	902,16	902,16	23/12/2014	1	0,00	902,16	0,00	0,00
2158	6779	Support ecollecto vert	2 376,00	2 376,00	23/12/2014	10	237,00	474,00	1 902,00	1 665,00
2158	6780	Corbeille diverses rues	864,00	864,00	23/12/2014	1	0,00	864,00	0,00	0,00
2158	6782	Corbeille tulipe	2 459,64	2 459,64	23/12/2014	30	82,00	246,00	2 213,64	2 131,64
2158	6803	Nettoyeur vapeur MV4500 POLTI	3 655,20	3 655,20	23/01/2015	10	366,00	732,00	2 923,20	2 557,20
2158	6827	Quille Champs Elisées	1 453,60	1 453,60	22/09/2014	1	0,00	1 453,60	0,00	0,00
2158	6828	Distributeur Néo	3 436,80	3 436,80	15/12/2014	10	344,00	1 032,00	2 404,80	2 060,80
2158	6890	Déboucheur électrique	127,81	127,81	12/02/2015	1	0,00	127,81	0,00	0,00
2158	6891	Filière électrique - CTM	1 018,80	1 018,80	12/02/2015	1	0,00	1 018,80	0,00	0,00
2158	6892	Coffret pince à emboiture - CTM	287,66	287,66	12/02/2015	1	0,00	287,66	0,00	0,00
2158	6909	Multimètre numérique - CTM	81,08	81,08	20/02/2015	1	0,00	81,08	0,00	0,00
2158	6925	Nettoyeurs haute pression eau froide-Restaurant sc	1 524,00	1 524,00	13/03/2015	10	152,00	304,00	1 220,00	1 068,00
2158	6926	Cisaille métal 380w MAKITA -Batiment-Serrurerie	270,85	270,85	13/03/2015	1	0,00	270,85	0,00	0,00
2158	6940	Ponçeuse à main Bosch PSM80A- 7aid	52,99	52,99	19/03/2015	1	0,00	52,99	0,00	0,00
2158	6954	Réparation échaffaudage	2 712,00	2 712,00	25/03/2015	10	271,00	542,00	2 170,00	1 899,00
2158	6977	Diable pliant- CTM	108,00	108,00	15/04/2015	1	0,00	108,00	0,00	0,00
2158	6978	Echelle - Eclairage public	521,59	521,59	15/04/2015	1	0,00	521,59	0,00	0,00
2158	6998	Banc public - Basselet	1 483,20	1 483,20	23/04/2015	1	0,00	1 483,20	0,00	0,00
2158	7008	Sacoche Electricien avec 45 outils	278,40	278,40	30/04/2015	1	0,00	278,40	0,00	0,00
2158	7037	Meuleuse BOSCH 125 gws15 125ci -Rempart	195,52	195,52	20/05/2015	1	0,00	195,52	0,00	0,00
2158	7038	Meuleuse d'angle à batterie - Eclairage Public	418,02	418,02	20/05/2015	1	0,00	418,02	0,00	0,00
2158	7045	Distributeur de sachets de dejections	2 577,60	2 577,60	27/05/2015	1	0,00	2 577,60	0,00	0,00
2158	7137	Tondeuse autoportée KUBOTA type ZD326-60PDiesel d	15 729,00	15 729,00	13/07/2015	10	1 573,00	3 146,00	12 583,00	11 010,00
2158	7148	Radiateur - Ecole Elémentaire Ile de France	707,70	707,70	24/07/2015	1	0,00	707,70	0,00	0,00
2158	7152	Changement équipement frigorifique chambre BOF	4 440,00	4 440,00	28/07/2015	12	370,00	740,00	3 700,00	3 330,00
2158	7164	Coffret MAKITA DLX2014MJX - Couvreur	456,00	456,00	19/08/2015	1	0,00	456,00	0,00	0,00
2158	7170	Moto pompe moteur - Espace vert	342,00	342,00	26/08/2015	1	0,00	342,00	0,00	0,00
2158	7171	Tondeuse Velve 3618 5de - Espace vert	5 988,00	5 988,00	26/08/2015	10	598,00	1 196,00	4 792,00	4 194,00

2158	7174	Débroussailleuse FS260 C-E Stihl - Espace Vert	474,00	474,00	26/08/2015	1	0,00	474,00	0,00	0,00
2158	7175	Débroussailleuse FS260 C-E Stihl - Espace Vert	474,00	474,00	26/08/2015	1	0,00	474,00	0,00	0,00
2158	7177	Souffleur Echo PB770 - Espace vert	492,00	492,00	26/08/2015	1	0,00	492,00	0,00	0,00
2158	7178	Tondeuse autoportee Kubota - Espace vert	19 109,26	19 109,26	28/08/2015	10	1 910,00	3 820,00	15 289,26	13 379,26
2158	7185	Tondeuse à gazon Prof WOLF RTS53KS - STADE	2 536,68	2 536,68	04/09/2015	10	253,00	506,00	2 030,68	1 777,68
2158	7186	Débroussailleuse HUSQVARNA 545RX - STADE	721,70	721,70	04/09/2015	10	72,00	144,00	577,70	505,70
2158	7189	Banquette en bois metropolis en bois - Brossolette	944,40	944,40	09/09/2015	1	0,00	944,40	0,00	0,00
2158	7233	Coupeuse manuelle	318,50	318,50	30/09/2015	1	0,00	318,50	0,00	0,00
2158	7240	Arceau roubaix + poteau Champs Elysée	2 429,76	2 429,76	13/04/2015	30	80,00	160,00	2 269,76	2 189,76
2158	7250	Débroussailleuse électrique sur batterie	1 424,40	1 424,40	05/10/2015	1	0,00	1 424,40	0,00	0,00
2158	7254	Diable pliable -restaurant scolaire	119,46	119,46	07/10/2015	1	0,00	119,46	0,00	0,00
2158	7267	Compresseur ballon -petite enfance	92,90	92,90	13/10/2015	1	0,00	92,90	0,00	0,00
2158	7315	Perforateur -pack spit 328	743,10	743,10	23/10/2015	1	0,00	743,10	0,00	0,00
2158	7325	Chambre froide sous sol avec groupe de condensati	8 098,85	8 098,85	23/10/2015	12	399,00	798,00	7 300,85	6 901,85
2158	7341	Perforateur SDS + 3 Modes - Remparts	726,20	726,20	04/11/2015	1	0,00	726,20	0,00	0,00
2158	7342	Perforateur SDS + 3 Modes - Remparts	726,20	726,20	04/11/2015	1	0,00	726,20	0,00	0,00
2158	7363	Marteau piqueu GSH 11 VC	1 044,00	1 044,00	10/11/2015	1	0,00	1 044,00	0,00	0,00
2158	7365	Panneau de cloture - rempart	1 722,17	1 722,17	10/11/2015	10	172,00	344,00	1 378,17	1 206,17
2158	7370	Radiateur - restaurant G.Brassens	24,50	24,50	13/11/2015	1	0,00	24,50	0,00	0,00
2158	7375	Tondeuse ISEKI Pro SW8210BAE4HD	1 453,55	1 453,55	16/11/2015	1	0,00	1 453,55	0,00	0,00
2158	7376	Coupe haies STIHL HL 100	730,15	730,15	16/11/2015	1	0,00	730,15	0,00	0,00
2158	7377	Perche élagueuse	832,14	832,14	16/11/2015	1	0,00	832,14	0,00	0,00
2158	738	Autres matériels 1997	19 567,68	19 567,68	01/01/1997	10	0,00	19 567,68	0,00	0,00
2158	739	Autres matériels 1997	25 674,96	25 674,96	01/01/1997	12	0,00	25 674,96	0,00	0,00
2158	740	Autres matériels 1998	32 382,49	32 382,49	01/01/1998	10	0,00	32 382,49	0,00	0,00
2158	741	Autres matériels 1998	27 406,85	27 406,85	01/01/1998	12	0,00	27 406,85	0,00	0,00
2158	742	Autres matériels 1998	2 141,89	2 141,89	01/01/1998	20	107,16	2 034,73	107,16	0,00
2158	744	Autres matériels 1999	34 422,62	34 422,62	01/01/1999	10	0,00	34 422,62	0,00	0,00
2158	7442	Remplacement Equipement frigorifique: évaporateur	3 000,00	3 000,00	04/12/2015	12	250,00	500,00	2 500,00	2 250,00
2158	745	Autres matériels 1999	49 165,23	49 165,23	01/01/1999	12	0,00	49 165,23	0,00	0,00
2158	7461	Décapeur thermique 2000 w - CTM(batiment)	73,66	73,66	11/12/2015	1	0,00	73,66	0,00	0,00
2158	7473	Echelles	468,00	468,00	15/12/2015	1	0,00	468,00	0,00	0,00
2158	7474	Chargeur automatique Batium	90,18	90,18	15/12/2015	1	0,00	90,18	0,00	0,00
2158	7476	Panneau signalétiques	366,28	366,28	15/12/2015	1	0,00	366,28	0,00	0,00
2158	7486	Meuleuse 18V DGA 452 RMJ - CTM (batiment)	366,00	366,00	18/12/2015	1	0,00	366,00	0,00	0,00
2158	7494	Débroussailleuse STIHL FS 260 C - Cacti	630,00	630,00	30/12/2015	1	0,00	630,00	0,00	0,00
2158	7495	Débroussailleuse STIHL FS250 -Grimettes	594,00	594,00	22/12/2015	1	0,00	594,00	0,00	0,00
2158	7496	Broyeur Axe vertical - Espace vert	4 104,00	4 104,00	22/12/2015	10	410,00	820,00	3 284,00	2 874,00
2158	7507	Débroussailleuse STIHL FS 240	594,00	594,00	18/12/2015	1	0,00	594,00	0,00	0,00
2158	7508	Désherbeur thermique - sce propreté	6 324,00	6 324,00	23/12/2015	10	632,00	1 264,00	5 060,00	4 428,00
2158	7621	Outil de carotteuse	340,80	340,80	01/03/2016	1	0,00	340,80	0,00	0,00
2158	7628	Enregistreur de temperature sur congelateur	601,28	601,28	04/03/2016	1	0,00	601,28	0,00	0,00
2158	7633	Marteau piqueur	732,20	732,20	09/03/2016	1	0,00	732,20	0,00	0,00
2158	7634	Perceuse Makita	186,08	186,08	09/03/2016	1	0,00	186,08	0,00	0,00
2158	7635	Visseuse Makita	186,08	186,08	09/03/2016	1	0,00	186,08	0,00	0,00
2158	7636	Meuleuse d'angle Makita	107,39	107,39	11/03/2016	1	0,00	107,39	0,00	0,00
2158	7638	Meuleuse Makita	131,40	131,40	11/03/2016	1	0,00	131,40	0,00	0,00
2158	7639	Mélangeur	114,52	114,52	11/03/2016	1	0,00	114,52	0,00	0,00
2158	7640	Perfo - burineur - SDS MAX 1100W	630,20	630,20	15/03/2016	1	0,00	630,20	0,00	0,00
2158	7661	Marche pied master pro Tubesca - CTM (Bat peinture	135,71	135,71	10/03/2016	1	0,00	135,71	0,00	0,00
2158	7688	Nétoyoyeur haute pression HD 6/15C KARC	828,00	828,00	07/04/2016	1	0,00	828,00	0,00	0,00
2158	7690	Marteau perforateur SDS MAX GBH8-45DV+GML	858,30	858,30	08/04/2016	1	0,00	858,30	0,00	0,00

2158	7710	Compresseur MAXAIR 15/50- CTM (voirie)	347,56	347,56	21/04/2016	1	0,00	347,56	0,00	0,00
2158	7711	Pistolet à peinture TURBINE EUROPRO - CTM (batime	408,00	408,00	21/04/2016	1	0,00	408,00	0,00	0,00
2158	7724	Broyeur composteur de branches	1 848,00	1 848,00	29/04/2016	10	184,00	184,00	1 664,00	1 480,00
2158	7726	Batterie pour perforateur	388,58	388,58	29/04/2016	1	0,00	388,58	0,00	0,00
2158	7748	Coffret perceuse	179,40	179,40	11/05/2016	1	0,00	179,40	0,00	0,00
2158	7749	Coffret visseuse	179,40	179,40	11/05/2016	1	0,00	179,40	0,00	0,00
2158	7750	Support sac sans couvercle	668,64	668,64	13/05/2016	1	0,00	668,64	0,00	0,00
2158	7790	Socle rouleur	1 217,04	1 217,04	03/06/2016	1	0,00	1 217,04	0,00	0,00
2158	7794	Arroseur Rainmobile turbo	1 371,90	1 371,90	03/06/2016	1	0,00	1 371,90	0,00	0,00
2158	7796	Table de repassage pliante Electrolux - Rest scol	1 588,80	1 588,80	10/06/2016	10	158,00	158,00	1 430,80	1 272,80
2158	7799	Sac d'intervention	460,51	460,51	10/06/2016	1	0,00	460,51	0,00	0,00
2158	7800	Sac d'intervention	460,51	460,51	10/06/2016	1	0,00	460,51	0,00	0,00
2158	7825	Marteau Perforateur	129,00	129,00	21/06/2016	1	0,00	129,00	0,00	0,00
2158	7826	Tondeuse oleo mac	299,00	299,00	21/06/2016	1	0,00	299,00	0,00	0,00
2158	7851	Banc beton-le triangle	1 158,29	1 158,29	06/07/2016	1	0,00	1 158,29	0,00	0,00
2158	7886	Appareil de chauffage électrique	850,92	850,92	20/07/2016	1	0,00	850,92	0,00	0,00
2158	7888	Desherbeur	484,22	484,22	20/07/2016	1	0,00	484,22	0,00	0,00
2158	7889	Desherbeur	484,23	484,23	20/07/2016	1	0,00	484,23	0,00	0,00
2158	7890	Souffleur à dos	2 134,02	2 134,02	22/07/2016	10	213,00	213,00	1 921,02	1 708,02
2158	7926	Diable pliable	390,82	390,82	04/08/2016	1	0,00	390,82	0,00	0,00
2158	7932	Taille Haie Stihl HSA 66	1 797,32	1 797,32	22/08/2016	10	179,00	179,00	1 618,32	1 439,32
2158	7933	Compresseur GISS - 100L REF 819184	609,20	609,20	22/08/2016	1	0,00	609,20	0,00	0,00
2158	7934	Tondeuse Wright Velke 3618.5	5 612,00	5 612,00	22/08/2016	10	561,00	561,00	5 051,00	4 490,00
2158	7935	Perche Elageuse STIHL HT 131	849,15	849,15	22/08/2016	1	0,00	849,15	0,00	0,00
2158	7940	Dériveur Touret EL 150 - Light 150 - CTM	384,37	384,37	23/08/2016	1	0,00	384,37	0,00	0,00
2158	7943	Débroussaieuse STIHL FSA 90NU	1 923,33	1 923,33	18/08/2016	10	192,00	192,00	1 731,33	1 539,33
2158	7970	Remplir compresseur Chambre jour - Restaurant scol	4 920,00	4 920,00	09/09/2016	12	410,00	410,00	4 510,00	4 100,00
2158	8020	1 tailles haie STHILL H545 lame 600MM	323,75	323,75	06/04/2009	1	0,00	323,75	0,00	0,00
2158	8022	1 tailles haie STHILL H545 lame 600MM	323,74	323,74	06/04/2009	1	0,00	323,74	0,00	0,00
2158	8090	Machine à tracer	1 140,00	1 140,00	21/10/2016	1	0,00	1 140,00	0,00	0,00
2158	8190	Balayeuse agricole Turbo 475	671,76	671,76	06/12/2016	1	0,00	671,76	0,00	0,00
2158	8220	Fer thermostate 220-50 - Sce Eclairage Public	188,40	188,40	21/12/2016	1	0,00	188,40	0,00	0,00
2158	8228	Branchement Rue Nicolas Appert	477,36	477,36	21/12/2016	1	0,00	477,36	0,00	0,00
2158	8236	Godet pour mini-pelle BOBCAT 325	1 296,00	1 296,00	22/12/2016	1	0,00	1 296,00	0,00	0,00
2158	8271	Perceuse s/fil LI 18 V + Mal P100 Mixte- MAL	229,89	229,89	24/01/2017	1	229,89	0,00	229,89	0,00
2158	8288	Scie Sauteuse + Pince à riveter - Mal	107,49	107,49	25/01/2017	1	107,49	0,00	107,49	0,00
2158	8319	Matériel échafaudage - Remparts	945,10	945,10	17/02/2017	1	945,10	0,00	945,10	0,00
2158	8327	Diable pliable	283,20	283,20	23/02/2017	1	283,20	0,00	283,20	0,00
2158	8328	2 Chariots de manutention	334,01	334,01	23/02/2017	1	334,01	0,00	334,01	0,00
2158	8339	Aérodrome - MAT homologué	3 020,40	3 020,40	01/03/2017	10	302,00	0,00	3 020,40	2 718,40
2158	8352	Spression de branchement	768,72	768,72	07/03/2017	1	768,72	0,00	768,72	0,00
2158	8355	Nettoyeur HP	3 524,61	3 524,61	10/03/2017	10	215,00	0,00	3 524,61	3 309,61
2158	8368	Réparation échafaudage	162,00	162,00	15/03/2017	1	162,00	0,00	162,00	0,00
2158	8378	Chariot de desherbage avec lance	2 388,00	2 388,00	17/03/2017	10	238,00	0,00	2 388,00	2 150,00
2158	8393	Echaffaudage	8 376,00	8 376,00	30/03/2017	10	837,00	0,00	8 376,00	7 539,00
2158	8394	Table de repassage	1 419,84	1 419,84	30/03/2017	1	1 419,84	0,00	1 419,84	0,00
2158	8404	Echaffaudage	1 838,68	1 838,68	03/04/2017	10	183,00	0,00	1 838,68	1 655,68
2158	8414	Echelle telescopique	238,80	238,80	10/04/2017	1	238,80	0,00	238,80	0,00
2158	8415	Echelle transformable	416,47	416,47	10/04/2017	1	416,47	0,00	416,47	0,00
2158	8418	Aspirateur Karcher NT27/1	174,00	174,00	10/04/2017	1	174,00	0,00	174,00	0,00
2158	8419	Escabeau	160,20	160,20	10/04/2017	1	160,20	0,00	160,20	0,00
2158	8420	Malaxeur 2 vitesses	213,30	213,30	10/04/2017	1	213,30	0,00	213,30	0,00

2158	8421	Chalumeau soudeur	177,30	177,30	10/04/2017	1	177,30	0,00	177,30	0,00
2158	8422	Groupe Electrogene	1 878,00	1 878,00	10/04/2017	10	187,00	0,00	1 878,00	1 691,00
2158	8423	Enrouleur	87,95	87,95	10/04/2017	1	87,95	0,00	87,95	0,00
2158	8424	Adoucisseur eau	663,14	663,14	10/04/2017	1	663,14	0,00	663,14	0,00
2158	8427	Perforateur burineur	636,26	636,26	19/04/2017	1	636,26	0,00	636,26	0,00
2158	8428	Visseuse	106,56	106,56	19/04/2017	1	106,56	0,00	106,56	0,00
2158	8429	Distributeur à dejections	2 577,60	2 577,60	19/04/2017	10	257,00	0,00	2 577,60	2 320,60
2158	8432	Tondeuse à gazon Prof WOLF tr53k3 - Boulodrome	2 677,50	2 677,50	21/04/2017	10	267,00	0,00	2 677,50	2 410,50
2158	8435	Equipement frigorifique - Cuisine centrale	6 804,00	6 804,00	21/04/2017	12	567,00	0,00	6 804,00	6 237,00
2158	8436	Perceuse MAKITA - CTM	221,40	221,40	21/04/2017	1	221,40	0,00	221,40	0,00
2158	8437	Echelle Tubesca 3 plans - CTM	281,40	281,40	21/04/2017	1	281,40	0,00	281,40	0,00
2158	8450	Viseuse à choc MAKITA - CTM	221,40	221,40	21/04/2017	1	221,40	0,00	221,40	0,00
2158	8465	Diable - CTM	139,00	139,00	10/05/2017	1	139,00	0,00	139,00	0,00
2158	8466	Scie sabre - CTM (batia)	404,18	404,18	10/05/2017	1	404,18	0,00	404,18	0,00
2158	8467	Marteau perforateur Bosch - CTM (ECPUB)	900,00	900,00	10/05/2017	1	900,00	0,00	900,00	0,00
2158	8470	Tondeuse débroussailluse Kohler XT 675	660,00	660,00	12/05/2017	1	660,00	0,00	660,00	0,00
2158	8476	Meuleuse makita	209,03	209,03	19/05/2017	1	209,03	0,00	209,03	0,00
2158	8477	Ponceuse Festool	327,84	327,84	19/05/2017	1	327,84	0,00	327,84	0,00
2158	8478	Scie sauteuse	249,79	249,79	19/05/2017	1	249,79	0,00	249,79	0,00
2158	8479	Echellede toit kliepo	838,80	838,80	19/05/2017	1	838,80	0,00	838,80	0,00
2158	8481	Perforateur burineur	718,80	718,80	19/05/2017	1	718,80	0,00	718,80	0,00
2158	8493	GST 160 BCE 800W	334,26	334,26	23/05/2017	1	334,26	0,00	334,26	0,00
2158	8494	Scie sauteuse Angle GWS 11-125	182,33	182,33	23/05/2017	1	182,33	0,00	182,33	0,00
2158	8506	Battery pr débroussailluse N°58Q17767 - CTM	1 698,60	1 698,60	31/05/2017	10	169,00	0,00	1 698,60	1 529,60
2158	8507	Battery pr débroussailluse N° 56Q15672N - CTM	1 698,60	1 698,60	31/05/2017	10	169,00	0,00	1 698,60	1 529,60
2158	8508	Secateur pellenc prunon 250 avec harnais	1 128,60	1 128,60	31/05/2017	1	1 128,60	0,00	1 128,60	0,00
2158	8509	Débroussailluse Pellanc Excellion 2000 - CTM	1 014,60	1 014,60	31/05/2017	1	1 014,60	0,00	1 014,60	0,00
2158	8510	Débroussailluse Pelenc Excellion 2000 - CTM	1 014,60	1 014,60	31/05/2017	1	1 014,60	0,00	1 014,60	0,00
2158	8511	Tête pour désherbage N°2 - CTM	328,32	328,32	31/05/2017	1	328,32	0,00	328,32	0,00
2158	8512	Tête pour désherbage N°1 - CTM	328,32	328,32	31/05/2017	1	328,32	0,00	328,32	0,00
2158	8535	Diable alu bavette repliable - CTM	297,00	297,00	07/06/2017	1	297,00	0,00	297,00	0,00
2158	8536	Ponceuse à bande 750w sac+cofre - CTM	268,97	268,97	07/06/2017	1	268,97	0,00	268,97	0,00
2158	8541	Scie sauteuse GST 160- CTM	249,79	249,79	09/06/2017	1	249,79	0,00	249,79	0,00
2158	8542	Tronçonneuse STIHL MS193T - CTM	347,65	347,65	09/06/2017	1	347,65	0,00	347,65	0,00
2158	8543	Tondeuse OLEO MAC G53 TK COMFORT -CTM	408,00	408,00	09/06/2017	1	408,00	0,00	408,00	0,00
2158	8544	Taille haie STIHL HS52R -CTM	599,26	599,26	09/06/2017	1	599,26	0,00	599,26	0,00
2158	8545	Taille haie STIHL HS45-600MM - CTM	267,75	267,75	09/06/2017	1	267,75	0,00	267,75	0,00
2158	8549	Niveau Laser SLP 5 FAXIMAX	295,98	295,98	09/06/2017	1	295,98	0,00	295,98	0,00
2158	8587	Adoucisseur Rodeo 3-restauration scolaire	937,20	937,20	27/06/2017	1	937,20	0,00	937,20	0,00
2158	8599	Tondeuse tractée thermique HONDA - CTM	1 791,61	1 791,61	07/12/2010	10	179,00	1 253,00	538,61	359,61
2158	8600	Tondeuse tractée thermique HONDA - CTM	1 791,61	1 791,61	07/12/2010	10	179,00	1 253,00	538,61	359,61
2158	8601	Tondeuse tractée thermique HONDA - CTM	1 791,61	1 791,61	07/12/2010	10	179,00	1 253,00	538,61	359,61
2158	8602	Motoculteur F501 HONDA - CTM	1 333,53	1 333,53	07/12/2010	10	133,00	931,00	402,53	269,53
2158	8603	Pulverisateur thermique Blanchard/kuhn - CTM	1 961,44	1 961,44	07/12/2010	10	196,00	1 372,00	589,44	393,44
2158	8604	Pulverisateur thermique Blanchard/kuhn - CTM	1 961,44	1 961,44	07/12/2010	10	196,00	1 372,00	589,44	393,44
2158	8605	Débroussailluse thermique STIHL - CTM	568,10	568,10	07/12/2010	10	57,00	399,00	169,10	112,10
2158	8606	Débroussailluse thermique STIHL - CTM	568,10	568,10	07/12/2010	10	57,00	399,00	169,10	112,10
2158	8607	Débroussailluse thermique STIHL - CTM	568,10	568,10	07/12/2010	10	57,00	399,00	169,10	112,10
2158	8608	Taille haie thermique STIHL - CTM	316,94	316,94	07/12/2010	10	32,00	224,00	92,94	60,94
2158	8610	Tronçonneuse thermique STHIL - CTM	808,50	808,50	07/12/2010	10	81,00	567,00	241,50	160,50
2158	8611	Tronçonneuse thermique STHIL - CTM	313,35	313,35	07/12/2010	10	31,00	217,00	96,35	65,35
2158	8612	Tronçonneuse thermique STHIL - CTM	313,35	313,35	07/12/2010	10	31,00	217,00	96,35	65,35

2158	8613	Sécateur PELLENC - CTM	1 722,24	1 722,24	07/12/2010	10	172,00	1 204,00	518,24	346,24
2158	8630	Disqueuse spit agp 125 av	192,34	192,34	05/07/2017	1	192,34	0,00	192,34	0,00
2158	8631	Disqueuse spit agp230av	291,26	291,26	05/07/2017	1	291,26	0,00	291,26	0,00
2158	8651	Meuleuse MAKIT 125MM - CTM	432,38	432,38	12/07/2017	1	432,38	0,00	432,38	0,00
2158	8673	Congélateur à glaces LIEBHERR - Rest La Fontaine	522,23	522,23	26/07/2017	1	522,23	0,00	522,23	0,00
2158	8674	Congélateur à glaces LIEBHERR - Rest Brassens	522,23	522,23	26/07/2017	1	522,23	0,00	522,23	0,00
2158	8675	Congélateur à glaces LIEBHERR - Rest Lobjois	522,23	522,23	26/07/2017	1	522,23	0,00	522,23	0,00
2158	8676	Congélateur à glaces LIEBHERR - Rest Ile de France	522,23	522,23	26/07/2017	1	522,23	0,00	522,23	0,00
2158	8677	Congélateur à glaces LIEBHERR - Rest Montreuil	522,21	522,21	26/07/2017	1	522,21	0,00	522,21	0,00
2158	8681	Compresseur chambre froide	2 580,64	2 580,64	03/08/2017	12	215,00	0,00	2 580,64	2 365,64
2158	8683	Caisson isotherme	1 029,60	1 029,60	03/08/2017	1	1 029,60	0,00	1 029,60	0,00
2158	8695	Conservateur à glace vitré-resto Montreuil Macault	522,23	522,23	10/08/2017	1	522,23	0,00	522,23	0,00
2158	8696	Conservateur à glace-Resto S Breuil	522,23	522,23	10/08/2017	1	522,23	0,00	522,23	0,00
2158	8697	Conservateur à glace -Resto S Delaunay	522,23	522,23	10/08/2017	1	522,23	0,00	522,23	0,00
2158	8698	Conservateur à glac- Resto S Chamfleury	522,21	522,21	10/08/2017	1	522,21	0,00	522,21	0,00
2158	8707	Testeur de betterie	190,80	190,80	18/08/2017	1	190,80	0,00	190,80	0,00
2158	8714	Chariot multi-usage	179,46	179,46	23/08/2017	1	179,46	0,00	179,46	0,00
2158	8826	Adoucisseur	843,14	843,14	18/09/2017	1	843,14	0,00	843,14	0,00
2158	8827	Piece pour thermoscelleuse Gecam	690,36	690,36	18/09/2017	1	690,36	0,00	690,36	0,00
2158	8831	Jeux de rampes-minipelle	492,00	492,00	20/09/2017	1	492,00	0,00	492,00	0,00
2158	9420	Boulonneuse sur batterie	575,30	575,30	06/10/2017	1	575,30	0,00	575,30	0,00
2158	9440	Visseuse boulonneuse Bosch	358,10	358,10	17/10/2017	1	358,10	0,00	358,10	0,00
2158	9441	Herse anglaise	2 581,20	2 581,20	17/10/2017	10	258,00	0,00	2 581,20	2 323,20
2158	9442	Maniflin rigide	615,60	615,60	17/10/2017	1	615,60	0,00	615,60	0,00
2158	9482	Perceuse a percussion	167,00	167,00	09/11/2017	1	167,00	0,00	167,00	0,00
2158	9483	Decoupeur -Ponceur	287,00	287,00	09/11/2017	1	287,00	0,00	287,00	0,00
2158	9488	Perforateur burineur	166,80	166,80	10/11/2017	1	166,80	0,00	166,80	0,00
2158	9495	Visseuse Makita	187,86	187,86	09/11/2017	1	187,86	0,00	187,86	0,00
2158	9496	Perceuse	187,87	187,87	09/11/2017	1	187,87	0,00	187,87	0,00
2158	9498	Acc collier coffret outillage	394,99	394,99	14/11/2017	1	394,99	0,00	394,99	0,00
2158	9503	Décapeur Thermique - CTM ECPUB	86,14	86,14	20/11/2017	1	86,14	0,00	86,14	0,00
2158	9525	Perforateur GBH 36 VF - Chantier Rempart	1 595,95	1 595,95	24/11/2017	10	159,00	0,00	1 595,95	1 436,95
2158	9547	Coffret mini sertisseuse - Batiment	627,08	627,08	01/12/2017	1	627,08	0,00	627,08	0,00
2158	9548	Plaque vibrante PCEL 320X Rouge - Voirie	1 308,00	1 308,00	01/12/2017	1	1 308,00	0,00	1 308,00	0,00
2158	9550	Meuleuse Makita DIAM 125 - 9565	106,80	106,80	05/12/2017	1	106,80	0,00	106,80	0,00
2158	9551	Echelle transformable 3 plans - Espave vert	338,40	338,40	05/12/2017	1	338,40	0,00	338,40	0,00
2158	9566	Echelle transformable 3 plans - Espave vert	338,40	338,40	01/12/2017	1	338,40	0,00	338,40	0,00
2158	9581	7 radiateurs -mediatheque Brassens	4 710,47	4 710,47	13/12/2017	10	471,00	0,00	4 710,47	4 239,47
2158	9593	Perceuse visseuse sans fil - MAL	179,90	179,90	15/12/2017	1	179,90	0,00	179,90	0,00
2158	9598	Echelle Transformable 3 Plans - CTM	512,40	512,40	22/12/2017	1	512,40	0,00	512,40	0,00
2158	9599	Nettoyeur haute pression	529,18	529,18	22/12/2017	1	529,18	0,00	529,18	0,00
2158	9649	Groupe electogene	648,00	648,00	24/01/2018	1	0,00	0,00	0,00	648,00
2158	9697	Echaffaudage - Remparts	6 015,02	6 015,02	02/03/2018	10	0,00	0,00	0,00	6 015,02
2158	9698	Radiateur mural - Crèche F. Marquette	232,81	232,81	02/03/2018	1	0,00	0,00	0,00	232,81
2158	9703	Perfo - burin Makita BHR 261 TDP 36V	666,20	666,20	16/03/2018	10	0,00	0,00	0,00	666,20
2158	9724	Balayeuse manuelle - Boulodrome	564,90	564,90	21/03/2018	1	0,00	0,00	0,00	564,90
2158	9743	Scanner L36e - DST	2 972,40	2 972,40	30/03/2018	10	0,00	0,00	0,00	2 972,40
2158	9744	Traceur - DST	3 722,40	3 722,40	30/03/2018	10	0,00	0,00	0,00	3 722,40
2158	9750	Distributeur Néo	1 116,00	1 116,00	11/04/2018	1	0,00	0,00	0,00	1 116,00
2158	9752	Perceuse - CTM	279,10	279,10	13/04/2018	1	0,00	0,00	0,00	279,10
2158	9753	Meuleuse - CTM	279,10	279,10	13/04/2018	1	0,00	0,00	0,00	279,10
2158	9754	Ponçeuse Excentrique - CTM	408,20	408,20	13/04/2018	1	0,00	0,00	0,00	408,20

2158	9755	Léve Radiateur - CTM		414,00	414,00	13/04/2018	1	0,00	0,00	0,00	414,00
2158	9763	Perceuse - CTM		181,32	181,32	18/04/2018	1	0,00	0,00	0,00	181,32
2158	9764	Visseuse Makita - CTM		181,33	181,33	18/04/2018	1	0,00	0,00	0,00	181,33
2158	9766	Cisaille à levier pour fer plat - CTM		340,80	340,80	18/04/2018	1	0,00	0,00	0,00	340,80
2158	9769	Laser rotatif GRL 500 HV - CTM		1 126,80	1 126,80	27/04/2018	1	0,00	0,00	0,00	1 126,80
2158	9778	Ultra Lithium Battery 100 Pellenc - CTM		1 698,60	1 698,60	27/04/2018	10	0,00	0,00	0,00	1 698,60
2158	9779	Ultra Lithium Battery 100 Pellenc - CTM		1 698,60	1 698,60	27/04/2018	10	0,00	0,00	0,00	1 698,60
2158	9780	Ultra Lithium Battery 100 Pellenc -CTM		1 300,51	1 300,51	27/04/2018	1	0,00	0,00	0,00	1 300,51
2158	9781	Débroussailleuse Excellio 2000 Pellenc -CTM		1 300,51	1 300,51	27/04/2018	1	0,00	0,00	0,00	1 300,51
2158	9790	Desherbeur Thermique Ripagreen		2 736,00	2 736,00	25/04/2018	10	0,00	0,00	0,00	2 736,00
2158	9791	Perçeuse visseuse MAKITA		306,82	306,82	25/04/2018	1	0,00	0,00	0,00	306,82
2158	9794	Meuleuse - CTM		54,72	54,72	23/05/2018	1	0,00	0,00	0,00	54,72
2158	9796	Posteà souder ARC PROGYS 180A - CTM		290,90	290,90	25/05/2018	1	0,00	0,00	0,00	290,90
2158	9799	Brise Béton rockair - CTM		1 255,72	1 255,72	25/05/2018	1	0,00	0,00	0,00	1 255,72
2158	9801	Transpalette Manuel - CTM		1 546,80	1 546,80	30/05/2018	10	0,00	0,00	0,00	1 546,80
2158	20080100001	Aspirateur - CTM	628,98		628,98	20/11/2008	10	61,98	567,00	61,98	0,00
2158	20080100002	Visseuse IMP IDI 244- CTM	390,49		390,49	20/11/2008	10	39,49	351,00	39,49	0,00
2158	20180100009	Lot d'outillage - Scie sauteuse BOSCH PST 9500 PEL		352,40	352,40	29/06/2018	1	0,00	0,00	0,00	352,40
2158	20180100016	Débroussailleuse - CTM	504,71		504,71	28/09/2005	1	0,00	504,71	0,00	0,00
2158	20180100038	Taille haies + lame de rechange - Sports		1 158,02	1 158,02	10/08/2018	1	0,00	0,00	0,00	1 158,02
2158	20180100050	Tondeuse Viking MB756GS - N° SERIE 438299566		1 464,00	1 464,00	22/08/2018	1	0,00	0,00	0,00	1 464,00
2158	20180100052	Tondeuse Viking MB756GS - N° SERIE 438299587		1 464,00	1 464,00	22/08/2018	1	0,00	0,00	0,00	1 464,00
2158	20180100053	Tronçonneuse MS193T 35CM STIHL SERIE N°514862825		336,00	336,00	22/08/2018	1	0,00	0,00	0,00	336,00
2158	20180100054	Taille haies STIHL HS82R/600 - N° SERIE 184588093		490,80	490,80	22/08/2018	1	0,00	0,00	0,00	490,80
2158	20180100055	Souffleur à dos STIHL BR450 STIHL N° SERIE: 516369		588,00	588,00	22/08/2018	1	0,00	0,00	0,00	588,00
2158	20180100056	Debroussailleuse STIHL FS240 - N° SERIE 183940642		600,00	600,00	22/08/2018	1	0,00	0,00	0,00	600,00
2158	20180100059	Thermometre hygromètre + humimètre + détecteur mono		398,40	398,40	22/08/2018	1	0,00	0,00	0,00	398,40
2158	20180100067	Ouvre oïte électriques PRO TELLIER - Restauration scolaire		1 609,20	1 609,20	31/08/2018	12	0,00	0,00	0,00	1 609,20
2158	20180100075	Souffleur STIHL à dos BR 700		723,30	723,30	05/09/2018	1	0,00	0,00	0,00	723,30
2158	20180100076	Souffleur STIHL à dos BR 700		696,02	696,02	05/09/2018	1	0,00	0,00	0,00	696,02
2158	20180100079	Tronçonneuse élagueuse thermiques STIHL Guide 30 CM		347,65	347,65	12/09/2018	1	0,00	0,00	0,00	347,65
2158	20180100104	Visseuse DLX2127TJ1 - CTM		255,70	255,70	14/09/2018	1	0,00	0,00	0,00	255,70
2158	20180100105	Visseuse à choc DLX2127TJ1- CTM		255,68	255,68	14/09/2018	1	0,00	0,00	0,00	255,68
2158	20180100106	Visseuse DLX2127TJ1 - CTM		255,70	255,70	14/09/2018	1	0,00	0,00	0,00	255,70
2158	20180100107	Visseuse à choc DLX2127TJ1 - CTM		256,69	256,69	14/09/2018	1	0,00	0,00	0,00	256,69
2158	20180100152	Meuleuse d'angle GA 9020K		144,20	144,20	14/06/2018	1	0,00	0,00	0,00	144,20
2158	20180100153	Cloueur sans fil Bosch		905,04	905,04	08/06/2018	1	0,00	0,00	0,00	905,04
2158	20180100154	Echelle alu transformable 2 plan		330,71	330,71	12/06/2018	1	0,00	0,00	0,00	330,71
2158	20180100155	Banc Almeria		1 863,12	1 863,12	29/06/2018	10	0,00	0,00	0,00	1 863,12
2158	20180100174	Coin rouleur - Logistique scolaire		516,00	516,00	16/10/2018	1	0,00	0,00	0,00	516,00
2158	20180100188	GEFCO - Automotrice hydrostatique - CTM		11 976,00	11 976,00	02/11/2018	10	0,00	0,00	0,00	11 976,00
2158	20180100205	Jauge - service carrières		717,60	717,60	27/11/2018	1	0,00	0,00	0,00	717,60
2158	20180100206	Tondeuse autoporté KUBOTA F38 - CTM		20 282,02	20 282,02	23/04/2018	10	0,00	0,00	0,00	20 282,02
2158	20180100207	Broyeur frontal MUTHING		6 240,00	6 240,00	05/07/2018	10	0,00	0,00	0,00	6 240,00
2158	20180100208	Couteau manille MU0801001		585,98	585,98	05/07/2018	1	0,00	0,00	0,00	585,98
2158	20180100209	Débroussailleuse HUSQVARNA 543RS avec accessoires		447,36	447,36	05/07/2018	1	0,00	0,00	0,00	447,36
2158	20180100210	Débroussailleuse HUSQVARNA 543RS Avec accessoires		447,36	447,36	05/07/2018	1	0,00	0,00	0,00	447,36
2158	20180100211	Perforateur MAKITA SDS + DHR264PT4J		671,30	671,30	05/07/2018	1	0,00	0,00	0,00	671,30
2158	20180100233	Souffleur ECHO - CTM		575,04	575,04	07/12/2018	1	0,00	0,00	0,00	575,04
2158	20180100234	Visseuse à choc MAKITA sans batterie - CTM		97,66	97,66	07/12/2018	1	0,00	0,00	0,00	97,66
2158	20180100235	Pack perceuse + visseuse à choc + 3 Batteries -CTM		519,89	519,89	07/12/2018	1	0,00	0,00	0,00	519,89
2158	20180100243	Rempart - Achat matériel échaffaudage		1 363,20	1 363,20	12/12/2018	1	0,00	0,00	0,00	1 363,20

2158	20180100256	2 épandeurs CEMO 35 Litres SW35C - CTM		749,26	749,26	19/12/2018	12	0,00	0,00	0,00	749,26
2158	20180100271	Banc assis debout - Rue Descartes		611,57	611,57	21/12/2018	1	0,00	0,00	0,00	611,57
2158	20180100274	Traceur à plâtre - CTM		323,51	323,51	21/12/2018	1	0,00	0,00	0,00	323,51
2158	20180100297	Pose d'une tôle inox dans cellule refroidissement		672,46	672,46	07/05/2018	1	0,00	0,00	0,00	672,46
2158	20180100298	Chariots City tri selectif N340		486,00	486,00	03/07/2018	1	0,00	0,00	0,00	486,00
2158	20180100299	Remplacement adoucisseur lave vaisselle		799,51	799,51	09/07/2018	1	0,00	0,00	0,00	799,51
2158	20180100300	Jeu de rampe en alu pliable		206,32	206,32	10/07/2018	1	0,00	0,00	0,00	206,32
2158	20180100301	Scarificateur défendeur régénérateur -SPORTS		3 984,00	3 984,00	06/07/2018	12	0,00	0,00	0,00	3 984,00
2158	20180100302	Cabine KUBOTA pour F90 avec chauffage et signalisation		7 218,00	7 218,00	06/11/2018	0	0,00	0,00	0,00	7 218,00
2158	20180100303	Affûteuse électrique - REST SCOLAIRE		156,00	156,00	09/11/2018	1	0,00	0,00	0,00	156,00
2158	20180100304	Socle rouleur - REST SCOL		3 720,96	3 720,96	20/11/2018	12	0,00	0,00	0,00	3 720,96
Total				1 349 309,65	1 09 199,19	1 458 508,84		89 038,37	1 024 293,22	325 016,43	345 177,25

Exercice : 2018 Budget: BUDGET PRINCIPAL VILLE Nature : 2161 OEUVRES ET OBJETS D'ART

Nature	Numéro inventaire	Désignation du bien	Valeur d'acquisition au 01/01/2018	Valeur d'acquisition de l'exercice	Valeur d'acquisition au 31/12/2018	Date d'acquisition d'acquisition	Durée amort.	Amortissement de l'exercice	Amortissements antérieurs	V.C.N. au 01/01/2018	V.C.N. au 31/12/2018
2161	1016	Restauration terres cuites grecques	2 206,24		2 206,24	31/12/1999	0	0,00	0,00	2 206,24	2 206,24
2161	1017	Restauration figurines archéo en terre	2 206,24		2 206,24	31/12/1999	0	0,00	0,00	2 206,24	2 206,24
2161	1018	Intervention de stabilisation	408,10		408,10	31/12/1999	0	0,00	0,00	408,10	408,10
2161	1019	Restauration figurine 37211	1 562,75		1 562,75	31/12/1999	0	0,00	0,00	1 562,75	1 562,75
2161	1020	Restauration figure invent 37253	1 654,68		1 654,68	31/12/1999	0	0,00	0,00	1 654,68	1 654,68
2161	1021	Restauration figure invent 37434	137,89		137,89	31/12/1999	0	0,00	0,00	137,89	137,89
2161	1022	Restauration figure invent 37387	735,41		735,41	31/12/1999	0	0,00	0,00	735,41	735,41
2161	1023	Restauration figure invent 37338	1 286,97		1 286,97	31/12/1999	0	0,00	0,00	1 286,97	1 286,97
2161	1024	Cathare à vernis noir entretien	2 941,66		2 941,66	31/12/1999	0	0,00	0,00	2 941,66	2 941,66
2161	1025	Restauration figure invent 37618	367,71		367,71	31/12/1999	0	0,00	0,00	367,71	367,71
2161	1026	Restauration figure invent 37433 bis	1 103,12		1 103,12	31/12/1999	0	0,00	0,00	1 103,12	1 103,12
2161	1027	Restauration figure invent 3782	1 470,83		1 470,83	31/12/1999	0	0,00	0,00	1 470,83	1 470,83
2161	1028	Restauration figure invent 3749	551,56		551,56	31/12/1999	0	0,00	0,00	551,56	551,56
2161	1029	Restauration figure invent 37151	367,71		367,71	31/12/1999	0	0,00	0,00	367,71	367,71
2161	1847	Restauration Retable	20 810,40		20 810,40	25/05/2004	0	0,00	0,00	20 810,40	20 810,40
2161	2348	Monuments Historiques	8 500,00		8 500,00	18/01/2006	0	0,00	0,00	8 500,00	8 500,00
2161	2486	Restauration Recueil textes "Corpus juris canonii"	1 402,31		1 402,31	28/06/2006	0	0,00	0,00	1 402,31	1 402,31
2161	3426	Restauration manuscrit 253ter MS243 Bibliothèque	1 482,44		1 482,44	24/10/2008	0	0,00	0,00	1 482,44	1 482,44
2161	3544	Restauration manuscrit MS254	1 963,23		1 963,23	18/12/2008	0	0,00	0,00	1 963,23	1 963,23
2161	3572	Restauration du tabernacle église St Martin	11 444,52		11 444,52	04/02/2009	0	0,00	0,00	11 444,52	11 444,52
2161	3646	Restauration enseigne "Etoile d'or"	2 804,62		2 804,62	07/05/2009	0	0,00	0,00	2 804,62	2 804,62
2161	3761	Restauration manuscrit MS345	1 722,84		1 722,84	26/08/2009	0	0,00	0,00	1 722,84	1 722,84
2161	4036	Eléments de serrurerie pour rest	825,24		825,24	07/12/2009	0	0,00	0,00	825,24	825,24
2161	4064	Restauration d'une enseigne "Le Dauphin"	5 049,36		5 049,36	05/05/2010	0	0,00	0,00	5 049,36	5 049,36
2161	4269	Traitement des tapisseries "Histoire de Jacob"	20 758,97		20 758,97	06/10/2010	0	0,00	0,00	20 758,97	20 758,97
2161	4749	Restauration enseigne "La Bannière de France"	6 566,04		6 566,04	09/11/2011	0	0,00	0,00	6 566,04	6 566,04
2161	4757	Restauration Manuscrit MS 340 - BSM	3 894,41		3 894,41	16/11/2011	0	0,00	0,00	3 894,41	3 894,41
2161	4810	Restauration manuscrit MS 134 / BSM	1 298,23		1 298,23	06/12/2011	0	0,00	0,00	1 298,23	1 298,23
2161	4811	Restauration Manuscrit MS 53 - BSM	1 490,45		1 490,45	09/12/2011	0	0,00	0,00	1 490,45	1 490,45
2161	5154	Réalisation de l'enseigne de la Croix	1 941,11		1 941,11	05/09/2012	0	0,00	0,00	1 941,11	1 941,11
2161	5246	Réalisation enseigne Hôtel du cygne (BA12107101)	3 683,68		3 683,68	07/11/2012	0	0,00	0,00	3 683,68	3 683,68
2161	5421	Meuble du XVII siècle	12 000,00		12 000,00	12/12/2012	0	0,00	0,00	12 000,00	12 000,00
2161	5563	Saint Andrée conduit au supplice - 17ème	888,03		888,03	17/04/2013	0	0,00	0,00	888,03	888,03
2161	5564	L'annonciation sur bois - 17ème	888,03		888,03	17/04/2013	0	0,00	0,00	888,03	888,03

2161	5860	Réalisation Enseigne " La Sirène"	3 528,20		3 528,20	16/10/2013	0	0,00	0,00	3 528,20	3 528,20
2161	5861	Réalisation enseigne "Maison De La Duché"	2 451,80		2 451,80	16/10/2013	0	0,00	0,00	2 451,80	2 451,80
2161	5888	Restauration de lambris et retable Chapelle St Nic	6 713,15		6 713,15	31/10/2013	0	0,00	0,00	6 713,15	6 713,15
2161	6144	Rénovation d'enseignes - Ville haute	18 000,00		18 000,00	21/03/2014	0	0,00	0,00	18 000,00	18 000,00
2161	6173	Restauration peintures murales ancien Hôtel Dieu	20 774,52		20 774,52	20/12/2013	0	0,00	0,00	20 774,52	20 774,52
2161	6551	Restauration manuscrit Ms 244	1 620,00		1 620,00	14/10/2014	0	0,00	0,00	1 620,00	1 620,00
2161	6751	Restauration manuscrit MS 444 - BSM	1 998,00		1 998,00	16/12/2014	0	0,00	0,00	1 998,00	1 998,00
2161	7025	Restauration de 7 enseignes	18 000,00		18 000,00	06/05/2015	0	0,00	0,00	18 000,00	18 000,00
2161	7215	Restauration statue Louise Macault	10 711,91		10 711,91	25/09/2015	0	0,00	0,00	10 711,91	10 711,91
2161	7662	Enseigne "L'Ecu De France"	4 008,00		4 008,00	22/03/2016	0	0,00	0,00	4 008,00	4 008,00
2161	7663	Enseigne" La grappe d'or" - 1 rue du bourg	2 610,00		2 610,00	22/03/2016	0	0,00	0,00	2 610,00	2 610,00
2161	7664	Enseigne"La Hure" - 8 rue du Bourg	5 448,00		5 448,00	22/03/2016	0	0,00	0,00	5 448,00	5 448,00
2161	7665	Enseigne "Maison de Pierre Méchain- 28 rue Saint J	2 934,00		2 934,00	22/03/2016	0	0,00	0,00	2 934,00	2 934,00
2161	7813	15 Bronzes - CAPL	38 016,76		38 016,76	14/02/2016	0	0,00	0,00	38 016,76	38 016,76
2161	8392	Enseigne Librairie Bruneteaux	2 862,00		2 862,00	30/03/2017	0	0,00	0,00	2 862,00	2 862,00
2161	8513	Enseigne Coeur de Bidouille	2 970,00		2 970,00	28/03/2017	0	0,00	0,00	2 970,00	2 970,00
2161	8514	Enseigne Magasin Amandine	2 598,00		2 598,00	28/03/2017	0	0,00	0,00	2 598,00	2 598,00
2161	8515	Enseigne Boulangerie 54 rue Châtelaine	2 274,00		2 274,00	28/03/2017	0	0,00	0,00	2 274,00	2 274,00
2161	8516	Enseigne Coiffeur 3 Rue du Change	2 082,00		2 082,00	28/03/2017	0	0,00	0,00	2 082,00	2 082,00
2161	8517	Enseigne Magasin Quai n°3	2 214,00		2 214,00	28/03/2017	0	0,00	0,00	2 214,00	2 214,00
2161	9705	Maison Jacques Bodin - 4 Place Hôtel de ville		2 517,60	2 517,60	16/03/2018	0	0,00	0,00	0,00	2 517,60
2161	9706	Maison Maréchal Sérurier - 3 Rue Sérurier		2 517,60	2 517,60	16/03/2018	0	0,00	0,00	0,00	2 517,60
2161	9707	Maison Marquette - 52 Rue Châtelaine		4 173,60	4 173,60	16/03/2018	0	0,00	0,00	0,00	4 173,60
2161	9708	Maison claustrale jacques de Troyes - 18 B rue du		2 286,00	2 286,00	16/03/2018	0	0,00	0,00	0,00	2 286,00
2161	9709	Les Frères Le Nain - 4 Rue Georges Ermant		3 006,00	3 006,00	16/03/2018	0	0,00	0,00	0,00	3 006,00
2161	9710	Enseigne Champfleury - 31 Rue Vinchon		499,20	499,20	16/03/2018	0	0,00	0,00	0,00	499,20
2161	20180100014	Sculture Sandrine RICCHI - 1 Sculture BONHOMME		490,00	490,00	17/07/2018	0	0,00	0,00	0,00	490,00
2161	20180100137	Fresque - rue Châtelaine		6 593,75	6 593,75	10/10/2018	0	0,00	0,00	0,00	6 593,75
2161	20180100305	Peinture art abstrait - bureau du Maire		250,00	250,00	09/07/2018	0	0,00	0,00	0,00	250,00
Total			278 229,12	22 333,75	300 562,87			0,00	0,00	278 229,12	300 562,87

Exercice : 2018 Budget: BUDGET PRINCIPAL VILLE Nature : 2162 FONDS ANCIENS DES BIBLIOTHEQUES ET MUSEES

Nature	Numéro inventaire	Désignation du bien	Valeur d'acquisition au 01/01/2018	Valeur d'acquisition de l'exercice	Valeur d'acquisition au 31/12/2018	Date d'acquisition	Durée amort.	Amortissement de l'exercice	Amortissements antérieurs	V.C.N. au 01/01/2018	V.C.N. au 31/12/2018
2162	6037	Ouvrage de Chamfleury " histoire des faiences"	1 011,00		1 011,00	23/09/2013	0	0,00	0,00	1 011,00	1 011,00
2162	7490	Manuscrit autographe de Mr Devisme	2 000,00		2 000,00	18/12/2015	0	0,00	0,00	2 000,00	2 000,00
2162	7721	Exemplaire du périodique "Le hanneton" concernant	86,10		86,10	26/04/2016	0	0,00	0,00	86,10	86,10
2162	7833	Ouvrage ancien n° 461 - Westercamp "Le laonnois pi	102,00		102,00	29/06/2016	0	0,00	0,00	102,00	102,00
2162	8500	Verlain : La Faulx du Ministre. Histoire D'amour	115,00		115,00	26/05/2017	0	0,00	0,00	115,00	115,00
2162	9737	Discours et autres ouvrages de M. Le Chancelier		500,00	500,00	27/03/2018	0	0,00	0,00	0,00	500,00
Total			3 314,10	500,00	3 814,10			0,00	0,00	3 314,10	3 814,10

Exercice : 2018 Budget: BUDGET PRINCIPAL VILLE Nature : 2168 AUTRES COLLECTIONS ET OEUVRES D'ART

Nature	Numéro inventaire	Désignation du bien	Valeur d'acquisition au 01/01/2018	Valeur d'acquisition de l'exercice	Valeur d'acquisition au 31/12/2018	Date d'acquisition	Durée amort.	Amortissement de l'exercice	Amortissements antérieurs	V.C.N. au 01/01/2018	V.C.N. au 31/12/2018
2168	1707	Le violon de faience " Bibliothèque	649,00		649,00	03/12/2003	0	0,00	0,00	649,00	649,00
Total			649,00		649,00			0,00	0,00	649,00	649,00

Exercice : 2018 Budget: BUDGET PRINCIPAL VILLE Nature : 21758 AUTRES INSTALLATIONS, MATERIEL ET OUTILLAGE TECH.

Nature	Numéro inventaire	Désignation du bien	Valeur d'acquisition au 01/01/2018	Valeur d'acquisition de l'exercice	Valeur d'acquisition au 31/12/2018	Date d'acquisition	Durée amort.	Amortissement de l'exercice	Amortissements antérieurs	V.C.N. au 01/01/2018	V.C.N. au 31/12/2018
21758	2711	Analyseur de puissance	2 380,04		2 380,04	13/12/2006	10	0,00	2 380,04	0,00	0,00
Total			2 380,04		2 380,04			0,00	2 380,04	0,00	0,00

Exercice : 2018 Budget: BUDGET PRINCIPAL VILLE Nature : 2181 INSTALL. GENERALES, AGENCEMENTS ET AMENAG. DIVERS

Nature	Numéro inventaire	Désignation du bien	Valeur d'acquisition au 01/01/2018	Valeur d'acquisition de l'exercice	Valeur d'acquisition au 31/12/2018	Date d'acquisition	Durée amort.	Amortissement de l'exercice	Amortissements antérieurs	V.C.N. au 01/01/2018	V.C.N. au 31/12/2018
2181	2369	Pose de plancher	226,53		226,53	28/10/2005	1	0,00	226,53	0,00	0,00
2181	2606	Pose de plancher local E.P	374,38		374,38	10/11/2006	1	0,00	374,38	0,00	0,00
2181	2780	Convecteurs	302,35		302,35	21/02/2007	1	0,00	302,35	0,00	0,00
2181	2841	Local Reprographique	1 700,40		1 700,40	15/06/2017	0	0,00	0,00	1 700,40	1 700,40
2181	4614	Locaux Police municipale et Jardin de l'Arc	22 167,97		22 167,97	03/08/2011	15	1 392,00	8 523,73	13 644,24	12 252,24
2181	4880	Aménagement / Résidence Basselet	10 695,92		10 695,92	25/01/2012	15	713,00	3 565,00	7 130,92	6 417,92
2181	5532	Résidence Basselet 2013	14 992,70		14 992,70	19/03/2013	15	999,00	3 996,00	10 996,70	9 997,70
2181	793	Aménagement rond point Solteau	5 323,85		5 323,85	01/01/1999	15	0,00	5 323,85	0,00	0,00
2181	8452	Ancien poste Police municipal	2 102,40		2 102,40	05/05/2017	15	140,00	0,00	2 102,40	1 962,40
2181	8483	Serres Municipales	4 956,00	4 299,42	9 255,42	19/05/2017	0	0,00	0,00	4 956,00	9 255,42
2181	9582	Résidence Basselet	136 223,83		136 223,83	13/12/2017	15	9 081,00	0,00	136 223,83	127 142,83
2181	20180100225	Ancienne charcuterie Godin - 44 /46 Rue Châtelaine		20 195,99	20 195,99	15/11/2018	0	0,00	0,00	0,00	20 195,99
2181	20180100236	Le petit Saint Vincent		13 756,33	13 756,33	01/01/2018	0	0,00	0,00	0,00	13 756,33
Total			199 066,33	38 251,74	237 318,07			12 325,00	22 311,84	176 754,49	202 681,23

Exercice : 2018 Budget: BUDGET PRINCIPAL VILLE Nature : 2182 MATERIEL DE TRANSPORT

Nature	Numéro inventaire	Désignation du bien	Valeur d'acquisition au 01/01/2018	Valeur d'acquisition de l'exercice	Valeur d'acquisition au 31/12/2018	Date d'acquisition	Durée amort.	Amortissement de l'exercice	Amortissements antérieurs	V.C.N. au 01/01/2018	V.C.N. au 31/12/2018
2182	1120	Camionnette Iveco 6470 WJ 02	25 315,07		25 315,07	27/12/2000	6	0,00	25 315,07	0,00	0,00
2182	1121	Renault Kangoo express 19d BL-122-EQ (8981 VW 02)	9 501,84		9 501,84	27/12/2000	6	0,00	9 501,84	0,00	0,00
2182	1251	Annonce Journaux Officiels	313,74		313,74	01/06/2001	1	0,00	313,74	0,00	0,00
2182	1252	Annonce Journaux Officiels	224,10		224,10	25/07/2001	1	0,00	224,10	0,00	0,00
2182	1253	Annonce Journaux Officiels	164,34		164,34	17/09/2001	1	0,00	164,34	0,00	0,00
2182	1255	Iveco Fourgon Daily 7760 WN 02	17 445,61		17 445,61	30/08/2001	8	0,00	17 445,61	0,00	0,00
2182	1344	Véhicule VIVARO 8409 WT 02	19 320,78		19 320,78	02/08/2002	8	0,00	19 320,78	0,00	0,00
2182	1445	Renault Kangoo / 3370 WC 02	6 381,52		6 381,52	22/10/2002	8	0,00	6 381,52	0,00	0,00
2182	1512	Annonce acquisition véhicule	115,20		115,20	03/12/2002	1	0,00	115,20	0,00	0,00
2182	1554	Véhicule MOVANO 3876 XB 02	19 873,77		19 873,77	01/08/2003	8	0,00	19 873,77	0,00	0,00
2182	1690	Fourgon VIVARO 7478 XC 02	16 053,46		16 053,46	14/11/2003	8	0,00	16 053,46	0,00	0,00
2182	1810	Remorque plateau	628,00		628,00	24/05/2004	1	0,00	628,00	0,00	0,00
2182	1816	Peugeot Expert BL-173-ES (6439 WE 02)	7 463,04		7 463,04	30/04/2004	6	0,00	7 463,04	0,00	0,00
2182	1817	Remorque 5107 WY 02	3 588,00		3 588,00	30/04/2004	6	0,00	3 588,00	0,00	0,00
2182	2157	Porte engins	4 559,59		4 559,59	14/09/2005	8	0,00	4 559,59	0,00	0,00
2182	2430	Renault Kangoo 9589 WN 02	5 652,20		5 652,20	24/05/2006	6	0,00	5 652,20	0,00	0,00
2182	2433	Renault Twingo 2072 WC 02	3 046,21		3 046,21	24/05/2006	6	0,00	3 046,21	0,00	0,00
2182	2539	Châssis cabine - 534 XW 02	46 152,92		46 152,92	11/08/2006	8	0,00	46 152,92	0,00	0,00
2182	2805	Renault Twingo 416 XC 02	3 400,24		3 400,24	23/03/2007	6	0,00	3 400,24	0,00	0,00
2182	3003	Iveco - Camion benne	25 056,20		25 056,20	28/09/2007	8	0,00	25 056,20	0,00	0,00

2182	3004	Iveco - Fourgon Iveco 7984 YB 02	23 680,80		23 680,80	28/09/2007	8	0,00	23 680,80	0,00	0,00
2182	3004-1	Réparation Fourgon Iveco 7984 YB 02 (7687)	3 846,00		3 846,00	07/04/2016	8	480,00	480,00	3 366,00	2 886,00
2182	3004-2	AMÉNAGEMENT VEH 7984 YB 02 (20180100197)		2 633,95	2 633,95	09/11/2018	8	0,00	0,00	0,00	2 633,95
2182	3053	Expert fourgon -8775 YC 02	17 738,60		17 738,60	07/11/2007	8	0,00	17 738,60	0,00	0,00
2182	3136	Citroën C3 tonic HDI- 8512 YD 02	12 608,00		12 608,00	12/12/2007	6	0,00	12 608,00	0,00	0,00
2182	3414	Renault Kangoo express blanc 1.2l 1507YK02	9 882,24		9 882,24	15/10/2008	6	0,00	9 882,24	0,00	0,00
2182	3415	Renault Kangoo express blanc 1.2l 1506YK02	9 882,24		9 882,24	15/10/2008	6	0,00	9 882,24	0,00	0,00
2182	3452	Citroën C3 PACK HDI 7841 XP 02	8 220,50		8 220,50	21/11/2008	6	0,00	8 220,50	0,00	0,00
2182	3464	Renault Trafic DCI 1508YK02	21 976,37		21 976,37	21/11/2008	8	0,00	21 976,37	0,00	0,00
2182	3533	Iveco benne - 4785 YL 02	23 920,00		23 920,00	17/12/2008	8	0,00	23 920,00	0,00	0,00
2182	3741	Annonce achat de véhicule	387,10		387,10	31/07/2009	1	0,00	387,10	0,00	0,00
2182	3742	Annonce véhicule léger	295,90		295,90	31/07/2009	6	0,00	295,90	0,00	0,00
2182	3772	Renault MAXITY -Camion benne - 8289YD02 3 places	25 240,00		25 240,00	17/09/2009	8	0,00	25 240,00	0,00	0,00
2182	3774	Camion benne Iveco 35C12D 7253YP 02 7places	22 746,80		22 746,80	17/09/2009	8	0,00	22 746,80	0,00	0,00
2182	3815	Annonce véhicule utilitaire léger	96,84		96,84	28/10/2009	8	0,00	96,84	0,00	0,00
2182	3851	Citroën C3 1.4l 5CV - 3364XT02	6 756,50		6 756,50	27/11/2009	6	0,00	6 756,50	0,00	0,00
2182	3880	Iveco Benne double - AG-297-KX	24 526,50		24 526,50	09/12/2009	8	0,00	24 526,50	0,00	0,00
2182	3934	Remorque professionnelle ah-820-gk	5 291,49		5 291,49	21/12/2009	8	0,00	5 291,49	0,00	0,00
2182	3957	Renault Kangoo - AH-502-ZZ	9 872,89		9 872,89	29/01/2010	8	1 234,89	8 638,00	1 234,89	0,00
2182	3958	Renault Kangoo - AH -239-ZZ	9 872,89		9 872,89	29/01/2010	8	1 234,89	8 638,00	1 234,89	0,00
2182	3961	Renault Kangoo Express Campus blanc 7CV - AG818ES	9 872,89		9 872,89	05/02/2010	8	1 234,89	8 638,00	1 234,89	0,00
2182	3962	Renault Kangoo express Campus blanc 7CV - AG881ES	9 872,89		9 872,89	05/02/2010	8	1 234,89	8 638,00	1 234,89	0,00
2182	3976	Renault kangoo équipé d'un karcher AG191EM	19 039,00		19 039,00	03/03/2010	8	2 386,00	16 653,00	2 386,00	0,00
2182	3990	Renault kangoo AH-305-ZZ	9 872,89		9 872,89	19/03/2010	8	1 234,89	8 638,00	1 234,89	0,00
2182	4013	Brouette galva 90L sce environnement	103,33		103,33	09/04/2010	1	0,00	103,33	0,00	0,00
2182	4137	Brouettes Expert 110	493,35		493,35	04/06/2010	1	0,00	493,35	0,00	0,00
2182	4145	Publication appel d'offre vehicule utilitaire	309,55		309,55	16/06/2010	8	43,55	266,00	43,55	0,00
2182	4218	Renault Kangoo Express AX-216-LF	11 025,47		11 025,47	10/09/2010	8	1 379,47	9 646,00	1 379,47	0,00
2182	4219	Renault Kangoo - AX-207-LF	11 025,47		11 025,47	10/09/2010	8	1 379,47	9 646,00	1 379,47	0,00
2182	4260	Citroën C3 blanc attraction 1.4l - BA-113-KC	12 920,00		12 920,00	29/09/2010	6	0,00	12 920,00	0,00	0,00
2182	4266	Brouettes(5) renforcée CTM	552,55		552,55	06/10/2010	1	0,00	552,55	0,00	0,00
2182	4403	Citroën Berlingo confort court HDI 70CV BF-939-YA	12 756,57		12 756,57	25/01/2011	8	1 594,00	9 564,00	3 192,57	1 598,57
2182	4537	Transpalette OPSIAL 2T500	221,26		221,26	01/06/2011	1	0,00	221,26	0,00	0,00
2182	4561	Annonce Véhicule hivernal neuf	170,50		170,50	21/06/2011	8	21,00	126,00	44,50	23,50
2182	4662	Annonce Acquisition véhicules	720,00		720,00	28/09/2011	1	0,00	720,00	0,00	0,00
2182	4743	Peugeot 207 (BW 097 XL) 3964 YK 02	8 951,50		8 951,50	02/11/2011	6	0,00	8 951,50	0,00	0,00
2182	4755	Peugeot Boxer FG TOLE - BW-937-WQ	22 718,01		22 718,01	16/11/2011	8	2 839,00	17 034,00	5 684,01	2 845,01
2182	4756	Citroën Bipper Standard 117 BW-877-WQ	11 561,01		11 561,01	16/11/2011	8	1 445,00	8 670,00	2 891,01	1 446,01
2182	4783	Renault Twingo - BX-065-JS	4 950,00		4 950,00	23/11/2011	6	0,00	4 950,00	0,00	0,00
2182	4803	Renault Kangoo BX-376-ZK	11 761,83		11 761,83	02/12/2011	8	1 470,00	8 820,00	2 941,83	1 471,83
2182	4808	Renault Kangoo Express - BX-027-ZL 70CV	11 761,83		11 761,83	09/12/2011	8	1 470,00	8 820,00	2 941,83	1 471,83
2182	4822	Peugeot 206 BY-351-HF	8 946,01		8 946,01	14/12/2011	6	0,00	8 946,01	0,00	0,00
2182	4823	Renault Camion +équipement hivernal BY-844-CN	110 612,06		110 612,06	22/12/2011	8	13 826,00	82 956,00	27 656,06	13 830,06
2182	4840	Peugeot Boxer Fourgon - BY 507 NB	21 130,00		21 130,00	16/12/2011	8	2 641,00	15 846,00	5 284,00	2 643,00
2182	4977	Chariot élévateur TOYOTA 2T gaz type 7FGF20	14 352,00		14 352,00	27/04/2012	8	1 794,00	8 970,00	5 382,00	3 588,00
2182	5066	Peugeot Boxer FG TOLE 330 HDI 110CH CF-125-TM	22 574,00		22 574,00	13/04/2012	8	2 810,00	14 050,00	8 524,00	5 714,00
2182	5092	Renault Kangoo Express confort CG-279-VN	12 153,78		12 153,78	06/07/2012	8	1 519,00	7 595,00	4 558,78	3 039,78
2182	5093	Renault Kangoo express confort CG-631-WG	12 566,78		12 566,78	06/07/2012	8	1 570,00	7 850,00	4 716,78	3 146,78
2182	5130	Attelage kit Renault Kangoo BX-376-ZK	171,27		171,27	10/08/2012	1	0,00	171,27	0,00	0,00
2182	5143	Renault Kangoo authentique Ethanol blanc CH-239-CG	17 373,00		17 373,00	24/08/2012	8	2 171,00	10 855,00	6 518,00	4 347,00
2182	5148	Scooters HONDA WW125EX2 CJ-708-VC / Police munici	2 838,00		2 838,00	29/08/2012	6	473,00	2 365,00	473,00	0,00
2182	5149	Renault Kangoo CH-309-BE	12 768,00		12 768,00	31/08/2012	8	1 596,00	7 980,00	4 788,00	3 192,00

2182	5300	Reprise Jumpy-ccas-8064 XY 02	4 854,97	4 854,97	31/12/2011	8	0,00	4 854,97	0,00	0,00
2182	5301	Renault Kangoo Aliez + Amenagt / CCAS - 8950 YG 02	8 213,92	8 213,92	31/12/2011	8	0,00	8 213,92	0,00	0,00
2182	5465	Brouette caisse peinte 100L AKTIV EXCEL rempart	138,09	138,09	28/12/2012	1	0,00	138,09	0,00	0,00
2182	5586	Renault Master fourgon CS-412-CE	25 830,10	25 830,10	26/04/2013	8	3 228,00	12 912,00	12 918,10	9 690,10
2182	5598	Renault Clio CT-449-BJ	11 796,34	11 796,34	03/05/2013	6	1 966,00	7 372,00	4 424,34	2 458,34
2182	5603	Renault Master fourgon CT-067-BK	27 290,74	27 290,74	07/05/2013	8	3 411,00	13 644,00	13 646,74	10 235,74
2182	5818	Remise en état GRUE BL 625 ES (IMMO 867)	17 624,23	17 624,23	02/10/2013	8	2 203,00	8 812,00	8 812,23	6 609,23
2182	5876	Peugeot 207 - CZ-347-BQ	12 380,31	12 380,31	20/08/2013	6	2 063,00	8 252,00	4 128,31	2 065,31
2182	5877	Peugeot 207 - CZ-511-BN	12 380,31	12 380,31	20/08/2013	6	2 063,00	8 252,00	4 128,31	2 065,31
2182	5881	Brouette 90L Peinte increvable	58,60	58,60	30/10/2013	1	0,00	58,60	0,00	0,00
2182	5907	Renault Kangoo - CM-473-HP	14 681,75	14 681,75	20/08/2013	8	1 835,00	7 340,00	7 341,75	5 506,75
2182	5924	Brouettes bati reno 110	236,91	236,91	15/11/2013	1	0,00	236,91	0,00	0,00
2182	5950	Ependeur à sel 35 L	1 114,07	1 114,07	02/12/2013	1	0,00	1 114,07	0,00	0,00
2182	6009	Iveco Daily Camion benne - DA-871-MJ	89 744,49	89 744,49	17/05/2013	8	11 218,00	44 872,00	44 872,49	33 654,49
2182	6040	Brouette pour salage -Sce Propreté	259,41	259,41	24/01/2014	1	0,00	259,41	0,00	0,00
2182	6147	Unité de publication - Véhicule utilitaire	108,00	108,00	26/03/2014	1	0,00	108,00	0,00	0,00
2182	6195	Brouette légère -Envir-SIR	238,40	238,40	11/04/2014	1	0,00	238,40	0,00	0,00
2182	6274	Peugeot 208 - DG-665-CV	10 022,70	10 022,70	05/06/2014	6	1 670,00	5 010,00	5 012,70	3 342,70
2182	6341	Goupil - DF-686-XX	17 775,48	17 775,48	23/06/2014	8	2 221,00	6 663,00	11 112,48	8 891,48
2182	6449	Renault Master - DH-672-CC	28 710,71	28 710,71	27/08/2014	6	4 785,00	14 355,00	14 355,71	9 570,71
2182	6458	Logistique Magasin Transpalette	514,80	514,80	03/09/2014	1	0,00	514,80	0,00	0,00
2182	6494	Peugeot 208 - DJ-929-CH	13 912,42	13 912,42	01/07/2014	6	2 319,00	6 957,00	6 955,42	4 636,42
2182	6675	Brouette	108,00	108,00	05/12/2014	1	0,00	108,00	0,00	0,00
2182	6836	C3 Picasso - BY-339-VY	8 900,00	8 900,00	28/01/2015	6	1 483,00	2 966,00	5 934,00	4 451,00
2182	6859	Peugeot 207 - BX-979-WH	10 131,50	10 131,50	03/02/2015	6	1 660,00	3 320,00	6 811,50	5 151,50
2182	6860	Partner BY-387-JA	8 622,46	8 622,46	03/02/2015	6	1 403,00	2 806,00	5 816,46	4 413,46
2182	6908	Peugeot 207 CA-330-JN	7 600,00	7 600,00	20/02/2015	6	1 267,00	2 534,00	5 066,00	3 799,00
2182	6911	Annonce vehicule particulier,utilitaire	108,00	108,00	24/02/2015	1	0,00	108,00	0,00	0,00
2182	7034	Renault clio DR-862-BF	13 558,47	13 558,47	13/05/2015	6	2 313,00	4 626,00	8 932,47	6 619,47
2182	7064	Peugeot Boxer - SQ 109 SQ	20 550,50	20 550,50	04/06/2015	8	2 574,00	5 103,00	15 447,50	12 873,50
2182	7117	Renult Kangoo DR-622-XA	18 015,15	18 015,15	01/07/2015	8	2 252,00	4 504,00	13 511,15	11 259,15
2182	7314	Véhicule IVECO avec benne AN-424-VL	21 930,00	21 930,00	23/10/2015	6	3 655,00	7 310,00	14 620,00	10 965,00
2182	7620	Fourgon VIVARO 7478 XC 02(boite de vitesse+embray)	2 293,25	2 293,25	01/03/2016	8	286,00	286,00	2 007,25	1 721,25
2182	7868	C4 Pure tech ED5 80 FY	17 330,86	17 330,86	12/07/2016	6	34,00	34,00	17 296,86	17 262,86
2182	7883	VTT police	1 648,84	1 648,84	20/07/2016	10	0,00	431,69	1 217,15	1 217,15
2182	7887	Brouette	97,44	97,44	20/07/2016	1	0,00	97,44	0,00	0,00
2182	798	Caisse muti benne BL 324 EQ (4273TD02)	1 197,59	1 197,59	01/01/1979	0	0,00	0,00	1 197,59	1 197,59
2182	8058	Annonce acquisition vehicules de transport	108,00	108,00	05/10/2016	1	0,00	108,00	0,00	0,00
2182	8097	Complement immo 1344	2 083,87	2 083,87	26/10/2016	6	347,00	347,00	1 736,87	1 389,87
2182	8166	Saleuse tremie 4m3 à chaine	28 341,32	28 341,32	29/11/2016	6	4 723,00	4 723,00	23 618,32	18 895,32
2182	821	Élévateur à nacelle type 160CN 2240 WT 02	37 968,95	37 968,95	01/01/1991	0	0,00	0,00	37 968,95	37 968,95
2182	8234	Goupil G5E LI Version électrique - EG 656 XS	30 972,50	30 972,50	21/12/2016	8	3 871,00	3 871,00	27 101,50	23 230,50
2182	8263	Renault ZOE- CZ-893-BQ	7 550,76	7 550,76	19/01/2017	6	1 258,00	0,00	7 550,76	6 292,76
2182	8264	Jumper Citroen - EJ-323-EN	19 801,76	19 801,76	19/01/2017	8	2 475,00	0,00	19 801,76	17 326,76
2182	8345	Acquisition de 2 vehicules	108,00	108,00	03/03/2017	1	108,00	0,00	108,00	0,00
2182	8357	Attelage avec prise - Goupil eg - 656- xs	499,80	499,80	10/03/2017	1	0,00	0,00	499,80	0,00
2182	8411	Berlingo blanc EL-805-DJ	12 652,04	12 652,04	05/04/2017	8	1 581,00	0,00	12 652,04	11 071,04
2182	845	Tracteur Renault - 2347VB02	39 896,15	39 896,15	01/01/1994	0	0,00	0,00	39 896,15	39 896,15
2182	8485	Annonce vehicule utilitaire	108,00	108,00	19/05/2017	1	108,00	0,00	108,00	0,00
2182	849	Remorque SA HUBIERE - 9389VE02	1 882,72	1 882,72	01/01/1995	0	0,00	0,00	1 882,72	1 882,72
2182	8496	CT16113401P CARTE GRISE	27 704,76	27 704,76	24/05/2017	8	3 463,00	0,00	27 704,76	24 241,76
2182	856	Renault VI type B80 45 - 8973VQ0	37 910,86	37 910,86	01/01/1997	8	0,00	37 910,86	0,00	0,00

2182	863	Renault master / 2805VW02	15 936,31	15 936,31	01/01/1998	8	0,00	15 936,31	0,00	0,00
2182	8648	Nacelle - EN 816 RD	70 725,36	70 725,36	11/07/2017	8	8 802,00	0,00	70 725,36	61 923,36
2182	865	Scooter Peugeot / 7320WD02	2 413,33	2 413,33	01/01/1999	6	0,00	2 413,33	0,00	0,00
2182	866	Annonce insertion véhicules	503,80	503,80	01/01/1999	1	0,00	503,80	0,00	0,00
2182	867	Fuite sur verrin-camion benne - BL-625-ES Immo 867 (7756)	13 097,44	13 097,44	19/05/2016	8	1 637,00	1 637,00	11 460,44	9 823,44
2182	867	Camion benne Renault / BL-625-ES (3650WA02)	87 124,61	87 124,61	01/01/1999	8	0,00	87 124,61	0,00	0,00
2182	8689	Serigraphie vehicule de police	1 428,00	1 428,00	09/08/2017	1	1 428,00	0,00	1 428,00	0,00
2182	8718	Annonce pour 2 vehicules utilitaires	108,00	108,00	25/08/2017	1	108,00	0,00	108,00	0,00
2182	879	Renault caisse tribenne / BL-324-EQ (4273TD)	43 774,22	43 774,22	01/01/1989	0	0,00	0,00	43 774,22	43 774,22
2182	9419	Trafic EQ-449-QT	18 125,36	18 125,36	06/10/2017	8	2 265,00	0,00	18 125,36	15 860,36
2182	9421	3 Brouettes Cornière PRO BATIPLUS 100 - GRIMP	168,84	168,84	09/10/2017	1	168,84	0,00	168,84	0,00
2182	9422	3 Brouettes 100L grise - ESPV	168,84	168,84	09/10/2017	1	168,84	0,00	168,84	0,00
2182	9474	Tracteur Kubota B3150 - ER 184 GX	23 229,03	23 229,03	06/11/2017	8	2 903,00	0,00	23 229,03	20 326,03
2182	9502	BERLINGOT TAILLE M - EQ-820-WD	14 637,26	14 637,26	17/11/2017	8	1 829,00	0,00	14 637,26	12 808,26
2182	9654	Barre de toit pour véh 4785YL02	1 041,87	1 041,87	24/01/2018	1	0,00	0,00	0,00	1 041,87
2182	9655	barre de toit pour véhicule AN-424-VL	1 041,87	1 041,87	24/01/2018	1	0,00	0,00	0,00	1 041,87
2182	9656	Barre de toit pour véhicule 7253XP02	1 041,87	1 041,87	24/01/2018	1	0,00	0,00	0,00	1 041,87
2182	9657	Barre de toit pour véhicule DH-672-CC	1 041,89	1 041,89	24/01/2018	1	0,00	0,00	0,00	1 041,89
2182	9672	Citroen Berlingo ES-948-ZT	19 435,39	19 435,39	08/02/2018	8	0,00	0,00	0,00	19 435,39
2182	9673	Citroen Berlingo ES-990-ZT	19 435,39	19 435,39	08/02/2018	8	0,00	0,00	0,00	19 435,39
2182	9809	VAE Scott ESub Tour UNISEX	2 599,00	2 599,00	01/06/2018	10	0,00	0,00	0,00	2 599,00
2182	20180100037	Golfette et véhicules électriques E-Z-GO - SPORT	7 284,00	7 284,00	23/07/2018	6	0,00	0,00	0,00	7 284,00
2182	20180100132	Peugeot Partner Electric - EY330RY	20 476,96	20 476,96	05/10/2018	8	0,00	0,00	0,00	20 476,96
2182	20180100145	Galerie ALU - EQ820WD	445,44	445,44	10/10/2018	1	0,00	0,00	0,00	445,44
2182	20180100161	C-ZERO Confort blanc électrique - FA 548 HW	15 796,24	15 796,24	12/10/2018	6	0,00	0,00	0,00	15 796,24
2182	20180100162	Jumpy Fourgon - FA 592 HW	20 080,58	20 080,58	23/04/2018	8	0,00	0,00	0,00	20 080,58
2182	20180100163	C-ZERO Confort - FA 567 HW	15 796,24	15 796,24	12/10/2018	6	0,00	0,00	0,00	15 796,24
2182	20180100232	Citroen Nemo - CG 694 ZG	6 831,26	6 831,26	07/12/2018	8	0,00	0,00	0,00	6 831,26
2182	20180100306	Adaptateur bornes publiques électriques - CM473HP-	229,62	229,62	29/11/2018	1	0,00	0,00	0,00	229,62
2182	20180100307	Adaptateur bornes publiques électriques - CZ893BQ-	229,62	229,62	29/11/2018	1	0,00	0,00	0,00	229,62
2182	20180100308	Adaptateur bornes publiques électriques - DR622XA	229,62	229,62	29/11/2018	1	0,00	0,00	0,00	229,62
Total			1 826 250,99	1 35 670,81	1 961 921,80		142 734,42	1 105 904,19	720 346,80	713 283,19

Exercice : 2018 Budget: BUDGET PRINCIPAL VILLE Nature : 2183 MATERIEL DE BUREAU ET INFORMATIQUE

Nature	Numéro inventaire	Désignation du bien	Valeur d'acquisition au 01/01/2018	Valeur d'acquisition de l'exercice	Valeur d'acquisition au 31/12/2018	Date d'acquisition	Durée amort.	Amortissement de l'exercice	Amortissements antérieurs	V.C.N. au 01/01/2018	V.C.N. au 31/12/2018
2183	1124	Matériel ISTA pour patrimoine	1 854,35		1 854,35	24/03/2000	3	0,00	1 854,35	0,00	0,00
2183	1125	Matériel ISTA pour piscine	2 039,85		2 039,85	24/03/2000	3	0,00	2 039,85	0,00	0,00
2183	1126	Matériel GATEWAY pour service communication	1 814,63		1 814,63	31/05/2000	3	0,00	1 814,63	0,00	0,00
2183	1127	Matériel AZIMUT CONSULTANT plan Info 2000	2 199,62		2 199,62	11/07/2000	3	0,00	2 199,62	0,00	0,00
2183	1128	Matériel ISTA plan Info 2000	10 951,96		10 951,96	28/08/2000	3	0,00	10 951,96	0,00	0,00
2183	1129	Matériel AZIMUT CONSULT plan Info 2000	6 417,98		6 417,98	13/11/2000	3	0,00	6 417,98	0,00	0,00
2183	1130	Matériel Micro Assistance DRH	1 557,57		1 557,57	16/11/2000	3	0,00	1 557,57	0,00	0,00
2183	1131	Matériel GATEWAY 2000	1 942,97		1 942,97	24/11/2000	3	0,00	1 942,97	0,00	0,00
2183	1132	Matériel AZIMUT CONSULT	3 971,13		3 971,13	20/12/2000	3	0,00	3 971,13	0,00	0,00
2183	1133	Matériel AZIMUT CONSULT plan informatique	2 160,60		2 160,60	20/12/2000	3	0,00	2 160,60	0,00	0,00
2183	1134	Matériel GATEWAY pour musée	2 474,10		2 474,10	27/12/2000	3	0,00	2 474,10	0,00	0,00
2183	1257	Divers matériels informatiques	10 422,46		10 422,46	02/01/2001	3	0,00	10 422,46	0,00	0,00
2183	1258	Micro portable Service DRH AZIMUT CONSULTANT	1 821,47		1 821,47	08/01/2001	3	0,00	1 821,47	0,00	0,00
2183	1259	Micro portable Service DRH HCS MISCO	2 453,24		2 453,24	02/02/2001	3	0,00	2 453,24	0,00	0,00

2183	1260	Micro ordinateur DSF GATEWAY	2 172,38	2 172,38	29/01/2001	3	0,00	2 172,38	0,00	0,00
2183	1261	Ecrans BELINEA DSF	2 005,62	2 005,62	26/01/2001	3	0,00	2 005,62	0,00	0,00
2183	1262	Matériel informatique M.A.L	1 944,54	1 944,54	04/04/2001	3	0,00	1 944,54	0,00	0,00
2183	1263	Pc imprimante Service Communication	1 697,67	1 697,67	28/06/2001	3	0,00	1 697,67	0,00	0,00
2183	1264	Matériels informatiques divers services	10 695,42	10 695,42	18/09/2001	3	0,00	10 695,42	0,00	0,00
2183	1265	Micro portable /DSTAU	2 521,61	2 521,61	17/09/2001	3	0,00	2 521,61	0,00	0,00
2183	1266	Equipements informatiques Bibliothèque/Conservato	5 433,41	5 433,41	18/09/2001	3	0,00	5 433,41	0,00	0,00
2183	1267	Equipement Supplémentaire Logiciel RTT	3 537,18	3 537,18	29/11/2001	3	0,00	3 537,18	0,00	0,00
2183	1268	Matériel informatique poste dessin	4 147,98	4 147,98	03/10/2001	3	0,00	4 147,98	0,00	0,00
2183	1269	Base documentation INTRANET 2001	7 896,86	7 896,86	18/12/2001	3	0,00	7 896,86	0,00	0,00
2183	1346	Matériel informatique service Communication	3 194,39	3 194,39	27/02/2002	3	0,00	3 194,39	0,00	0,00
2183	1347	Divers matériels informatiques	19 832,33	19 832,33	17/05/2002	3	0,00	19 832,33	0,00	0,00
2183	1348	Divers matériels informatiques	4 442,25	4 442,25	05/06/2002	3	0,00	4 442,25	0,00	0,00
2183	1349	Matériel informatique M.A.L.	3 494,12	3 494,12	12/07/2002	3	0,00	3 494,12	0,00	0,00
2183	1353	Matériel informatique Bibliothèque	1 883,45	1 883,45	18/09/2002	3	0,00	1 883,45	0,00	0,00
2183	1356	Matériel informatique Logistique	4 641,71	4 641,71	23/10/2002	3	0,00	4 641,71	0,00	0,00
2183	1446	Matériels informatiques service Communication	3 199,32	3 199,32	03/12/2002	3	0,00	3 199,32	0,00	0,00
2183	1530	Matériel informatique Architecte	9 544,64	9 544,64	26/02/2003	3	0,00	9 544,64	0,00	0,00
2183	1531	Matériel informatique DSTAU	2 547,48	2 547,48	20/02/2003	3	0,00	2 547,48	0,00	0,00
2183	1585	Divers matériels informatiques	14 402,95	14 402,95	09/07/2003	3	0,00	14 402,95	0,00	0,00
2183	1586	Matériel informatique	2 955,32	2 955,32	09/07/2003	3	0,00	2 955,32	0,00	0,00
2183	1633	Divers matériels informatiques	7 008,74	7 008,74	27/08/2003	3	0,00	7 008,74	0,00	0,00
2183	1650	Diverses fournitures matériels informatiques	1 959,28	1 959,28	24/09/2003	3	0,00	1 959,28	0,00	0,00
2183	1687	Matériel informatique divers services	5 094,96	5 094,96	05/11/2003	3	0,00	5 094,96	0,00	0,00
2183	1694	Ecran + Wise plan informatique 2003	7 401,33	7 401,33	19/11/2003	3	0,00	7 401,33	0,00	0,00
2183	1731	Matériel informatique centre Brossolette	2 793,86	2 793,86	19/12/2003	3	0,00	2 793,86	0,00	0,00
2183	1759	Wyse W13125 Souris + clavier - écran	1 583,50	1 583,50	13/02/2004	3	0,00	1 583,50	0,00	0,00
2183	1851	Matériel informatique service Communication	5 547,99	5 547,99	05/07/2004	3	0,00	5 547,99	0,00	0,00
2183	1863	Divers matériels informatiques plan informatique 2	7 111,42	7 111,42	30/06/2004	3	0,00	7 111,42	0,00	0,00
2183	1865	Matériel plan informatique 2004	3 324,76	3 324,76	02/07/2004	3	0,00	3 324,76	0,00	0,00
2183	1866	Matériel informatique Centre petite enfance	72,97	72,97	21/07/2004	1	0,00	72,97	0,00	0,00
2183	1882	Matériel informatique	215,28	215,28	13/07/2004	1	0,00	215,28	0,00	0,00
2183	1920	Portable MAL	1 945,89	1 945,89	17/09/2004	3	0,00	1 945,89	0,00	0,00
2183	1921	Plan informatique 2004 (DRH)	3 083,29	3 083,29	21/09/2004	3	0,00	3 083,29	0,00	0,00
2183	1929	Graveur DVD	146,57	146,57	07/10/2004	1	0,00	146,57	0,00	0,00
2183	1937	Equipements informatiques	972,35	972,35	14/10/2004	1	0,00	972,35	0,00	0,00
2183	1945	Winterm écran plat	5 245,66	5 245,66	29/10/2004	3	0,00	5 245,66	0,00	0,00
2183	1946	Matériel informatique	974,44	974,44	20/10/2004	1	0,00	974,44	0,00	0,00
2183	1949	Matériel informatique	4 252,32	4 252,32	21/10/2004	3	0,00	4 252,32	0,00	0,00
2183	1973	Matériel informatique	1 487,82	1 487,82	12/10/2004	1	0,00	1 487,82	0,00	0,00
2183	1978	Bac alimentation	560,92	560,92	06/12/2004	1	0,00	560,92	0,00	0,00
2183	2008	Plan Informatique 2005	1 534,47	1 534,47	23/03/2005	3	0,00	1 534,47	0,00	0,00
2183	2009	Plan Informatique 2005	1 398,12	1 398,12	21/03/2005	1	0,00	1 398,12	0,00	0,00
2183	2010	Plan Informatique 2005	5 401,14	5 401,14	21/03/2005	3	0,00	5 401,14	0,00	0,00
2183	2011	Plan Informatique 2005	1 302,44	1 302,44	23/03/2005	1	0,00	1 302,44	0,00	0,00
2183	2023	Pièces détachées	147,57	147,57	11/04/2005	1	0,00	147,57	0,00	0,00
2183	2041	Ordinateurs	9 310,86	9 310,86	13/05/2005	3	0,00	9 310,86	0,00	0,00
2183	2042	Ordinateurs diverses Ecoles	5 719,27	5 719,27	04/05/2005	3	0,00	5 719,27	0,00	0,00
2183	2043	Ordinateurs	875,47	875,47	13/05/2005	1	0,00	875,47	0,00	0,00
2183	2090	Ordinateur Maternelle Cité	5 719,27	5 719,27	24/06/2005	3	0,00	5 719,27	0,00	0,00
2183	2102	Ordinateur portable Louise Macault 2	1 196,00	1 196,00	15/07/2005	3	0,00	1 196,00	0,00	0,00
2183	2103	Ordinateur La Fontaine	852,75	852,75	15/07/2005	1	0,00	852,75	0,00	0,00

2183	2104	Ordinateur Maternelle Moulin Roux	852,75	852,75	15/07/2005	3	0,00	852,75	0,00	0,00
2183	2115	Ordinateur Service Jeunesse	1 418,46	1 418,46	22/07/2005	1	0,00	1 418,46	0,00	0,00
2183	2122	Matériel infomatique Service Communication	1 454,34	1 454,34	26/07/2005	1	0,00	1 454,34	0,00	0,00
2183	2123	Matériel infomatique Service Communication	297,81	297,81	26/07/2005	1	0,00	297,81	0,00	0,00
2183	2140	Matériels informatiques Service Communication	1 297,66	1 297,66	25/08/2005	1	0,00	1 297,66	0,00	0,00
2183	2154	Scanner	398,15	398,15	14/09/2005	1	0,00	398,15	0,00	0,00
2183	2155	Matériel informatique	395,88	395,88	09/09/2005	1	0,00	395,88	0,00	0,00
2183	2166	Matériel informatique P.I 2005	1 207,96	1 207,96	28/09/2005	1	0,00	1 207,96	0,00	0,00
2183	2167	Matériel billetterie MAL	1 297,66	1 297,66	28/09/2005	1	0,00	1 297,66	0,00	0,00
2183	2196	Filtre ADSL	100,00	100,00	28/10/2005	1	0,00	100,00	0,00	0,00
2183	2200	Disque dur 40 go Mme Sauvez	59,00	59,00	28/10/2005	1	0,00	59,00	0,00	0,00
2183	2202	FR d'un disque dur externe	159,91	159,91	28/10/2005	1	0,00	159,91	0,00	0,00
2183	2223	Plan Informatique 2005	10 166,15	10 166,15	25/03/2005	3	0,00	10 166,15	0,00	0,00
2183	2228	Ordinateur centre multi accueil	1 686,36	1 686,36	16/11/2005	3	0,00	1 686,36	0,00	0,00
2183	2275	Ecran plat 15" pi 2005	666,18	666,18	02/12/2005	1	0,00	666,18	0,00	0,00
2183	2282	Souris logitech optique	144,00	144,00	07/12/2005	1	0,00	144,00	0,00	0,00
2183	2283	Ordinateur élémentaire Ardon	5 666,64	5 666,64	07/12/2005	3	0,00	5 666,64	0,00	0,00
2183	2284	Ordinateur Bois Breuil	9 158,96	9 158,96	07/12/2005	3	0,00	9 158,96	0,00	0,00
2183	2301	Catre pci serie 2 ports	50,00	50,00	14/12/2005	1	0,00	50,00	0,00	0,00
2183	2316	Scanner service Archéologie	194,95	194,95	01/12/2005	1	0,00	194,95	0,00	0,00
2183	2394	Scaner Bibliothèque	588,25	588,25	24/03/2006	1	0,00	588,25	0,00	0,00
2183	2399	Plan informatique 2006	7 534,80	7 534,80	12/04/2006	3	0,00	7 534,80	0,00	0,00
2183	2400	Kit batterie	107,64	107,64	12/04/2006	1	0,00	107,64	0,00	0,00
2183	2401	Winterm 3150 poste écran	7 045,64	7 045,64	12/04/2006	3	0,00	7 045,64	0,00	0,00
2183	2404	Modem Routeur ADSL	109,00	109,00	24/03/2006	1	0,00	109,00	0,00	0,00
2183	2407	Informatique MAL	1 853,80	1 853,80	21/04/2006	3	0,00	1 853,80	0,00	0,00
2183	2408	Equipement informatique Service Archéologique	299,00	299,00	21/04/2006	1	0,00	299,00	0,00	0,00
2183	2423	Divers équipements informatiques	2 033,20	2 033,20	17/05/2006	3	0,00	2 033,20	0,00	0,00
2183	2447	Ordinateur Saint Exupéry	5 321,00	5 321,00	09/06/2006	3	0,00	5 321,00	0,00	0,00
2183	2454	Imprimante HP Accueil MAL	184,73	184,73	14/06/2006	1	0,00	184,73	0,00	0,00
2183	2466	Ordinateur Anatole France	4 605,78	4 605,78	23/06/2006	3	0,00	4 605,78	0,00	0,00
2183	2467	Ordinateur Maternelle La Fontaine	715,20	715,20	23/06/2006	1	0,00	715,20	0,00	0,00
2183	2468	Ordinateurs Maternelle Anatole France	2 460,16	2 460,16	23/06/2006	3	0,00	2 460,16	0,00	0,00
2183	2469	Ordinateur Saint exupéry 1	715,20	715,20	23/06/2006	1	0,00	715,20	0,00	0,00
2183	2471	Ordinateurs Saint Exupéry 2	5 321,00	5 321,00	23/06/2006	3	0,00	5 321,00	0,00	0,00
2183	2472	Ordinateur supplémentaire Saint Exupéry 2	715,20	715,20	23/06/2006	1	0,00	715,20	0,00	0,00
2183	2473	Graveurs Elémentaire La Fontaine + clés USB	203,32	203,32	23/06/2006	1	0,00	203,32	0,00	0,00
2183	2523	Imprimante à billets à guide fixe DOT 205X	1 980,58	1 980,58	09/08/2006	3	0,00	1 980,58	0,00	0,00
2183	2543	Ordinateur Louise Macault 2	4 541,21	4 541,21	23/08/2006	3	0,00	4 541,21	0,00	0,00
2183	2551	Maxtor 80G0 2 Mo	56,00	56,00	06/09/2006	1	0,00	56,00	0,00	0,00
2183	2565	Disque dur portable	95,00	95,00	27/09/2006	1	0,00	95,00	0,00	0,00
2183	2567	Ordinateurs Louise Macault 1	3 825,99	3 825,99	29/09/2006	3	0,00	3 825,99	0,00	0,00
2183	2572	Matériel informatique (P.I)	329,41	329,41	11/10/2006	1	0,00	329,41	0,00	0,00
2183	2574	Ordinateur Ecole de Vaux	1 744,94	1 744,94	11/10/2006	3	0,00	1 744,94	0,00	0,00
2183	2587	Terminal windows wyse s30	3 712,38	3 712,38	25/10/2006	3	0,00	3 712,38	0,00	0,00
2183	2590	Ordinateur Ecole de vaux et Delaunay	8 281,00	8 281,00	25/10/2006	3	0,00	8 281,00	0,00	0,00
2183	2660	Pavé numérique et souris	57,41	57,41	06/12/2006	1	0,00	57,41	0,00	0,00
2183	2718	Wyse	3 192,16	3 192,16	13/12/2006	3	0,00	3 192,16	0,00	0,00
2183	2754	Imprimante laser	986,70	986,70	07/02/2007	1	0,00	986,70	0,00	0,00
2183	2755	Xeon 5060	1 869,35	1 869,35	07/02/2007	3	0,00	1 869,35	0,00	0,00
2183	2757	Souris optique	21,95	21,95	07/02/2007	1	0,00	21,95	0,00	0,00
2183	2761	Portable + projecteur	1 253,41	1 253,41	07/02/2007	1	0,00	1 253,41	0,00	0,00

2183	2762	Projecteur DELL 2400MP	1 823,90	1 823,90	07/02/2007	3	0,00	1 823,90	0,00	0,00
2183	2838	Divers Matériels informatiques	3 049,80	3 049,80	25/04/2007	3	0,00	3 049,80	0,00	0,00
2183	2842	Ordinateurs Maternelle Moulin Roux	2 510,40	2 510,40	27/04/2007	3	0,00	2 510,40	0,00	0,00
2183	2843	Ordinateurs Maternelle Hélène Boucher	3 275,84	3 275,84	27/04/2007	3	0,00	3 275,84	0,00	0,00
2183	2844	Ordinateurs Elémentaire La Fontaine	10 164,80	10 164,80	27/04/2007	3	0,00	10 164,80	0,00	0,00
2183	2845	Ordinateurs Maternelle La Fontaine	2 510,40	2 510,40	27/04/2007	3	0,00	2 510,40	0,00	0,00
2183	2846	Ordinateurs Elémentaire Robert Delaunay	1 530,88	1 530,88	27/04/2007	3	0,00	1 530,88	0,00	0,00
2183	2863	Logiciel OMNIPAGE Bibliothèque	190,00	190,00	16/05/2007	1	0,00	190,00	0,00	0,00
2183	2864	Ordinateur Maternelle Anatole France	765,44	765,44	16/05/2007	1	0,00	765,44	0,00	0,00
2183	2868	Ordinateur Maternelle Kergomard	2 510,40	2 510,40	30/05/2007	3	0,00	2 510,40	0,00	0,00
2183	2869	Ordinateur Saint Exupéry 2	3 275,84	3 275,84	30/05/2007	3	0,00	3 275,84	0,00	0,00
2183	2879	Latitude D505	143,52	143,52	04/05/2007	1	0,00	143,52	0,00	0,00
2183	2881	Ordinateur Maternelle Ile de France	4 041,28	4 041,28	08/06/2007	3	0,00	4 041,28	0,00	0,00
2183	2885	Ordinateur Ecole Champfleury	2 510,40	2 510,40	13/06/2007	3	0,00	2 510,40	0,00	0,00
2183	2887	Divers Equipements informatiques	798,69	798,69	15/06/2007	1	0,00	798,69	0,00	0,00
2183	2899	Wyse wintern s30	778,60	778,60	22/06/2007	1	0,00	778,60	0,00	0,00
2183	2901	Wyse wintern S30	1 234,27	1 234,27	04/07/2007	1	0,00	1 234,27	0,00	0,00
2183	2935	Disque dur Ide 80	55,00	55,00	25/07/2007	1	0,00	55,00	0,00	0,00
2183	2942	Serveur pentium Xeon DD raid 5 avec u	920,92	920,92	08/08/2007	1	0,00	920,92	0,00	0,00
2183	2993	Serveur Pentium Xéon	5 500,40	5 500,40	19/09/2007	3	0,00	5 500,40	0,00	0,00
2183	3037	Ecran plat 22"	717,60	717,60	24/10/2007	1	0,00	717,60	0,00	0,00
2183	3099	Ordinateur + écran Elémentaire Breuil	765,44	765,44	30/11/2007	1	0,00	765,44	0,00	0,00
2183	3106	Wyses S30	3 275,55	3 275,55	05/12/2007	3	0,00	3 275,55	0,00	0,00
2183	3111	Dell 1720dn Duplex Network Laser printer	3 223,22	3 223,22	07/12/2007	3	0,00	3 223,22	0,00	0,00
2183	3146	Disque dur externe sce Communication	236,10	236,10	14/12/2007	1	0,00	236,10	0,00	0,00
2183	3237	Matériel informatique Portable	1 441,18	1 441,18	12/03/2008	1	0,00	1 441,18	0,00	0,00
2183	3238	Matériel informatique Poste informatique	4 544,80	4 544,80	12/03/2008	3	0,00	4 544,80	0,00	0,00
2183	3253	Wyses + ecrans (x10)	4 804,33	4 804,33	09/04/2008	4	0,00	4 804,33	0,00	0,00
2183	3273	Moniteur 17" Flatron analogique 5MS 300CD	1 799,02	1 799,02	21/05/2008	3	0,00	1 799,02	0,00	0,00
2183	3311	2 Ordinateurs OptiPlex 740 MLK MT pour CTM	1 468,69	1 468,69	04/07/2008	3	0,00	1 468,69	0,00	0,00
2183	3312	1 Ordinateur T3400 525W + 1 Ecran 22" E228WFP	1 782,04	1 782,04	04/07/2008	3	0,00	1 782,04	0,00	0,00
2183	3358	4 imprimantes Dell 1720dn Duplex Network Laser	1 133,81	1 133,81	10/09/2008	1	0,00	1 133,81	0,00	0,00
2183	3372	Imprimante à billets thermique Culture	2 219,51	2 219,51	17/09/2008	3	0,00	2 219,51	0,00	0,00
2183	3373	Imprimante et logiciel pour prévention DRH	1 770,08	1 770,08	17/09/2008	3	0,00	1 770,08	0,00	0,00
2183	3374	Ecrans 19" wyses claviers et imprimantes HP	4 721,09	4 721,09	17/09/2008	3	0,00	4 721,09	0,00	0,00
2183	3443	Frt Vostro 1710 ordinateur port sce March	2 023,63	2 023,63	12/11/2008	3	0,00	2 023,63	0,00	0,00
2183	3453	Apple I mac service communication	5 652,30	5 652,30	21/11/2008	3	0,00	5 652,30	0,00	0,00
2183	3507	Imprimante DELL 1720 dn Laser Elem St Ex1	273,88	273,88	10/12/2008	1	0,00	273,88	0,00	0,00
2183	3508	Ecran plat Dell 17" Mat L.Macault	249,96	249,96	10/12/2008	1	0,00	249,96	0,00	0,00
2183	3509	Ordinateur portable E5500 écran 15" Elem St Ex1	959,19	959,19	10/12/2008	1	0,00	959,19	0,00	0,00
2183	3510	Ordinateur DELL Optiplex 760DT Elém Bois de Breuil	721,19	721,19	10/12/2008	1	0,00	721,19	0,00	0,00
2183	3511	Matériel informatique Mat La Fontaine	721,19	721,19	10/12/2008	1	0,00	721,19	0,00	0,00
2183	3512	Ordinateur Mat Cité	721,19	721,19	10/12/2008	1	0,00	721,19	0,00	0,00
2183	3513	Ordinateur Mat Ile de France	721,19	721,19	10/12/2008	1	0,00	721,19	0,00	0,00
2183	3523	Ordinateur Optiplex 760DT Elém Anatole France	721,19	721,19	17/12/2008	1	0,00	721,19	0,00	0,00
2183	3524	Wyse S30- clavier-souris et écran 19"	759,46	759,46	17/12/2008	1	0,00	759,46	0,00	0,00
2183	3628	Wyse, écran, clavier et souris, haut parleur	6 581,31	6 581,31	10/04/2009	3	0,00	6 581,31	0,00	0,00
2183	3629	Wyse, écran et divers pour poste bibliotheque	5 061,47	5 061,47	10/04/2009	3	0,00	5 061,47	0,00	0,00
2183	3754	Vidéo projecteur	1 042,91	1 042,91	26/08/2009	1	0,00	1 042,91	0,00	0,00
2183	3764	3 tours optiplex 360 MT	1 700,71	1 700,71	26/08/2009	3	0,00	1 700,71	0,00	0,00
2183	3765	2 tours latitude E5500 avec écran 15.4"	1 825,10	1 825,10	26/08/2009	3	0,00	1 825,10	0,00	0,00
2183	3766	1 tour Vostro avec écran 17"	1 410,08	1 410,08	26/08/2009	1	0,00	1 410,08	0,00	0,00

2183	3773	Portable Asus B995009 Elém La Fontaine	405,00	405,00	17/09/2009	1	0,00	405,00	0,00	0,00
2183	3804	Imprimante HP OfficeJet 7000	251,16	251,16	14/10/2009	1	0,00	251,16	0,00	0,00
2183	3808	5 Ordinateurs optiplex 360 MT Anatole France	2 914,83	2 914,83	21/10/2009	3	0,00	2 914,83	0,00	0,00
2183	3860	Ordinateurs Mat Delaunay, St Ex2, Breuil, la Fonta	1 316,00	1 316,00	02/12/2009	1	0,00	1 316,00	0,00	0,00
2183	3863	Wyses, douchettes, écran plat 19" et lecteur carte	7 841,28	7 841,28	02/12/2009	3	0,00	7 841,28	0,00	0,00
2183	3869	Mac mini 160Go souris en pavé numérique	712,82	712,82	07/12/2009	1	0,00	712,82	0,00	0,00
2183	3901	Ordinateurs Maternelle Anotole France	1 248,62	1 248,62	11/12/2009	1	0,00	1 248,62	0,00	0,00
2183	3920	Ordinateur Maternelle Hélène Boucher	624,31	624,31	16/12/2009	3	0,00	624,31	0,00	0,00
2183	3965	Disque dur USB pour stockage microfiches DRH	119,60	119,60	11/02/2010	1	0,00	119,60	0,00	0,00
2183	3994	Imprimante HP C9299A A3 DSTAU	249,96	249,96	24/03/2010	1	0,00	249,96	0,00	0,00
2183	3995	Scanner HP L2698A Cabinet	88,05	88,05	24/03/2010	1	0,00	88,05	0,00	0,00
2183	3996	Ecrans plats LCD Samsung LS19MYMEBCA/EN 19"	2 846,48	2 846,48	24/03/2010	3	0,00	2 846,48	0,00	0,00
2183	4002	Tour Precision T7500 avec écran 17" dessinateur	4 066,40	4 066,40	24/03/2010	3	0,00	4 066,40	0,00	0,00
2183	4040	10 Wyse C10LE 128/512 + 10 Wyse TCX Suite	2 988,80	2 988,80	21/04/2010	3	0,00	2 988,80	0,00	0,00
2183	4059	2 Imprimante Dell 2330dn LaserPrinter Elem A.Franc	666,79	666,79	05/05/2010	2	0,00	666,79	0,00	0,00
2183	4075	Disque dur externe lomega Cabinet	76,54	76,54	12/05/2010	1	0,00	76,54	0,00	0,00
2183	4104	5 Mini tour Optiplex 380MT avec clavier et souris	4 379,75	4 379,75	26/05/2010	3	0,00	4 379,75	0,00	0,00
2183	4153	Borne interactive X-5 avec logiciel conservation	3 383,48	3 383,48	25/06/2010	3	0,00	3 383,48	0,00	0,00
2183	4155	2 OptiPlex 380MT et 2 imprimante Dell 2330dn Laser	2 520,02	2 520,02	30/06/2010	3	0,00	2 520,02	0,00	0,00
2183	4160	10 Wyse C10LE 128/512 avec clavier	2 750,80	2 750,80	07/07/2010	3	0,00	2 750,80	0,00	0,00
2183	4207	Batterie d'ordinateur portable XPS 6 Cell 56Whr	131,56	131,56	08/09/2010	1	0,00	131,56	0,00	0,00
2183	4270	OptiPlex 380 MT + clavier + souris Mr Jorrand	813,28	813,28	08/10/2010	1	0,00	813,28	0,00	0,00
2183	4290	4 Optiplex 380MT mat Cité et Macault Prim Macault	3 023,49	3 023,49	15/10/2010	3	0,00	3 023,49	0,00	0,00
2183	4310	Bornes Wi-Fi Cisco 12412 2.4 Ghz loges MAL	6 385,44	6 385,44	05/11/2010	3	0,00	6 385,44	0,00	0,00
2183	4390	Tableau interactif Eno 120 x 210 + videoprojecteur	7 297,99	7 297,99	21/12/2010	10	729,00	5 103,00	2 194,99	1 465,99
2183	4433	OPTIPLEX 380 MT (M.A .DUPRE/ I .PAQUIN)	8 221,88	8 221,88	25/02/2011	3	0,00	8 221,88	0,00	0,00
2183	4435	Divers matériels informatiques	11 192,34	11 192,34	11/03/2011	3	0,00	11 192,34	0,00	0,00
2183	4458	Macbook professionnelle	5 247,66	5 247,66	08/04/2011	3	0,00	5 247,66	0,00	0,00
2183	4579	Imprimantes jet d'encre A4	194,95	194,95	01/07/2011	1	0,00	194,95	0,00	0,00
2183	4591	Portable XPS L502X	1 303,64	1 303,64	15/07/2011	1	0,00	1 303,64	0,00	0,00
2183	4592	Vidéo projecteur DELL 4320 PROJECTOR	897,00	897,00	15/07/2011	1	0,00	897,00	0,00	0,00
2183	4603	Lecteur de disque externe AMACOM	167,44	167,44	27/07/2011	1	0,00	167,44	0,00	0,00
2183	4604	Ordinateur portable + batterie	1 070,41	1 070,41	29/07/2011	1	0,00	1 070,41	0,00	0,00
2183	4610	2 ordinateurs OPTIPLEX 390MT / Elém Macault	1 435,20	1 435,20	03/08/2011	1	0,00	1 435,20	0,00	0,00
2183	4651	20 Wyses 30 Wireless et leurs câbles	9 217,57	9 217,57	21/09/2011	3	0,00	9 217,57	0,00	0,00
2183	4658	Sandisk imagermate	68,17	68,17	28/09/2011	1	0,00	68,17	0,00	0,00
2183	4735	Tableau interactif / Élémentaire Louise Macault	8 250,01	8 250,01	26/10/2011	3	0,00	8 250,01	0,00	0,00
2183	4788	Tableau interactif / Élémentaire Delaunay	3 969,52	3 969,52	30/11/2011	3	0,00	3 969,52	0,00	0,00
2183	4801	Ordinateurs / Delaunay et Saint Exupéry	2 152,80	2 152,80	02/12/2011	3	0,00	2 152,80	0,00	0,00
2183	4820	Portable / Relations publiques Portable / Nicolas	4 611,66	4 611,66	14/12/2011	3	0,00	4 611,66	0,00	0,00
2183	4825	Ordinateurs réseaux aides	1 578,72	1 578,72	14/12/2011	3	0,00	1 578,72	0,00	0,00
2183	4829	Vidéo projecteur	1 139,55	1 139,55	14/12/2011	1	0,00	1 139,55	0,00	0,00
2183	4937	Ordi complet Precision T1600 + écran	1 219,35	1 219,35	09/03/2012	1	0,00	1 219,35	0,00	0,00
2183	4938	Disque dur hard drive	103,32	103,32	09/03/2012	1	0,00	103,32	0,00	0,00
2183	4939	Imprimante laser printer Dell	319,69	319,69	09/03/2012	1	0,00	319,69	0,00	0,00
2183	4940	2 ordi complet Optiplex + écran	1 643,45	1 643,45	09/03/2012	3	0,00	1 643,45	0,00	0,00
2183	4955	Tableau interactif ENO / Élémentaire R. Delaunay	3 784,14	3 784,14	28/03/2012	3	0,00	3 784,14	0,00	0,00
2183	4965	Destructeur documents	95,00	95,00	11/04/2012	1	0,00	95,00	0,00	0,00
2183	5017	8 écrans Philips + 8 wyses	3 796,56	3 796,56	23/05/2012	3	0,00	3 796,56	0,00	0,00
2183	5108	Ordinateur Optiplex	891,62	891,62	13/07/2012	1	0,00	891,62	0,00	0,00
2183	5134	Achat d'un disque dur externe pour stockage manusc	123,48	123,48	17/08/2012	1	0,00	123,48	0,00	0,00
2183	5153	Téléphone Matra + Aastra + Acatel / Les Lutins	779,43	779,43	05/09/2012	1	0,00	779,43	0,00	0,00

2183	5159	Téléphone / Elémentaire Saint Exupéry	147,38	147,38	12/09/2012	1	0,00	147,38	0,00	0,00
2183	5160	Téléphone / Crèche Françoise Marquette	838,76	838,76	03/09/2012	1	0,00	838,76	0,00	0,00
2183	5191	Imprimante Dell 2350 laser printer	337,27	337,27	28/09/2012	1	0,00	337,27	0,00	0,00
2183	5211	Tableau interactif / Elémentaire Saint Exupéry	4 128,59	4 128,59	12/10/2012	10	412,00	2 060,00	2 068,59	1 656,59
2183	5212	10 tours ordinateur Optiplex 3010 DT / Elémentaire	6 685,64	6 685,64	12/10/2012	3	0,00	6 685,64	0,00	0,00
2183	5255	Tablette multimédia IPAD 2 blanc / Cabinet	379,00	379,00	16/11/2012	1	0,00	379,00	0,00	0,00
2183	5286	Tableau interactif / Elémentaire Champfleury	4 410,85	4 410,85	23/11/2012	3	0,00	4 410,85	0,00	0,00
2183	5302	2 Optimex 320 mt2 Mémoires / CCAS	363,60	363,60	31/12/2011	3	0,00	363,60	0,00	0,00
2183	5303	14 Ecrans plats portable Toshiba / CCAS	638,17	638,17	31/12/2011	3	0,00	638,17	0,00	0,00
2183	5304	Matériel informatique / CCAS	555,43	555,43	31/12/2011	3	0,00	555,43	0,00	0,00
2183	5305	Matériel informatique Wyse s30 / CCAS	369,18	369,18	31/12/2011	1	0,00	369,18	0,00	0,00
2183	5306	Matériel informatique Optiplex 330 / CCAS	310,96	310,96	31/12/2011	1	0,00	310,96	0,00	0,00
2183	5307	Matériel informatique Wyse V10L / CCAS	336,90	336,90	31/12/2011	1	0,00	336,90	0,00	0,00
2183	5308	Matériel informatique Wyse V10L Thin os / CCAS	505,36	505,36	31/12/2011	1	0,00	505,36	0,00	0,00
2183	5309	Latitude E6500 Dell / CCAS	1 242,53	1 242,53	31/12/2011	3	0,00	1 242,53	0,00	0,00
2183	5310	13 Licences Office 2007 Standard / CCAS	3 246,42	3 246,42	31/12/2011	3	0,00	3 246,42	0,00	0,00
2183	5311	Ordinateur Portable Vostro / CCAS	659,24	659,24	31/12/2011	1	0,00	659,24	0,00	0,00
2183	5475	Ordinateurs écoles élémentaires	1 337,13	1 337,13	18/01/2013	1	0,00	1 337,13	0,00	0,00
2183	5529	Ordinateurs / Ecoles élémentaires	6 341,07	6 341,07	22/03/2013	3	0,00	6 341,07	0,00	0,00
2183	5559	2 unités centrales + 2 souris et claviers	1 291,68	1 291,68	12/04/2013	1	0,00	1 291,68	0,00	0,00
2183	5560	4 ordinateurs complets	7 128,16	7 128,16	12/04/2013	3	0,00	7 128,16	0,00	0,00
2183	5566	Wyse, claviers, écrans, souris et imprimantes	10 059,56	10 059,56	17/04/2013	3	0,00	10 059,56	0,00	0,00
2183	5567	Ordinateur complet	1 184,04	1 184,04	17/04/2013	1	0,00	1 184,04	0,00	0,00
2183	5594	Ordinateur Latitude E5530	1 194,80	1 194,80	03/05/2013	1	0,00	1 194,80	0,00	0,00
2183	5641	Imprimante Dell 3330 DN Laser Printer	546,84	546,84	31/05/2013	1	0,00	546,84	0,00	0,00
2183	5697	Wyse + ordinateur complet	6 406,19	6 406,19	10/07/2013	3	0,00	6 406,19	0,00	0,00
2183	5718	Ordinateur complet Optiplex 3010 SF / DSF	1 021,38	1 021,38	26/07/2013	1	0,00	1 021,38	0,00	0,00
2183	5719	Scanner canon DR-M160 / DSF	1 636,13	1 636,13	26/07/2013	3	0,00	1 636,13	0,00	0,00
2183	5721	Ordinateur Latitude E5530	998,66	998,66	31/07/2013	1	0,00	998,66	0,00	0,00
2183	5779	imprimante Officejet 6100 printer cuisine centrale	71,76	71,76	17/09/2013	1	0,00	71,76	0,00	0,00
2183	5812	Tableau interactif Elémentaire La Fontaine	4 238,62	4 238,62	27/09/2013	3	0,00	4 238,62	0,00	0,00
2183	5813	Tableau interactif Elémentaire Saint Exupéry	4 238,62	4 238,62	27/09/2013	3	0,00	4 238,62	0,00	0,00
2183	6025	AppleCare Protection Plan por Macbook pro	2 948,01	2 948,01	31/12/2013	3	0,00	2 948,01	0,00	0,00
2183	6026	Wyse + écran + clavier + imprimante	5 340,74	5 340,74	31/12/2013	3	0,00	5 340,74	0,00	0,00
2183	6099	2 ordinateurs complet - Ecole St Exupéry La Fontai	1 337,13	1 337,13	21/02/2014	1	0,00	1 337,13	0,00	0,00
2183	6119	Batterie Primary 9-cell 90 w /HRpour Christophe Co	175,20	175,20	17/03/2014	1	0,00	175,20	0,00	0,00
2183	6123	Poste téléphonique - Hotel de Ville	1 083,31	1 083,31	17/03/2014	1	0,00	1 083,31	0,00	0,00
2183	6149	1 unite centrale + écran	1 122,00	1 122,00	26/03/2014	1	0,00	1 122,00	0,00	0,00
2183	6178	Téléphone	1,63	1,63	04/04/2014	1	0,00	1,63	0,00	0,00
2183	6243	Inspiron 7000 Séries 7537+ optimex 3020	3 484,80	3 484,80	21/05/2014	3	0,00	3 484,80	0,00	0,00
2183	6244	Divers équipements informatique	12 159,78	12 159,78	21/05/2014	3	0,00	12 159,78	0,00	0,00
2183	6264	Ordinateurs maison pour tous	8 910,00	8 910,00	05/06/2014	3	0,00	8 910,00	0,00	0,00
2183	6291	Douchettes +wired mouse usb for mac Bibliothèques	969,60	969,60	11/06/2014	1	0,00	969,60	0,00	0,00
2183	6309	Ordinateurs coordonateur temps périscolaire	7 507,92	7 507,92	13/06/2014	3	0,00	7 507,92	0,00	0,00
2183	6327	Poste apple IMAC + souris - Sce Communication	3 994,60	3 994,60	18/06/2014	3	0,00	3 994,60	0,00	0,00
2183	6428	Adaptateur téléphonique	545,01	545,01	08/08/2014	1	0,00	545,01	0,00	0,00
2183	6448	Ordinateur pour NAP	2 894,76	2 894,76	27/08/2014	3	0,00	2 894,76	0,00	0,00
2183	6460	Hôtel de ville -TBI	2 340,00	2 340,00	10/09/2014	3	0,00	2 340,00	0,00	0,00
2183	6469	Disque dur portable 2 5" 2to Sce carrière	235,20	235,20	12/09/2014	1	0,00	235,20	0,00	0,00
2183	6557	Ordinateur portable DDS (Ombeline Coquisart)	1 629,60	1 629,60	16/10/2014	3	0,00	1 629,60	0,00	0,00
2183	6558	Ordinateur portable voirie (Thierry Boutilly)	1 629,60	1 629,60	16/10/2014	3	0,00	1 629,60	0,00	0,00
2183	6559	Imprimante Workforce WF-7110dtw- DSF	192,00	192,00	16/10/2014	1	0,00	192,00	0,00	0,00

2183	6574	Ordinateur NAP	5 259,60	5 259,60	28/07/2014	3	0,00	5 259,60	0,00	0,00
2183	6602	Optoplex 3020	2 047,20	2 047,20	05/11/2014	3	0,00	2 047,20	0,00	0,00
2183	6644	Imprimante laser Dell B1260 - dsf	180,00	180,00	26/11/2014	1	0,00	180,00	0,00	0,00
2183	6674	Disque dur externe	126,00	126,00	05/12/2014	1	0,00	126,00	0,00	0,00
2183	6682	4 Samsung S5	2 160,00	2 160,00	05/12/2014	3	0,00	2 160,00	0,00	0,00
2183	6683	2 Iphone 6 16go	1 344,00	1 344,00	05/12/2014	1	0,00	1 344,00	0,00	0,00
2183	6684	22 Samsung Solid 271	501,60	501,60	05/12/2014	1	0,00	501,60	0,00	0,00
2183	6685	12 Buygues Ultym 5	1 728,00	1 728,00	05/12/2014	3	0,00	1 728,00	0,00	0,00
2183	6740	IPAD - culture	498,90	498,90	16/12/2014	1	0,00	498,90	0,00	0,00
2183	6770	Adaptateur téléphonique	269,50	269,50	23/12/2014	1	0,00	269,50	0,00	0,00
2183	6783	Téléphone fixe ecole	165,54	165,54	26/12/2014	1	0,00	165,54	0,00	0,00
2183	6810	Etiqueteuse	69,98	69,98	28/01/2015	1	0,00	69,98	0,00	0,00
2183	6829	Téléphone - divers écoles élémentaire	761,10	761,10	19/12/2014	1	0,00	761,10	0,00	0,00
2183	6830	Bouygues telecom Ultym gris	142,80	142,80	28/01/2015	1	0,00	142,80	0,00	0,00
2183	6831	Téléphone sans fils - Diverses écoles primaires	1 154,83	1 154,83	17/07/2014	1	0,00	1 154,83	0,00	0,00
2183	6832	TBI - Elémentaire Ardon	4 417,20	4 417,20	23/09/2014	3	0,00	4 417,20	0,00	0,00
2183	6845	Adaptateur - Saint Exupéry	24,60	24,60	30/01/2015	1	0,00	24,60	0,00	0,00
2183	6924	Coffre fort - Relations Publiques	70,88	70,88	13/03/2015	1	0,00	70,88	0,00	0,00
2183	6961	Pistes téléphoniques sur IP - Mal	2 046,60	2 046,60	01/04/2015	3	682,60	1 364,00	682,60	0,00
2183	7104	Coffre fort - Jeunesse	6 925,20	6 925,20	19/06/2015	20	346,00	692,00	6 233,20	5 887,20
2183	7118	Ordi + écran(4) -diverses Ecoles	3 124,80	3 124,80	01/07/2015	3	1 040,80	2 084,00	1 040,80	0,00
2183	7126	3 Samsung S5 4G+	1 652,40	1 652,40	26/01/2015	10	165,00	330,00	1 322,40	1 157,40
2183	7127	Avertisseur lumineux - MAL	143,82	143,82	31/03/2015	1	0,00	143,82	0,00	0,00
2183	7141	Téléphones + autocom - Divers Services	10 509,00	10 509,00	22/07/2015	10	1 050,00	2 100,00	8 409,00	7 359,00
2183	7181	TBI + Vidéo projecteur - Elémentaire Ile de France	4 258,80	4 258,80	01/09/2015	3	1 350,40	2 696,00	1 562,80	212,40
2183	7182	TBI + Vidéo projecteur - Elémentaire G.Lobjois	4 258,80	4 258,80	01/09/2015	3	1 350,40	2 696,00	1 562,80	212,40
2183	7196	PC F.Fourquet / J.L.Mathieu	12 066,00	12 066,00	11/09/2015	3	4 022,00	8 044,00	4 022,00	0,00
2183	7199	Ordinateurs élémentaires Ile de France et G.Lobjoi	1 546,80	1 546,80	14/09/2015	1	0,00	1 546,80	0,00	0,00
2183	7283	Ordinateurs diverses écoles	4 602,00	4 602,00	20/10/2015	3	1 534,00	3 068,00	1 534,00	0,00
2183	7309	Ordinateur complet - education jeunesse	2 388,00	2 388,00	20/10/2015	3	796,00	1 592,00	796,00	0,00
2183	7355	Samsung solid b271- telephone coordinateur	228,00	228,00	06/11/2015	1	0,00	228,00	0,00	0,00
2183	7451	Ordinateur école élémentaire	811,20	811,20	08/12/2015	1	0,00	811,20	0,00	0,00
2183	7459	Destructeur papier	598,80	598,80	09/12/2015	1	0,00	598,80	0,00	0,00
2183	7475	Disque externe dur Toshiba	130,00	130,00	15/12/2015	1	0,00	130,00	0,00	0,00
2183	7484	Destructeur papier	216,80	216,80	18/12/2015	1	0,00	216,80	0,00	0,00
2183	7492	Ecrans 22" pour E.Charlier et D.Bardyn	330,00	330,00	18/12/2015	1	0,00	330,00	0,00	0,00
2183	7493	Ecrans 22" pour la DSF	330,00	330,00	18/12/2015	1	0,00	330,00	0,00	0,00
2183	7530	Poste telefonique - palais des sports	359,88	359,88	29/12/2015	1	0,00	359,88	0,00	0,00
2183	7531	Poste téléphonique- gymnase Breuil	179,94	179,94	29/12/2015	1	0,00	179,94	0,00	0,00
2183	7532	Poste telefonique -ctm	33,54	33,54	29/12/2015	1	0,00	33,54	0,00	0,00
2183	7533	Poste téléphonique - elementaire Anatole	160,62	160,62	29/12/2015	1	0,00	160,62	0,00	0,00
2183	7534	Poste téléphonique - elementaire La Fontaine	160,62	160,62	29/12/2015	1	0,00	160,62	0,00	0,00
2183	7535	Poste telefonique - lingerie	33,54	33,54	29/12/2015	1	0,00	33,54	0,00	0,00
2183	7539	Ordinateur portable Inspiron	998,40	998,40	30/12/2015	1	0,00	998,40	0,00	0,00
2183	7606	Ordinateurs divers écoles élémentaires	8 820,00	8 820,00	10/02/2016	3	2 940,00	2 940,00	5 880,00	2 940,00
2183	7618	Samsung Galaxy S6 -32 Go	382,80	382,80	01/03/2016	1	0,00	382,80	0,00	0,00
2183	7619	Samsung Galaxy S6 32Go	466,80	466,80	01/03/2016	1	0,00	466,80	0,00	0,00
2183	7644	Téléphone yealing SIP T21P - BSM (12)	633,60	633,60	15/03/2016	1	0,00	633,60	0,00	0,00
2183	7645	Téléphone yealing SIP T21P - Médiat Brassens(4)	211,20	211,20	15/03/2016	1	0,00	211,20	0,00	0,00
2183	7646	Téléphone yealing SIP T21P - Médiat Montreuil(3)	158,40	158,40	15/03/2016	1	0,00	158,40	0,00	0,00
2183	7647	Téléphone yealing SIP T21P - Médiat Cité(1)	52,80	52,80	15/03/2016	1	0,00	52,80	0,00	0,00
2183	7648	Téléphone yealing SIP T46G - BSM(1)	170,40	170,40	15/03/2016	1	0,00	170,40	0,00	0,00

2183	7649	Téléphone yealing w52p Dect+ borne- BSM(1)	90,00	90,00	15/03/2016	1	0,00	90,00	0,00	0,00
2183	7650	Convertisseur LISPA112 IP-AN - BSM(2)	156,00	156,00	15/03/2016	1	0,00	156,00	0,00	0,00
2183	7651	Convertisseur LISPA112 IP-AN -Médiat Brassens(1)	78,00	78,00	15/03/2016	1	0,00	78,00	0,00	0,00
2183	7652	Convertisseur LISPA112 IP-AN -Médiat Montreuil(1)	78,00	78,00	15/03/2016	1	0,00	78,00	0,00	0,00
2183	7653	Convertisseur LISPA112 IP-AN-Médiat Cité (1)	78,00	78,00	15/03/2016	1	0,00	78,00	0,00	0,00
2183	7654	Casque plantronocs CS540 - BSM(2)	360,00	360,00	15/03/2016	1	0,00	360,00	0,00	0,00
2183	7673	Pc portable TOSHIBA C70-C -1D9	469,00	469,00	25/03/2016	1	0,00	469,00	0,00	0,00
2183	7704	Equipements téléphonique - Police Municipale	1 590,00	1 590,00	20/04/2016	5	318,00	318,00	1 272,00	954,00
2183	7723	Telephone Portable	408,00	408,00	26/04/2016	1	0,00	408,00	0,00	0,00
2183	7802	Divers Equipement informatique	10 695,60	10 695,60	14/06/2016	3	3 565,00	3 565,00	7 130,60	3 565,60
2183	7893	Telephone dect yealink	90,00	90,00	27/07/2016	1	0,00	90,00	0,00	0,00
2183	7953	2 Routeur 4 G+ - Gymnase Coubertin et tribunes	549,60	549,60	01/09/2016	1	0,00	549,60	0,00	0,00
2183	7954	Routeur 4G+ - Boulodrome	274,80	274,80	01/09/2016	1	0,00	274,80	0,00	0,00
2183	8023	APPLE Imac 27" 5k Retina, core I5 3.2Ghz/8Gb/1TB/A	2 583,79	2 583,79	05/10/2016	3	861,00	861,00	1 722,79	861,79
2183	8041	Imprimante jet d'encre	38,40	38,40	05/10/2016	1	0,00	38,40	0,00	0,00
2183	8061	Téléphone - DDS Sophie Ozenne	54,00	54,00	11/10/2016	1	0,00	54,00	0,00	0,00
2183	8062	Téléphones - Divers Batiments	1 033,20	1 033,20	11/10/2016	1	0,00	1 033,20	0,00	0,00
2183	8063	Divers téléphones - Ecoles Maternelles	1 226,40	1 226,40	11/10/2016	1	0,00	1 226,40	0,00	0,00
2183	8064	Divers téléphones - Ecoles Primaires	676,80	676,80	11/10/2016	1	0,00	676,80	0,00	0,00
2183	8065	Divers Téléphones - Logistique scolaire	554,40	554,40	11/10/2016	1	0,00	554,40	0,00	0,00
2183	8066	Divers téléphones	487,20	487,20	11/10/2016	1	0,00	487,20	0,00	0,00
2183	8077	Adaptateur telephonie IP - ecoles maternelles	259,46	259,46	14/10/2016	1	0,00	259,46	0,00	0,00
2183	8078	Adaptateur telephonie IP-ecoles primaires	441,19	441,19	14/10/2016	1	0,00	441,19	0,00	0,00
2183	8079	Adaptateur telephonie IP- restaurants scolaires	123,12	123,12	14/10/2016	1	0,00	123,12	0,00	0,00
2183	8080	Adaptateur telephonie IP- Gymna	183,68	183,68	14/10/2016	1	0,00	183,68	0,00	0,00
2183	8081	Adaptateur telephonie IP- petites enfances	62,54	62,54	14/10/2016	1	0,00	62,54	0,00	0,00
2183	8102	TBI + Enceintes - Elémentaire Ardon	1 013,04	1 013,04	31/10/2016	1	0,00	1 013,04	0,00	0,00
2183	8114	Tableaux blancs TBI élémentaire ARDON	184,00	184,00	08/11/2016	1	0,00	184,00	0,00	0,00
2183	8172	Poste informatique - Delmar Alves	1 236,00	1 236,00	01/12/2016	1	0,00	1 236,00	0,00	0,00
2183	8173	Apple Macmini	888,00	888,00	01/12/2016	1	0,00	888,00	0,00	0,00
2183	8193	Boitiers mal entendants	69,42	69,42	06/12/2016	1	0,00	69,42	0,00	0,00
2183	8219	Restauration et sauvegarde des numérisations	7 410,00	7 410,00	21/12/2016	3	2 470,00	2 470,00	4 940,00	2 470,00
2183	8266	Ordinateur portable 15" - Ecole Maternelle	540,00	540,00	19/01/2017	1	540,00	0,00	540,00	0,00
2183	8267	WYSE aio 5040 - Diverses Ecoles Mat	4 326,00	4 326,00	19/01/2017	3	1 442,00	0,00	4 326,00	2 884,00
2183	8268	Ecran de projection mural NOBO - Diverses Ecoles M	669,60	669,60	19/01/2017	1	669,60	0,00	669,60	0,00
2183	8276	Iphones 7	1 752,00	1 752,00	24/01/2017	10	175,00	0,00	1 752,00	1 577,00
2183	8291	Mini mac - Sce communication	895,28	895,28	27/01/2017	1	895,28	0,00	895,28	0,00
2183	8304	Equipements demat -Antenne Comptable	17 191,20	17 191,20	08/02/2017	3	5 730,00	0,00	17 191,20	11 461,20
2183	8356	Destructeur de document St Exupery	57,50	57,50	10/03/2017	1	57,50	0,00	57,50	0,00
2183	8359	Destructeur papier	351,00	351,00	10/03/2017	1	351,00	0,00	351,00	0,00
2183	8361	Telephone + boitier + répéteur	344,40	344,40	15/03/2017	1	344,40	0,00	344,40	0,00
2183	8362	Telephones -ecoles maternelles	1 047,60	1 047,60	15/03/2017	1	1 047,60	0,00	1 047,60	0,00
2183	8363	Telephones -mairie annexe +dsf +dst	9 444,00	9 444,00	15/03/2017	3	3 148,00	0,00	9 444,00	6 296,00
2183	8364	Telephone -CTM	2 766,00	2 766,00	15/03/2017	3	922,00	0,00	2 766,00	1 844,00
2183	8365	Telephones - gymnases palais des sports	3 553,20	3 553,20	15/03/2017	3	1 184,00	0,00	3 553,20	2 369,20
2183	8366	Telephones - restaurants scolaires	1 224,00	1 224,00	15/03/2017	1	1 224,00	0,00	1 224,00	0,00
2183	8534	Tableau trypique -elementaire Ile de France	2 599,20	2 599,20	06/06/2017	3	866,00	0,00	2 599,20	1 733,20
2183	8537	6 Tableaux trptyque - Elémentaire G.Lobjois	2 599,20	2 599,20	09/06/2017	3	866,00	0,00	2 599,20	1 733,20
2183	8539	Sourie Apple Magic Mouse - Sce Communication	84,99	84,99	09/06/2017	1	84,99	0,00	84,99	0,00
2183	8556	DELL Latitude 5570 CTO-Portable Marché public	1 164,00	1 164,00	13/06/2017	1	1 164,00	0,00	1 164,00	0,00
2183	8557	Imprimante Officejet 6230 - Cab (jeanne Rousset)	60,00	60,00	13/06/2017	1	60,00	0,00	60,00	0,00
2183	8558	2 Casques filiaires Plantronixx surpls	208,80	208,80	13/06/2017	1	208,80	0,00	208,80	0,00

2183	8559	2 Casque binaural Plantronics cs520	552,00	552,00	13/06/2017	1	552,00	0,00	552,00	0,00
2183	8560	FAC. 266 DU 01/06/2017	100,80	100,80	09/06/2017	1	100,80	0,00	100,80	0,00
2183	8561	Inspiron 15 5000 serie - Sce jeunesse	790,80	790,80	13/06/2017	1	790,80	0,00	790,80	0,00
2183	8562	Dell latitude 3570 cto - Sce Marché	1 002,00	1 002,00	13/06/2017	1	1 002,00	0,00	1 002,00	0,00
2183	8563	Dell Précision 3620 xcto - sce Bâtiment	1 222,80	1 222,80	13/06/2017	1	1 222,80	0,00	1 222,80	0,00
2183	8564	Ecran Dell 22" p2216H - Sce Voirie	139,20	139,20	13/06/2017	1	139,20	0,00	139,20	0,00
2183	8565	Ecran Dell 22" p2216H - Sce voirie	139,20	139,20	13/06/2017	1	139,20	0,00	139,20	0,00
2183	8566	Ecran Dell 22" p2216H - Sce voirie	139,20	139,20	13/06/2017	1	139,20	0,00	139,20	0,00
2183	8567	Ecran Dell 24" p2417H - Sce Batiment	190,80	190,80	13/06/2017	1	190,80	0,00	190,80	0,00
2183	8568	Ecran Dell 22" p2217H - Sce voirie	151,20	151,20	13/06/2017	1	151,20	0,00	151,20	0,00
2183	8571	Vti - Maternelle Anatole France	3 874,80	3 874,80	13/06/2017	3	1 312,00	0,00	3 874,80	2 562,80
2183	8679	Panneau d'affichage	1 265,04	1 265,04	03/08/2017	1	1 265,04	0,00	1 265,04	0,00
2183	8680	Tableau d'affichage	359,35	359,35	03/08/2017	1	359,35	0,00	359,35	0,00
2183	8682	Programmes numeriques 2017-divers ecoles	53 866,80	53 866,80	03/08/2017	3	8 977,00	0,00	53 866,80	44 889,80
2183	8701	Scanner perfection V39 USB	79,20	79,20	16/08/2017	1	79,20	0,00	79,20	0,00
2183	8702	10 Wyse 5040	5 040,00	5 040,00	16/08/2017	3	1 680,00	0,00	5 040,00	3 360,00
2183	8730	Destructeur de document - Relations Publiques	259,90	259,90	28/08/2017	1	259,90	0,00	259,90	0,00
2183	8775	DELL Precision T3620 + Sacoche	1 266,00	1 266,00	07/09/2017	1	1 266,00	0,00	1 266,00	0,00
2183	882	Diverses acquisitions 1996	3 248,69	3 248,69	01/01/1996	10	0,00	3 248,69	0,00	0,00
2183	8824	Samsung Galaxy - Claire Martin	142,80	142,80	15/09/2017	1	142,80	0,00	142,80	0,00
2183	8842	Primaire Champfleury et Ardon - Portier téléphonique	5 121,36	5 121,36	14/04/2017	3	1 707,00	0,00	5 121,36	3 414,36
2183	8843	Ecran Butterfly but 021120160	354,00	354,00	11/09/2017	1	354,00	0,00	354,00	0,00
2183	8845	3 Optimex 3050	2 235,60	2 235,60	11/09/2017	3	745,00	0,00	2 235,60	1 490,60
2183	8846	Ordinateur écoles élémentaires et maternelles	439,20	439,20	11/09/2017	1	439,20	0,00	439,20	0,00
2183	885	Caisse enregistreuse	2 941,66	2 941,66	01/01/1997	5	0,00	2 941,66	0,00	0,00
2183	886	Fax	9 211,06	9 211,06	01/01/1998	3	0,00	9 211,06	0,00	0,00
2183	887	Acquisitions diverses	67 457,12	67 457,12	01/01/1998	3	0,00	67 457,12	0,00	0,00
2183	888	Formation SEDIT	12 711,63	12 711,63	01/01/1998	3	0,00	12 711,63	0,00	0,00
2183	889	Lecteur microfilm	5 883,31	5 883,31	01/01/1998	5	0,00	5 883,31	0,00	0,00
2183	890	Diverses acquisitions 1998	2 353,70	2 353,70	01/01/1998	10	0,00	2 353,70	0,00	0,00
2183	892	Diverses acquisitions 1999	37 339,09	37 339,09	01/01/1999	3	0,00	37 339,09	0,00	0,00
2183	893	Gateway 2000	1 888,18	1 888,18	01/01/1999	5	0,00	1 888,18	0,00	0,00
2183	894	Coffre fort	2 295,04	2 295,04	01/01/1999	20	114,75	2 065,51	229,53	114,78
2183	9436	MavBook Pro 13" gris sidéral	2 578,20	2 578,20	11/10/2017	3	859,00	0,00	2 578,20	1 719,20
2183	9449	Ecran Dell P2217H 22" - Ecole Maternelle	151,20	151,20	20/10/2017	1	151,20	0,00	151,20	0,00
2183	9450	Disque dur - Ecole Elémentaire	97,20	97,20	20/10/2017	1	97,20	0,00	97,20	0,00
2183	9451	lecteur DVD Samsung Buffalo	30,00	30,00	20/10/2017	1	30,00	0,00	30,00	0,00
2183	9452	lecteur DVD Samsung Buffalo	30,00	30,00	20/10/2017	1	30,00	0,00	30,00	0,00
2183	9453	Ecran interactif - Mat Anatole France	2 796,00	2 796,00	20/10/2017	3	932,00	0,00	2 796,00	1 864,00
2183	9454	6 Ecrans interactifs - Elem Ile de france	16 776,00	16 776,00	20/10/2017	3	5 592,00	0,00	16 776,00	11 184,00
2183	9455	2 Ecrans interactifs - Elém Gilbert LOBJOIS	5 592,00	5 592,00	20/10/2017	3	1 864,00	0,00	5 592,00	3 728,00
2183	9456	6 Ecrans interactifs - Elémentaire Ardon	13 980,00	13 980,00	20/10/2017	3	4 660,00	0,00	13 980,00	9 320,00
2183	9509	Samsung S7	598,80	598,80	22/11/2017	1	598,80	0,00	598,80	0,00
2183	9515	IPHONE 8 - M. Le Maire	1 089,00	1 089,00	24/11/2017	1	1 089,00	0,00	1 089,00	0,00
2183	9588	Materiels pour photos	725,96	725,96	15/12/2017	1	725,96	0,00	725,96	0,00
2183	9596	Ordinateur Apple Mac mini	1 491,60	1 491,60	18/12/2017	1	1 491,60	0,00	1 491,60	0,00
2183	9604	Ecran Dell	112,20	112,20	22/12/2017	1	112,20	0,00	112,20	0,00
2183	9605	Ecran Dell	112,20	112,20	22/12/2017	1	112,20	0,00	112,20	0,00
2183	9606	Casque Binaural	300,00	300,00	22/12/2017	1	300,00	0,00	300,00	0,00
2183	9607	Ecrans + unités centrales - Divers Maternelles	2 088,00	2 088,00	22/12/2017	3	696,00	0,00	2 088,00	1 392,00
2183	9608	Ecrans + unités centrales - divers Elémentaires	5 671,20	5 671,20	22/12/2017	3	1 890,00	0,00	5 671,20	3 781,20
2183	9613	Imprimante laser	194,04	194,04	22/12/2017	1	194,04	0,00	194,04	0,00

2183	9714	Ecran tactile - M.le Maire		2 548,80	2 548,80	16/03/2018	3	0,00	0,00	0,00	2 548,80
2183	9715	7 Samsung S7 32G		2 007,60	2 007,60	16/03/2018	3	0,00	0,00	0,00	2 007,60
2183	9716	16 Samsung J7		1 900,80	1 900,80	16/03/2018	3	0,00	0,00	0,00	1 900,80
2183	9717	42 Crosscall Trekker M1 Core		1 965,60	1 965,60	16/03/2018	3	0,00	0,00	0,00	1 965,60
2183	9718	8 Crosscall spider x5		288,00	288,00	16/03/2018	1	0,00	0,00	0,00	288,00
2183	9719	2 Samsung S8 64 G		1 005,60	1 005,60	16/03/2018	1	0,00	0,00	0,00	1 005,60
2183	9786	2 visualiseurs SPE VI 51 - Maternelle Ardon		283,20	283,20	18/05/2018	1	0,00	0,00	0,00	283,20
2183	9787	8 Micros masque - Elém Louise Macault		194,88	194,88	18/05/2018	1	0,00	0,00	0,00	194,88
2183	9788	7 Micros masque - Elém Gilbert Lobjois		170,52	170,52	18/05/2018	1	0,00	0,00	0,00	170,52
2183	9789	1 visualiseur SPE VI 51		141,60	141,60	18/05/2018	1	0,00	0,00	0,00	141,60
2183	20180100003	Imprimante lexmark - DSF		330,00	330,00	25/06/2018	1	0,00	0,00	0,00	330,00
2183	20180100004	10 Wyses		5 268,00	5 268,00	25/06/2018	1	0,00	0,00	0,00	5 268,00
2183	20180100007	Disque dur - DST		312,00	312,00	29/06/2018	1	0,00	0,00	0,00	312,00
2183	20180100011	Coffre fort - Résidence Basselet		285,60	285,60	05/07/2018	1	0,00	0,00	0,00	285,60
2183	20180100116	Equip info - Catherine Harinthe		1 105,20	1 105,20	19/09/2018	1	0,00	0,00	0,00	1 105,20
2183	20180100160	Poste "VGE" Police Municipale		1 044,00	1 044,00	12/10/2018	1	0,00	0,00	0,00	1 044,00
2183	20180100178	Terminal de verbalisation électronique MOTOROLA G5		5 723,40	5 723,40	19/10/2018	3	0,00	0,00	0,00	5 723,40
2183	20180100328	Equipements informatiques 2018 - Ecoles		163 928,40	163 928,40	26/04/2018	3	0,00	0,00	0,00	163 928,40
2183	20180100329	Plan informatique 2018		5 028,00	5 028,00	09/05/2018	3	0,00	0,00	0,00	5 028,00
2183	20180100330	Imprimante - NAP G. Lobjois		330,00	330,00	21/06/2018	1	0,00	0,00	0,00	330,00
2183	20180100331	Petits équipements informatiques Ergonomique - Relations publiques		109,68	109,68	11/07/2018	1	0,00	0,00	0,00	109,68
2183	20180100332	amsun ser ice ur de ille		130,80	130,80	12/07/2018	1	0,00	0,00	cd 14/03/2019	130,80
2183	20180100333	ournitures postes informati ue pour er ice ur de ille		6 228,00	6 228,00	16/07/2018	3	0,00	0,00	0,00	6 228,00
2183	20180100334	Imprimante coordinatrise Ardon (Serv Scolaire)		438,00	438,00	16/07/2018	1	0,00	0,00	0,00	438,00
2183	20180100335	amsun er ur de ille		180,00	180,00	14/11/2018	1	0,00	0,00	0,00	180,00
2183	20180100336	Clavier souris sans fil Service Marchés publics		55,20	55,20	16/11/2018	1	0,00	0,00	0,00	55,20
2183	20180100337	Table vidéoprojecteur - Hôtel de Ville		295,09	295,09	16/11/2018	1	0,00	0,00	0,00	295,09
Total				1 194 219,54	201 297,97	1 395 517,51		89 166,81	957 591,82	236 627,72	348 758,88

Exercice : 2018 Budget: BUDGET PRINCIPAL VILLE Nature : 2184 MOBILIER

Nature	Numéro inventaire	Désignation du bien	Valeur d'acquisition au 01/01/2018	Valeur d'acquisition de l'exercice	Valeur d'acquisition au 31/12/2018	Date d'acquisition	Durée amort.	Amortissement de l'exercice	Amortissements antérieurs	V.C.N. au 01/01/2018	V.C.N. au 31/12/2018
2184	2506	Mobilier Bibliothèque Projet de service	71 960,84		71 960,84	19/07/2006	10	0,00	71 960,84	0,00	0,00
2184	2784	Divers mobiliers Maternelle La Fontaine	2 334,59		2 334,59	21/02/2007	10	0,00	2 334,59	0,00	0,00
2184	2785	Lit modulaire Maternelle Cité	3 121,80		3 121,80	21/02/2007	10	0,00	3 121,80	0,00	0,00
2184	2874	Sièges de bureau DGS	3 841,55		3 841,55	06/06/2007	10	0,00	3 841,55	0,00	0,00
2184	2898	Pupitre presto 40 circuits + housse	3 556,43		3 556,43	20/06/2007	10	0,00	3 556,43	0,00	0,00
2184	2913	Mobilier bibliothèque Suzanne Martinet	17 924,87		17 924,87	13/07/2007	10	0,00	17 924,87	0,00	0,00
2184	2934	Vitrines tables- Bibliothèque	8 142,01		8 142,01	20/07/2007	10	0,00	8 142,01	0,00	0,00
2184	3030	Mobilier maternelle St Exupéry	3 425,34		3 425,34	17/10/2007	10	0,00	3 425,34	0,00	0,00
2184	3031	Mobiliers élémentaire Breuil	3 267,47		3 267,47	17/10/2007	10	0,00	3 267,47	0,00	0,00
2184	3048	Chaises visiteurs salle des dynamiques	3 013,92		3 013,92	31/10/2007	10	0,00	3 013,92	0,00	0,00
2184	3059	Rayonnages Elementaire Ile de France	1 826,10		1 826,10	14/11/2007	10	0,00	1 826,10	0,00	0,00
2184	3067	Mobilier Maternelle Louise Macault	7 189,85		7 189,85	14/11/2007	10	0,00	7 189,85	0,00	0,00
2184	3071	Office Macault primaire	11 301,72		11 301,72	16/11/2007	10	0,00	11 301,72	0,00	0,00
2184	3119	Divers mobiliers	8 510,89		8 510,89	07/12/2007	10	0,00	8 510,89	0,00	0,00
2184	3129	Présentoirs ville	2 599,68		2 599,68	31/12/2007	10	0,00	2 083,67	516,01	516,01
2184	3133	Mobiliers Maternelle cité	3 580,58		3 580,58	12/12/2007	10	0,00	3 580,58	0,00	0,00
2184	3149	Equipement salle gothique	1 768,88		1 768,88	26/12/2007	10	0,00	1 768,88	0,00	0,00
2184	3152	Armoire de rangement - Sport	2 929,00		2 929,00	13/12/2007	10	0,00	2 929,00	0,00	0,00

2184	3181	Mobilier Ecole Maternelle Ardon	2 430,13	2 430,13	25/01/2008	10	243,13	2 187,00	243,13	0,00
2184	3189	Mobilier DRH	8 941,09	8 941,09	30/01/2008	10	895,09	8 046,00	895,09	0,00
2184	3196	Mobilier Restaurant Breuil	2 792,54	2 792,54	01/02/2008	10	281,54	2 511,00	281,54	0,00
2184	3233	Siège de bureau Relations Publiques	3 788,93	3 788,93	07/03/2008	10	386,93	3 402,00	386,93	0,00
2184	3236	Mobilier de bureau DRH et dessinateur DSTAU	2 273,06	2 273,06	12/03/2008	10	191,06	2 082,00	191,06	0,00
2184	3276	Meubles desserte offices Macault + Montreuil	648,23	648,23	21/05/2008	10	72,23	576,00	72,23	0,00
2184	3318	Mobilier de bureau service Jeunesse 1er étage	6 822,28	6 822,28	09/07/2008	10	684,28	6 138,00	684,28	0,00
2184	3334	Mobilier élémentaire La Fontaine	5 843,90	5 843,90	06/08/2008	10	587,90	5 256,00	587,90	0,00
2184	3335	Mobilier Ecole de Breuil	4 010,91	4 010,91	06/08/2008	10	401,91	3 609,00	401,91	0,00
2184	3386	Mobiliers Centre Social	33 939,81	33 939,81	26/09/2008	10	3 402,81	30 537,00	3 402,81	0,00
2184	3389	Mobiliers divers Offices	14 934,45	14 934,45	01/10/2008	10	1 497,45	13 437,00	1 497,45	0,00
2184	3416	Armoires à rideaux tiroir et tablette Rel. publicu	7 738,12	7 738,12	15/10/2008	10	781,12	6 957,00	781,12	0,00
2184	3418	Mobilier divers agencement Maison M.Sangnier	36 478,00	36 478,00	15/10/2008	10	3 655,00	32 823,00	3 655,00	0,00
2184	3437	Mobilier maternelle Ile de France	1 796,64	1 796,64	05/11/2008	10	185,64	1 611,00	185,64	0,00
2184	3444	Mobilier Anatole France élémentaire	1 797,68	1 797,68	12/11/2008	1	0,00	1 797,68	0,00	0,00
2184	3446	Cuisine centrale vestiaire	10 002,66	10 002,66	12/11/2008	10	1 002,66	9 000,00	1 002,66	0,00
2184	3481	80 Chaises serie 2200 M2 ASS -CHOC	2 382,43	2 382,43	03/12/2008	10	240,43	2 142,00	240,43	0,00
2184	3502	Tables, bancs, meubles range dessins et chaises	3 473,51	3 473,51	10/12/2008	10	350,51	3 123,00	350,51	0,00
2184	3536	Mobilier élémentaire St Exupéry 2	7 071,95	7 071,95	18/12/2008	10	708,95	6 363,00	708,95	0,00
2184	3574	Mobilier de bureau Police Municipal	1 725,19	1 725,19	04/02/2009	10	172,00	1 376,00	349,19	177,19
2184	3623	Armoire Acial grise pour Antenne municipale	941,37	941,37	08/04/2009	10	94,00	752,00	189,37	95,37
2184	3639	Mobiliers d'exposition Bibliothèque	5 689,20	5 689,20	24/04/2009	10	568,00	4 544,00	1 145,20	577,20
2184	3649	Décor, pouf, meuble, banquette -Maison M. Sangnier	1 684,59	1 684,59	05/05/2009	10	168,00	1 344,00	340,59	172,59
2184	3651	Chaises grises coque bois Rest Delaunay	4 501,15	4 501,15	13/05/2009	10	450,00	3 600,00	901,15	451,15
2184	3658	Sièges armoires bureaux Relations publiques	12 969,97	12 969,97	13/05/2009	10	1 296,00	10 368,00	2 601,97	1 305,97
2184	3659	Présentoir Multimédia en hêtre Médiathèque Montreu	795,34	795,34	15/05/2009	10	79,00	632,00	163,34	84,34
2184	3700	Tables scolaire et casiers beige primaire Delaunay	2 278,38	2 278,38	17/06/2009	10	227,00	1 816,00	462,38	235,38
2184	3701	Armoire et chariot porte dessins elem B. de Breuil	1 564,25	1 564,25	17/06/2009	10	156,00	1 248,00	316,25	160,25
2184	3702	Table siège attendant et casier elem St EX 2	2 932,11	2 932,11	17/06/2009	10	293,00	2 344,00	588,11	295,11
2184	3703	Armoire dossier suspendu elem Ile de France	517,87	517,87	17/06/2009	10	51,00	408,00	109,87	58,87
2184	3730	Chaises, tables, armoires, chaire Elem Ile de Fran	4 912,22	4 912,22	17/07/2009	10	491,00	3 928,00	984,22	493,22
2184	3731	Meuble 31 cases, chaise, meuble dessin Elem Breuil	1 470,48	1 470,48	17/07/2009	10	147,00	1 176,00	294,48	147,48
2184	3733	Lit, bancs, chaises, Meuble case Mat Cite	1 646,64	1 646,64	17/07/2009	10	164,00	1 312,00	334,64	170,64
2184	3740	Mobiliers sce Relations Publiques	719,17	719,17	29/07/2009	1	0,00	719,17	0,00	0,00
2184	3753	Chaise coques bois Office La Fontaine	4 847,39	4 847,39	19/08/2009	10	484,00	3 872,00	975,39	491,39
2184	3771	Armoires, Tables, chaises, banc, Mat Ile de France	6 264,05	6 264,05	09/09/2009	10	192,00	1 536,00	4 728,05	4 536,05
2184	3784	Podium alu à pieds interchangeable avec escalier	8 409,38	8 409,38	23/09/2009	10	840,00	6 720,00	1 689,38	849,38
2184	3792	Mobilier de bureau cabinet du Maire	7 003,12	7 003,12	30/09/2009	10	700,00	5 600,00	1 403,12	703,12
2184	3833	Chaises, caissons, armoires, tables la fontaine	48 895,47	48 895,47	13/11/2009	10	4 889,00	39 112,00	9 783,47	4 894,47
2184	3848	Chaises 4 pieds tissu xtreme salle dynamiques	4 460,48	4 460,48	27/11/2009	10	446,00	3 568,00	892,48	446,48
2184	3889	Plan de travail, caisson, armoire, siege Musee	4 533,32	4 533,32	11/12/2009	10	453,00	3 624,00	909,32	456,32
2184	3913	Armoire scolaire 2 portes battantes	2 033,20	2 033,20	16/12/2009	10	203,00	1 624,00	409,20	206,20
2184	3930	Chaise Bandana H035 OPT APPUI/TAB vernis nat R.MON	3 933,16	3 933,16	21/12/2009	10	393,00	3 144,00	789,16	396,16
2184	3979	Lits gain de place et lits modulaire diverses mat	29 880,86	29 880,86	03/03/2010	10	2 988,00	20 916,00	8 964,86	5 976,86
2184	4025	Poduim CTM	7 898,09	7 898,09	17/12/2009	10	789,00	6 312,00	1 586,09	797,09
2184	4082	Chaises coque M2 assemblable anthracite pour stock	2 033,20	2 033,20	19/05/2010	10	203,00	1 421,00	612,20	409,20
2184	4214	Chevalets mobile et sechoirs a dessins mat cite	685,31	685,31	08/09/2010	1	0,00	685,31	0,00	0,00
2184	4225	Range vélo, caisson, 2 armoires et bureau mat Bouc	1 525,73	1 525,73	15/09/2010	10	152,00	1 064,00	461,73	309,73
2184	4249	Tables, chaises, armoires, meuble bas Elem IDF	4 522,59	4 522,59	29/09/2010	10	452,00	3 164,00	1 358,59	906,59
2184	4251	Tables, chaise scol + table pour rétro Elem Breuil	4 088,53	4 088,53	29/09/2010	10	408,00	2 856,00	1 232,53	824,53
2184	4252	Chaises et tables sco, armoire Elem Ardon	5 639,95	5 639,95	29/09/2010	10	563,00	3 941,00	1 698,95	1 135,95
2184	4253	10 Chaises, bibliothèque, fauteuil Elem Anatole F	1 701,87	1 701,87	29/09/2010	10	170,00	1 190,00	511,87	341,87

2184	4254	Armoire, bancs, chaises, bureau, Mat Kergomard	2 695,01	2 695,01	29/09/2010	10	269,00	1 883,00	812,01	543,01
2184	4264	Meuble, armoire, banc, table, chaise Mat Cité	2 305,91	2 305,91	06/10/2010	10	230,00	1 610,00	695,91	465,91
2184	4353	14 lits gain de place + 14 lit modulaire Mat Ardon	6 329,40	6 329,40	01/12/2010	10	632,00	4 424,00	1 905,40	1 273,40
2184	4391	Fauteuils president Ricky noir avec roulette	1 558,87	1 558,87	21/12/2010	10	155,00	1 085,00	473,87	318,87
2184	4405	Grilles d'exposition + pieds bordeaux bibliotheque	840,05	840,05	25/01/2011	1	0,00	840,05	0,00	0,00
2184	4406	Mobiliers Médiathèque Brassens	1 625,99	1 625,99	28/01/2011	10	162,00	972,00	653,99	491,99
2184	4427	Chaises Sirtaki et tables Ypsos elem St Ex	2 412,28	2 412,28	18/02/2011	10	241,00	1 446,00	966,28	725,28
2184	4429	Divers Mobiliers DSTAU	3 078,50	3 078,50	23/02/2011	10	307,00	1 842,00	1 236,50	929,50
2184	4444	2 chariots à livres inclinés à guidon rouge/hêtre	1 186,43	1 186,43	30/03/2011	1	0,00	1 186,43	0,00	0,00
2184	4572	Armoire en inox cuisine	3 356,81	3 356,81	29/06/2011	10	335,00	2 010,00	1 346,81	1 011,81
2184	4584	Chaise dactylo maternelle Ile de France	68,00	68,00	08/07/2011	1	0,00	68,00	0,00	0,00
2184	4608	Petite table Bernude ovale maternelle Ardon	98,17	98,17	03/08/2011	10	9,00	54,00	44,17	35,17
2184	4609	Banc laqué brun maternelle Kergomard	218,09	218,09	03/08/2011	1	0,00	218,09	0,00	0,00
2184	4615	Meuble Inox	1 298,64	1 298,64	05/08/2011	1	0,00	1 298,64	0,00	0,00
2184	4618	Banquettes + pouf espace détente ALSH элем + mat	3 593,19	3 593,19	02/08/2011	10	358,00	2 148,00	1 445,19	1 087,19
2184	4640	Divers mobiliers élémentaire Vaux	966,00	966,00	02/09/2011	1	0,00	966,00	0,00	0,00
2184	4641	Poufs élémentaire Saint Exupéry	116,25	116,25	02/09/2011	1	0,00	116,25	0,00	0,00
2184	4643	Bibliothèque enfant maternelle Champfleury	229,07	229,07	09/09/2011	1	0,00	229,07	0,00	0,00
2184	4644	Bloc rangement maternelle Moulin Roux	332,88	332,88	09/09/2011	1	0,00	332,88	0,00	0,00
2184	4646	Divers meubles cuisine / Ile de France	2 557,05	2 557,05	14/09/2011	10	255,00	1 441,00	1 116,05	861,05
2184	4647	Mobilier / Maternelle Moulin Roux	291,82	291,82	14/09/2011	1	0,00	291,82	0,00	0,00
2184	4648	Mobilier / Maternelle Hélène Boucher	780,99	780,99	14/09/2011	1	0,00	780,99	0,00	0,00
2184	4652	Siège de travail LET'S / Accueil	644,50	644,50	21/09/2011	1	0,00	644,50	0,00	0,00
2184	4656	Tables et bancs/ Élémentaire Breuil	2 123,62	2 123,62	21/09/2011	10	212,00	1 272,00	851,62	639,62
2184	4661	Mobilier / Direction des Solidarités	7 983,00	7 983,00	28/09/2011	10	798,00	4 788,00	3 195,00	2 397,00
2184	4671	Chaises scolaires / Louise Macault	986,70	986,70	30/09/2011	1	0,00	986,70	0,00	0,00
2184	4680	Chaises et tables scolaires / Élémentaire Ardon	2 041,33	2 041,33	07/10/2011	10	204,00	1 224,00	817,33	613,33
2184	4681	Tables et chaises scolaires / Elém Ile de France	3 431,32	3 431,32	07/10/2011	10	343,00	2 058,00	1 373,32	1 030,32
2184	4682	Banquette étagère et chaise / Elém. St Exupéry	1 341,91	1 341,91	07/10/2011	10	134,00	804,00	537,91	403,91
2184	4706	Tables pliantes type "DURALIGHT"	1 278,88	1 278,88	16/09/2011	1	0,00	1 278,88	0,00	0,00
2184	4707	Chaises coques empilables assemblables M2	1 579,74	1 579,74	16/09/2011	10	157,00	942,00	637,74	480,74
2184	4708	Table ronde	470,03	470,03	13/09/2011	1	0,00	470,03	0,00	0,00
2184	4709	Meuble bas coulissant	538,20	538,20	13/09/2011	1	0,00	538,20	0,00	0,00
2184	4710	Tables / Élémentaire Delaunay	2 224,56	2 224,56	13/09/2011	10	222,00	1 332,00	892,56	670,56
2184	4711	Mobilier / Maternelle Louise Macault	143,52	143,52	13/09/2011	1	0,00	143,52	0,00	0,00
2184	4712	Armoire / Restaurant scolaire	188,97	188,97	01/06/2011	1	0,00	188,97	0,00	0,00
2184	4713	Armoire en inox / Restaurant Scolaire	1 643,50	1 643,50	19/07/2011	10	164,00	984,00	659,50	495,50
2184	4734	Tableau mural classic avec lignage / Elém. Macault	621,92	621,92	26/10/2011	1	0,00	621,92	0,00	0,00
2184	4736	Armoire à balai	188,97	188,97	26/10/2011	1	0,00	188,97	0,00	0,00
2184	4760	2 panneaux d'affichage / MAL	1 752,26	1 752,26	16/11/2011	10	175,00	1 050,00	702,26	527,26
2184	4761	Armoire haute en inox / Restauration scolaire	1 026,89	1 026,89	16/11/2011	1	0,00	1 026,89	0,00	0,00
2184	4772	12 chaises coque bois et 2 tables / Rest Scol Vaux	1 360,86	1 360,86	16/11/2011	1	0,00	1 360,86	0,00	0,00
2184	4781	Banc laqué brun / Élémentaire Ardon	218,09	218,09	23/11/2011	1	218,09	0,00	218,09	0,00
2184	4792	Meuble bas bleu portes coulissantes / Elem. Delaun	328,90	328,90	30/11/2011	1	0,00	328,90	0,00	0,00
2184	4793	2 armoires bac à album / Élémentaire Breuil	1 612,21	1 612,21	30/11/2011	10	161,00	966,00	646,21	485,21
2184	4794	Banc bac à livres armoire / Élémentaire St Exupéry	1 132,07	1 132,07	30/11/2011	1	0,00	1 132,07	0,00	0,00
2184	4795	Diverses chaises en hêtre / Mat. Anatole France	1 644,26	1 644,26	30/11/2011	10	164,00	984,00	660,26	496,26
2184	4796	Banc extérieur SAUMEJEAN / Elém. Ardon	310,96	310,96	30/11/2011	1	0,00	310,96	0,00	0,00
2184	4797	Tables et chaises / Élémentaire Anatole France	531,62	531,62	30/11/2011	1	0,00	531,62	0,00	0,00
2184	4798	Table et chaises / Maternelle Ile de France	693,01	693,01	30/11/2011	1	0,00	693,01	0,00	0,00
2184	4799	Meuble bas sur roulettes + cahises / Mat. Vaux	699,09	699,09	30/11/2011	1	0,00	699,09	0,00	0,00
2184	4800	Chevalet miroirs armoire bac / Maternelle Cité	1 442,38	1 442,38	30/11/2011	1	0,00	1 442,38	0,00	0,00

2184	4807	Armoire à balais inos 1 porte référence XP2	825,24	825,24	07/12/2011	1	0,00	825,24	0,00	0,00
2184	4821	Siège de travail / CTM	322,25	322,25	14/12/2011	1	0,00	322,25	0,00	0,00
2184	4836	6 chaises MELROSE + 12 PALERMO pliante / Crèche co	282,00	282,00	16/12/2011	1	0,00	282,00	0,00	0,00
2184	4853	Table à roulette	567,50	567,50	20/12/2011	1	0,00	567,50	0,00	0,00
2184	4862	Mobilier loges / MAL	1 909,53	1 909,53	21/12/2011	10	190,00	1 140,00	769,53	579,53
2184	4873	2 vestiaires A515 + ATLANTIS A268 / PPE	907,76	907,76	30/12/2011	1	0,00	907,76	0,00	0,00
2184	4874	2 chaises blanc azur blanc + 2 tabourets / PPE	327,70	327,70	30/12/2011	1	0,00	327,70	0,00	0,00
2184	4875	2 barrières myenne + grande mandarine	350,43	350,43	30/12/2011	1	0,00	350,43	0,00	0,00
2184	4877	Chaises et fauteuil / Hôtel de Ville Cabinet	3 337,92	3 337,92	25/01/2012	10	333,00	1 665,00	1 672,92	1 339,92
2184	4878	Table hêtre et armoire sur verins hêtre / HDV	1 821,81	1 821,81	25/01/2012	1	0,00	1 821,81	0,00	0,00
2184	4881	Tables et chaises pliantes / Restaurant periscolai	3 994,78	3 994,78	25/01/2012	10	399,00	1 995,00	1 999,78	1 600,78
2184	4914	Mobilier nouveaux locaux / Police municipale	2 507,12	2 507,12	10/02/2012	10	250,00	1 250,00	1 257,12	1 007,12
2184	4932	Armoire / Service des Sports	978,33	978,33	02/03/2012	1	0,00	978,33	0,00	0,00
2184	4933	Armoire / Service Jeunesse	353,42	353,42	02/03/2012	1	0,00	353,42	0,00	0,00
2184	4954	15 chaises coque M4 noir / Turbil	320,53	320,53	28/03/2012	1	0,00	320,53	0,00	0,00
2184	4958	Paravent en toile / MAL	159,98	159,98	04/04/2012	1	0,00	159,98	0,00	0,00
2184	4963	Armoire scolaire 2 portes battantes / Rest Scolair	406,64	406,64	11/04/2012	1	0,00	406,64	0,00	0,00
2184	4964	Armoire + vest indi + vest collec / Rest Montreuil	1 562,60	1 562,60	11/04/2012	10	156,00	780,00	782,60	626,60
2184	4993	26 sièges de travail REPLY noirs / PM, RP, EDU	7 537,67	7 537,67	09/05/2012	10	753,00	3 765,00	3 772,67	3 019,67
2184	5006	4 chaises réglables en hauteur / Elém Breuil	303,07	303,07	16/05/2012	1	0,00	303,07	0,00	0,00
2184	5033	4 armoires mobilier / Musée	982,04	982,04	06/06/2012	1	0,00	982,04	0,00	0,00
2184	5035	Chaises nounours armoire meuble / Mat. la Fontaine	1 988,65	1 988,65	08/06/2012	10	198,00	990,00	998,65	800,65
2184	5036	Banquette mouss Coup de Pouce / Breuil + La Fontai	349,23	349,23	08/06/2012	1	0,00	349,23	0,00	0,00
2184	5037	Meuble bas 3 colonnes+1 avec porte / Mat. Kergomar	752,28	752,28	08/06/2012	1	0,00	752,28	0,00	0,00
2184	5038	14 tables et chaises scolaire / Elémentaire Vaux	1 655,98	1 655,98	08/06/2012	10	165,00	825,00	830,98	665,98
2184	5039	Bibliothèque armoire table / Mat. Saint Exupéry	1 501,10	1 501,10	08/06/2012	10	150,00	750,00	751,10	601,10
2184	5040	28 chaises tailles 5 et armoire basse / Elem. Dela	1 298,38	1 298,38	08/06/2012	1	0,00	1 298,38	0,00	0,00
2184	5041	Chauffeuse banquette bibliothèque / Elem. La Fonta	1 127,83	1 127,83	08/06/2012	1	0,00	1 127,83	0,00	0,00
2184	5042	24 chaises poly et 3 tables / Mat. Hélène Boucher	1 038,73	1 038,73	08/06/2012	1	0,00	1 038,73	0,00	0,00
2184	5043	Rayonnage 25 chaises et 5 tables / Elem. A. France	1 369,42	1 369,42	08/06/2012	1	0,00	1 369,42	0,00	0,00
2184	5046	Bibliothèque et bac à livre / Elem. St Exupéry	651,82	651,82	08/06/2012	1	0,00	651,82	0,00	0,00
2184	5047	Meuble à case pouf grd bac roulette / Mat. M. Roux	669,76	669,76	08/06/2012	1	0,00	669,76	0,00	0,00
2184	5055	Kit cocoon le petit nid confort / Crèche collectiv	581,69	581,69	13/06/2012	1	0,00	581,69	0,00	0,00
2184	5064	Mobilier / Conservatoire	412,08	412,08	20/06/2012	2	0,00	412,08	0,00	0,00
2184	5080	Armoire à balai 2 portes jaune	272,69	272,69	27/06/2012	1	0,00	272,69	0,00	0,00
2184	5095	Création d'un parc enfant / Crèche collective	1 300,05	1 300,05	11/07/2012	1	0,00	1 300,05	0,00	0,00
2184	5113	Siège de travail standart avec tétière / Log. Scol	637,64	637,64	18/07/2012	1	0,00	637,64	0,00	0,00
2184	5122	Chaise scolaire 510 et mat Raja/Mat. Champfleury	779,82	779,82	03/08/2012	1	0,00	779,82	0,00	0,00
2184	5142	4 armoires universelle démontable gris/bleu	908,48	908,48	24/08/2012	1	0,00	908,48	0,00	0,00
2184	5167	Tableaux blanc / Elémentaire Louise Macault	129,20	129,20	19/09/2012	1	0,00	129,20	0,00	0,00
2184	5184	10 chaises + meubles 16 cases / Elém. Breuil	1 013,02	1 013,02	26/09/2012	1	0,00	1 013,02	0,00	0,00
2184	5185	Chaise de travail + séchoir dessin / Mat. Ile de F	226,04	226,04	26/09/2012	1	0,00	226,04	0,00	0,00
2184	5186	Bureau compact + caisson 3 tiroirs / Mat. Macault	542,76	542,76	26/09/2012	1	0,00	542,76	0,00	0,00
2184	5187	Divers meubles bas + plan de travail / Mat. Cité	2 915,86	2 915,86	26/09/2012	10	291,00	1 455,00	1 460,86	1 169,86
2184	5220	Armoire à balai	461,66	461,66	19/10/2012	1	0,00	461,66	0,00	0,00
2184	5221	Fauteuils / Bureaux des adjoints	1 178,78	1 178,78	19/10/2012	1	0,00	1 178,78	0,00	0,00
2184	5229	Banquette confort	494,99	494,99	23/10/2012	1	0,00	494,99	0,00	0,00
2184	5239	Mobilier / Elémentaire Ardon	683,87	683,87	30/10/2012	1	0,00	683,87	0,00	0,00
2184	5252	Sièges de réunion / Hôtel de Ville	22 616,36	22 616,36	07/11/2012	10	2 261,00	11 305,00	11 311,36	9 050,36
2184	5258	Mobilier / Salle des fêtes Hôtel de ville	7 201,64	7 201,64	16/11/2012	10	677,00	3 385,00	3 816,64	3 139,64
2184	5267	Meubles de rangement	1 057,69	1 057,69	16/11/2012	1	0,00	1 057,69	0,00	0,00
2184	5275	Armoire + 15 chaises taille 6 / Elem. Ile de Franc	846,17	846,17	21/11/2012	1	0,00	846,17	0,00	0,00

2184	5276	Table ronde Artense + armoire / Elem. Louise Macau	526,23	526,23	21/11/2012	1	0,00	526,23	0,00	0,00
2184	5277	Chaises+caisson 2 tiroirs + chaire / Elem. St Exup	1 111,08	1 111,08	21/11/2012	1	0,00	1 111,08	0,00	0,00
2184	5278	Table ovale + meuble rangement / Mat. Hélène Bouch	623,12	623,12	21/11/2012	1	0,00	623,12	0,00	0,00
2184	5279	Meubles+bac plastique+armoire / Maternelle Cité	974,74	974,74	21/11/2012	1	0,00	974,74	0,00	0,00
2184	5280	Table + armoires / Maternelle Ardon	766,64	766,64	21/11/2012	1	0,00	766,64	0,00	0,00
2184	5287	Chariot pour vidéoprojecteur / Elémentaire Vaux	527,44	527,44	23/11/2012	1	0,00	527,44	0,00	0,00
2184	5288	Meubles bas Alpes / Maternelle Cité	434,15	434,15	23/11/2012	1	0,00	434,15	0,00	0,00
2184	5291	4 tables pliantes + 15 chaise ELENA / CTM	773,57	773,57	23/11/2012	1	0,00	773,57	0,00	0,00
2184	5312	Mobilier Documentation / CCAS	44,76	44,76	31/12/2011	1	0,00	44,76	0,00	0,00
2184	5313	Fauteuil direction + chaises / CCAS	56,97	56,97	31/12/2011	1	0,00	56,97	0,00	0,00
2184	5314	Divers mobilier de bureau / CCAS	317,21	317,21	31/12/2011	10	0,00	317,21	0,00	0,00
2184	5315	Sièges + chaises / CCAS	49,27	49,27	31/12/2011	1	0,00	49,27	0,00	0,00
2184	5316	2 Armoires Khéops / CCAS	435,93	435,93	31/12/2011	10	0,00	435,93	0,00	0,00
2184	5317	Bureau + Fauteuil + Caissons / CCAS	738,39	738,39	31/12/2011	3	0,00	738,39	0,00	0,00
2184	5318	10 Chaises + Accoudoirs / CCAS	139,00	139,00	31/12/2011	1	0,00	139,00	0,00	0,00
2184	5319	Chaises + Table + Armoire / CCAS	336,07	336,07	31/12/2011	1	0,00	336,07	0,00	0,00
2184	5320	Caisson Haut / CCAS	51,14	51,14	31/12/2011	1	0,00	51,14	0,00	0,00
2184	5321	Siège Concerto / CCAS	42,71	42,71	31/12/2011	1	0,00	42,71	0,00	0,00
2184	5322	Support pouf / CCAS	77,48	77,48	31/12/2011	1	0,00	77,48	0,00	0,00
2184	5323	Meubles Bambou Elodie / CCAS	661,67	661,67	31/12/2011	1	0,00	661,67	0,00	0,00
2184	5324	Armoire Porte Coulissante / CCAS	408,32	408,32	31/12/2011	1	0,00	408,32	0,00	0,00
2184	5325	20 Fauteuils SP050 / CCAS	4 300,15	4 300,15	31/12/2011	10	0,00	4 300,15	0,00	0,00
2184	5326	Fauteuil Biberon / CCAS	625,03	625,03	31/12/2011	1	0,00	625,03	0,00	0,00
2184	5327	Congélateur Armoire / CCAS	397,79	397,79	31/12/2011	1	0,00	397,79	0,00	0,00
2184	5328	Mobiliers Bancs / CCAS	589,16	589,16	31/12/2011	1	0,00	589,16	0,00	0,00
2184	5329	Armoire basse - Rayonnage - Siège / CCAS	1 022,94	1 022,94	31/12/2011	1	0,00	1 022,94	0,00	0,00
2184	5330	Siège auto standard - Chaise bois / CCAS	1 640,80	1 640,80	31/12/2011	10	205,10	1 230,60	410,20	205,10
2184	5331	Bureau Direction Bureau / CCAS	1 241,93	1 241,93	31/12/2011	10	155,24	931,44	310,49	155,25
2184	5332	Meuble ouvert 3 bacs / CCAS	725,25	725,25	31/12/2011	1	0,00	725,25	0,00	0,00
2184	5333	Armoire - Siège bureau - Fauteuil / CCAS	1 312,25	1 312,25	31/12/2011	10	164,03	984,18	328,07	164,04
2184	5334	Armoire pour dossiers 4 tablettes / CCAS	551,11	551,11	31/12/2011	1	0,00	551,11	0,00	0,00
2184	5336	Meuble lavabo / CCAS	217,67	217,67	31/12/2011	1	0,00	217,67	0,00	0,00
2184	5337	Meuble 1375*784 2 Portes hêtre Azur - CCAS	542,50	542,50	31/12/2011	1	0,00	542,50	0,00	0,00
2184	5338	Meuble Expression 2 portes / CCAS	442,52	442,52	31/12/2011	1	0,00	442,52	0,00	0,00
2184	5339	Lavabo autoportant expression 70 / CCAS	178,25	178,25	31/12/2011	1	0,00	178,25	0,00	0,00
2184	5340	Fauteuil Charlie Cabriolet / CCAS	1 298,97	1 298,97	31/12/2011	10	112,00	847,32	451,65	339,65
2184	5346	Bibliothèque double à plan incliné + bac livre	378,00	378,00	05/12/2012	1	0,00	378,00	0,00	0,00
2184	5389	Table inox / Office Montreuil	925,30	925,30	05/12/2012	1	0,00	925,30	0,00	0,00
2184	5399	Etagère métallique et bois avec rangements	219,01	219,01	05/12/2012	1	0,00	219,01	0,00	0,00
2184	5402	Table ronde + armoire / Mat. Saint Exupéry	761,85	761,85	05/12/2012	1	0,00	761,85	0,00	0,00
2184	5403	Divers mobiliers / Elémentaire La Fontaine	2 508,01	2 508,01	05/12/2012	10	250,00	1 250,00	1 258,01	1 008,01
2184	5404	Divers mobiliers / Elémentaire Anatole France	1 052,18	1 052,18	05/12/2012	1	0,00	1 052,18	0,00	0,00
2184	5407	Présentoir à CD + Boîtes multimédia	1 639,72	1 639,72	05/12/2012	10	163,00	815,00	824,72	661,72
2184	5412	2 tables polypropylène / Salle des Epinettes	194,95	194,95	07/12/2012	1	0,00	194,95	0,00	0,00
2184	5423	2 sièges de travail noire + armoire haute / DSF	1 426,30	1 426,30	12/12/2012	1	0,00	1 426,30	0,00	0,00
2184	5443	Table Bermude ronde mater mélaminé Chant	1 189,53	1 189,53	17/12/2012	1	0,00	1 189,53	0,00	0,00
2184	5449	Assises complètes pour fauteuil type MS	836,08	836,08	19/12/2012	1	0,00	836,08	0,00	0,00
2184	5451	Rayonnage tole à tablette tubulaires / CTM	3 834,85	3 834,85	19/12/2012	10	383,00	1 915,00	1 919,85	1 536,85
2184	5460	Chaise+chariot+tabouret marche pieds	2 369,28	2 369,28	21/12/2012	1	0,00	2 369,28	0,00	0,00
2184	5480	Estrade + meuble / Elémentaire Macault	827,87	827,87	23/01/2013	1	0,00	827,87	0,00	0,00
2184	5487	Chaise anti fatigue / Service Culture	34,89	34,89	06/02/2013	1	0,00	34,89	0,00	0,00
2184	5530	Mobilier / DSTAU	574,32	574,32	22/03/2013	1	0,00	574,32	0,00	0,00

2184	5531	Sièges de travail / DSTAU	1 888,65	1 888,65	27/03/2013	10	188,00	752,00	1 136,65	948,65
2184	5548	Armoires produits d'entretien / Ecole Champfleury	377,94	377,94	21/03/2012	1	0,00	377,94	0,00	0,00
2184	5587	Armoire haute à rideau	645,84	645,84	26/04/2013	1	0,00	645,84	0,00	0,00
2184	5604	Siège de travail / Cuisine centrale	625,51	625,51	07/05/2013	1	0,00	625,51	0,00	0,00
2184	5605	Fauteuil de travail / Education jeunesse	1 171,82	1 171,82	07/05/2013	1	0,00	1 171,82	0,00	0,00
2184	5606	Siège de travail	637,64	637,64	07/05/2013	1	0,00	637,64	0,00	0,00
2184	5607	Estrades / Élémentaire Vaux	455,68	455,68	10/05/2013	1	0,00	455,68	0,00	0,00
2184	5638	Mobilier- têtière complément siège de travail	151,95	151,95	31/05/2013	1	0,00	151,95	0,00	0,00
2184	5639	Mobilier / Service Education Jeunesse	6 598,60	6 598,60	31/05/2013	10	295,00	1 180,00	5 418,60	5 123,60
2184	5668	Table rétro projection / Élémentaire Breuil	219,00	219,00	12/06/2013	1	0,00	219,00	0,00	0,00
2184	5701	Sièges / Salle des mariages	7 893,60	7 893,60	10/07/2013	10	789,00	3 156,00	4 737,60	3 948,60
2184	5702	Mobilier / Centre social Maison pour tous	2 237,54	2 237,54	12/07/2013	10	223,00	892,00	1 345,54	1 122,54
2184	5731	Siège de travail / Valérie LAMBRECHT	662,08	662,08	07/08/2013	1	0,00	662,08	0,00	0,00
2184	5732	Armoire basse / CTM comptabilité	233,61	233,61	07/08/2013	1	0,00	233,61	0,00	0,00
2184	5733	Mobilier / Service Bâtiments	351,49	351,49	07/08/2013	1	0,00	351,49	0,00	0,00
2184	5744	Mobilier / DDS	145,43	145,43	09/08/2013	1	0,00	145,43	0,00	0,00
2184	5773	Mobilier Cebtre Sociale "Le Triangle"	107,64	107,64	09/09/2013	1	0,00	107,64	0,00	0,00
2184	5777	Mobilier pour salle des enfants -BSM	354,89	354,89	11/09/2013	1	0,00	354,89	0,00	0,00
2184	5780	Meuble bas +haut+ plan de travail Ecole Moulin Rou	3 256,70	3 256,70	17/09/2013	10	325,00	1 300,00	1 956,70	1 631,70
2184	5781	Bac à livre - Maternelle Moulin Roux	264,29	264,29	17/09/2013	1	0,00	264,29	0,00	0,00
2184	5783	Mobilier Ecole La Fontaine	342,58	342,58	17/09/2013	1	0,00	342,58	0,00	0,00
2184	5784	Banquette mousse Élémentaire Saint Exupery	359,59	359,59	17/09/2013	1	0,00	359,59	0,00	0,00
2184	5785	Banquette+ meuble Louise Macault	547,95	547,95	17/09/2013	1	0,00	547,95	0,00	0,00
2184	5790	Mobilier Maternelles Louise Macault	1 309,94	1 309,94	17/09/2013	1	0,00	1 309,94	0,00	0,00
2184	5791	Mobilier Élémentaire La Fontaine	2 457,30	2 457,30	17/09/2013	10	245,00	980,00	1 477,30	1 232,30
2184	5792	Mobilier Maternelle Ile de France	2 739,16	2 739,16	17/09/2013	10	273,00	1 092,00	1 647,16	1 374,16
2184	5793	Mobilier Élémentaire Anatole France	964,28	964,28	17/09/2013	1	0,00	964,28	0,00	0,00
2184	5794	Mobilier Maternelle Kergomard	575,48	575,48	17/09/2013	1	0,00	575,48	0,00	0,00
2184	5795	Mobilier Maternelle Saint Exupéry	1 025,83	1 025,83	17/09/2013	1	0,00	1 025,83	0,00	0,00
2184	5796	Mobilier Elementaire Breuil	363,72	363,72	17/09/2013	1	0,00	363,72	0,00	0,00
2184	5797	Mobilier Élémentaire Ile de France	530,21	530,21	17/09/2013	1	0,00	530,21	0,00	0,00
2184	5798	Mobilier Maternelle Cité	344,29	344,29	17/09/2013	1	0,00	344,29	0,00	0,00
2184	5799	Mobilier Élémentaire Louise Macault	1 564,02	1 564,02	17/09/2013	1	0,00	1 564,02	0,00	0,00
2184	5800	Mobilier élémentaire de Vaux	651,38	651,38	17/09/2013	1	0,00	651,38	0,00	0,00
2184	5801	Mobilier Maternelle Hélène Boucher	478,05	478,05	17/09/2013	1	0,00	478,05	0,00	0,00
2184	5802	Mobilier Ecole élémentaire Ardon	1 190,28	1 190,28	17/09/2013	1	0,00	1 190,28	0,00	0,00
2184	5805	Table+ chaise Restaurant Scolaire	2 279,62	2 279,62	17/09/2013	10	227,00	908,00	1 371,62	1 144,62
2184	5806	Armoire - Restaurant scolaire	1 942,90	1 942,90	17/09/2013	10	194,00	776,00	1 166,90	972,90
2184	5814	Mobilier Élémentaire Champfleury	2 032,97	2 032,97	27/09/2013	10	203,00	812,00	1 220,97	1 017,97
2184	5815	Mobilier Maternelle La Fontaine	1 015,22	1 015,22	27/09/2013	1	0,00	1 015,22	0,00	0,00
2184	5836	Sièges de travail pour l'antenne municipale	1 796,58	1 796,58	09/10/2013	10	179,00	716,00	1 080,58	901,58
2184	5837	Table à langer - Centre "Le Triangle"	1 156,01	1 156,01	09/10/2013	1	0,00	1 156,01	0,00	0,00
2184	5843	Mobilier Antenne Municipale	7 600,47	7 600,47	11/10/2013	10	760,00	3 040,00	4 560,47	3 800,47
2184	5859	Vestiaire porte cintres	182,00	182,00	16/10/2013	1	0,00	182,00	0,00	0,00
2184	5874	Couchettes et aléze - centre "Le Triangle"	413,94	413,94	23/10/2013	1	0,00	413,94	0,00	0,00
2184	5882	Table Brasserie Cornière RÉF: 5004722	300,50	300,50	30/10/2013	1	0,00	300,50	0,00	0,00
2184	5896	Armoire vestiaire colonne 2 casiers avec pieds	206,00	206,00	06/11/2013	1	0,00	206,00	0,00	0,00
2184	5898	Armoire de Sécurité	737,79	737,79	06/11/2013	1	0,00	737,79	0,00	0,00
2184	5903	Mobilier Maison pour tous "Le Triangle"	22 708,02	22 708,02	08/11/2013	10	2 275,00	9 100,00	13 608,02	11 333,02
2184	5915	Table inox avec rangement - centre "Le Triangle"	1 193,27	1 193,27	15/11/2013	1	0,00	1 193,27	0,00	0,00
2184	5926	Vestiaires pour office	1 219,35	1 219,35	20/11/2013	1	0,00	1 219,35	0,00	0,00
2184	5932	Chariot armoire+ malle de rangement	811,00	811,00	20/11/2013	1	0,00	811,00	0,00	0,00

2184	5960	Siège de travail- DGS	164,69	164,69	06/12/2013	1	0,00	164,69	0,00	0,00
2184	5961	Caisson avec 4 tiroirs pour la DDS	162,66	162,66	06/12/2013	1	0,00	162,66	0,00	0,00
2184	5965	Meuble bas élémentaire La Fontaine	306,77	306,77	11/12/2013	1	0,00	306,77	0,00	0,00
2184	5966	Armoire -Maternelle Louise Macault	698,08	698,08	11/12/2013	1	0,00	698,08	0,00	0,00
2184	5967	Chaise Maternelle Moulin Roux	241,78	241,78	11/12/2013	1	0,00	241,78	0,00	0,00
2184	5968	Tableau La Fontaine Maternelle	449,18	449,18	11/12/2013	1	0,00	449,18	0,00	0,00
2184	5969	Banquette Élémentaire Saint Exupéry	182,50	182,50	11/12/2013	1	0,00	182,50	0,00	0,00
2184	5972	Banquette Maternelle Saint Exupéry	367,09	367,09	11/12/2013	1	0,00	367,09	0,00	0,00
2184	5980	Armoire à rideaux ALSH La Fontaine	461,66	461,66	13/12/2013	1	0,00	461,66	0,00	0,00
2184	5981	Vestiaires pour CTM	996,17	996,17	13/12/2013	1	0,00	996,17	0,00	0,00
2184	5998	Tables+chaises	2 113,86	2 113,86	24/12/2013	10	211,00	844,00	1 269,86	1 058,86
2184	6005	Cloison pour l'antenne municipale	366,73	366,73	20/12/2013	1	0,00	366,73	0,00	0,00
2184	6015	Siège dactylo Maison des Associations	334,76	334,76	24/12/2013	1	0,00	334,76	0,00	0,00
2184	6017	Siège de travail - DRH	567,25	567,25	24/12/2013	1	0,00	567,25	0,00	0,00
2184	6018	Tabouret Pôle petite enfance	234,24	234,24	27/12/2013	1	0,00	234,24	0,00	0,00
2184	6067	Fauteuil de travail - DGS	1 354,87	1 354,87	07/02/2014	1	0,00	1 354,87	0,00	0,00
2184	6079	Rayonnage - DGS	374,79	374,79	26/09/2013	1	0,00	374,79	0,00	0,00
2184	6080	Travée pour le musée	241,33	241,33	06/05/2013	1	0,00	241,33	0,00	0,00
2184	6081	Fauteuils Brontés noirs -Gérontologie	229,64	229,64	25/02/2013	1	0,00	229,64	0,00	0,00
2184	6082	Table polypropylène L120 - 122 X 61 CM - Plateau g	481,99	481,99	26/02/2013	1	0,00	481,99	0,00	0,00
2184	6095	Mobilier - Salle Gothique	19 762,80	19 762,80	19/02/2014	10	1 976,00	5 928,00	13 834,80	11 858,80
2184	6096	Mobilier - Maison des Associations	999,23	999,23	19/02/2014	1	0,00	999,23	0,00	0,00
2184	6100	Mobilier - Logistique scolaire	1 646,47	1 646,47	26/02/2014	10	165,00	495,00	1 151,47	986,47
2184	6103	Meuble + table + chaise - Crèche collective	1 157,90	1 157,90	05/03/2014	1	0,00	1 157,90	0,00	0,00
2184	6110	Mobilier DSF	1 363,32	1 363,32	12/03/2014	1	0,00	1 363,32	0,00	0,00
2184	6111	Siège de travail - Logistique scolaire	1 707,46	1 707,46	12/03/2014	10	170,00	510,00	1 197,46	1 027,46
2184	6118	Lit SOFTLOCK avec roues coloris vert	1 546,91	1 546,91	17/03/2014	10	154,00	462,00	1 084,91	930,91
2184	6124	Bac pour albums	515,09	515,09	17/03/2014	1	0,00	515,09	0,00	0,00
2184	6127	Chaises + chariot - Octroi de Semily	1 813,36	1 813,36	19/03/2014	10	181,00	543,00	1 270,36	1 089,36
2184	6148	Table support d'urnes	688,56	688,56	26/03/2014	1	0,00	688,56	0,00	0,00
2184	6167	Siège de travail - Directeur CTM	569,15	569,15	04/04/2014	1	0,00	569,15	0,00	0,00
2184	6180	Etagère marche public	2 796,18	2 796,18	09/04/2014	10	279,00	837,00	1 959,18	1 680,18
2184	6187	Mobilier marches publics	2 220,78	2 220,78	09/04/2014	10	222,00	666,00	1 554,78	1 332,78
2184	6222	Armoire à balai- Restaurant scolaire	278,88	278,88	30/04/2014	1	0,00	278,88	0,00	0,00
2184	6251	Chaise Restaurant Primaire Breuil	5 172,05	5 172,05	23/05/2014	10	517,00	1 551,00	3 621,05	3 104,05
2184	6256	Mobilier - bureau 1er adjoint	1 698,42	1 698,42	23/05/2014	10	169,00	507,00	1 191,42	1 022,42
2184	6265	Siège de travail - Secrétariat du maire	569,18	569,18	05/06/2014	1	0,00	569,18	0,00	0,00
2184	6266	Siège de travail - Chef de cabinet	569,18	569,18	05/06/2014	1	0,00	569,18	0,00	0,00
2184	6267	2 sièges de travail pour sec. des adjoints	1 138,37	1 138,37	05/06/2014	1	0,00	1 138,37	0,00	0,00
2184	6268	Siège de travail - directeur de communication	569,18	569,18	05/06/2014	1	0,00	569,18	0,00	0,00
2184	6283	Sièges Lydie Prévost	604,94	604,94	11/06/2014	1	0,00	604,94	0,00	0,00
2184	6296	Armoire à couteaux - cuisine centrale	420,00	420,00	13/06/2014	1	0,00	420,00	0,00	0,00
2184	6305	Mobilier - Les Lutins	1 661,91	1 661,91	13/06/2014	10	165,00	500,00	1 161,91	996,91
2184	6389	Tableau blanc magnetique.- Delaunay	211,08	211,08	02/07/2014	1	0,00	211,08	0,00	0,00
2184	6391	Table de groupe - médiatèque Georges Brassens	1 730,76	1 730,76	02/07/2014	10	173,00	519,00	1 211,76	1 038,76
2184	6392	Bancs + porte manteau de vestiaire	4 776,01	4 776,01	09/07/2014	10	477,00	1 431,00	3 345,01	2 868,01
2184	6405	Armoire vidéo mobile pour Espaces Ludiques	483,32	483,32	18/07/2014	1	0,00	483,32	0,00	0,00
2184	6414	Table de change - Halte	1 509,60	1 509,60	25/07/2014	10	151,00	453,00	1 056,60	905,60
2184	6418	Armoire de ménage - Centre social "Le Triangle"	557,33	557,33	01/08/2014	1	0,00	557,33	0,00	0,00
2184	6419	Siège assis-debout	717,86	717,86	01/08/2014	1	0,00	717,86	0,00	0,00
2184	6420	Siège de travail - Paulo FRIAS	600,46	600,46	01/08/2014	1	0,00	600,46	0,00	0,00
2184	6423	Supports pour plan - Centre "Le Triangle"	768,00	768,00	06/08/2014	1	0,00	768,00	0,00	0,00

2184	6427	Tableau blanc- Maternelle Hélène Boucher	175,00	175,00	08/08/2014	1	0,00	175,00	0,00	0,00
2184	6433	Siège de travail - Monsieur Duchesne	569,15	569,15	12/08/2014	1	0,00	569,15	0,00	0,00
2184	6441	3 Sièges de travail - DSF	1 707,44	1 707,44	14/08/2014	10	171,00	513,00	1 194,44	1 023,44
2184	6462	Mobilier Maternelle La Fontaine	428,17	428,17	10/09/2014	1	0,00	428,17	0,00	0,00
2184	6463	Mobilier Maternelle H.Boucher	400,19	400,19	10/09/2014	1	0,00	400,19	0,00	0,00
2184	6464	Mobilier Maternelle Moulin Roux	269,04	269,04	10/09/2014	1	0,00	269,04	0,00	0,00
2184	6465	Mobilier Maternelle Louise Macault	422,23	422,23	10/09/2014	1	0,00	422,23	0,00	0,00
2184	6466	Mobilier Maternelle Cité	733,07	733,07	10/09/2014	1	0,00	733,07	0,00	0,00
2184	6467	Mobilier Maternelle La Fontaine	444,85	444,85	10/09/2014	1	0,00	444,85	0,00	0,00
2184	6468	Mobilier Maternelle Kergomard	126,61	126,61	10/09/2014	1	0,00	126,61	0,00	0,00
2184	6470	Mobilier Maternelle H.Boucher NAP	115,06	115,06	12/09/2014	1	0,00	115,06	0,00	0,00
2184	6471	Mobilier Élémentaire Breuil -NAP	1 496,21	1 496,21	12/09/2014	1	0,00	1 496,21	0,00	0,00
2184	6485	Armoire sécurisée	788,73	788,73	19/09/2014	1	0,00	788,73	0,00	0,00
2184	6511	Banquette Élémentaire champfleury	208,40	208,40	24/09/2014	1	0,00	208,40	0,00	0,00
2184	6514	Mobilier Élémentaire Louise Macault	1 443,17	1 443,17	24/09/2014	1	0,00	1 443,17	0,00	0,00
2184	6516	Mobilier Maternelle Ardon	373,98	373,98	24/09/2014	1	0,00	373,98	0,00	0,00
2184	6517	Bibliothèque Champfleury	500,40	500,40	24/09/2014	1	0,00	500,40	0,00	0,00
2184	6520	Armoire video St Exupery	483,32	483,32	26/09/2014	1	0,00	483,32	0,00	0,00
2184	6521	Armoire Video La Fontaine	483,32	483,32	26/09/2014	1	0,00	483,32	0,00	0,00
2184	6522	Armoire video Anatole France	483,32	483,32	26/09/2014	1	0,00	483,32	0,00	0,00
2184	6523	Armoire Video Delaunay	483,32	483,32	26/09/2014	1	0,00	483,32	0,00	0,00
2184	6524	Armoire Video ecole Lobjois	483,32	483,32	26/09/2014	1	0,00	483,32	0,00	0,00
2184	6525	Armoire video Ardon	483,32	483,32	26/09/2014	1	0,00	483,32	0,00	0,00
2184	6526	Armoire video Ile de France	483,32	483,32	26/09/2014	1	0,00	483,32	0,00	0,00
2184	6527	Armoire video ecole Macault	483,32	483,32	26/09/2014	1	0,00	483,32	0,00	0,00
2184	6528	Armoire video Breuil	483,32	483,32	26/09/2014	1	0,00	483,32	0,00	0,00
2184	6535	Table + chaises Ile de France	533,95	533,95	08/10/2014	1	0,00	533,95	0,00	0,00
2184	6538	Miroir Tryptique Élémentaire Ardon	125,87	125,87	08/10/2014	1	0,00	125,87	0,00	0,00
2184	6560	Caisson mobile - DRH	280,54	280,54	16/10/2014	1	0,00	280,54	0,00	0,00
2184	6561	Armoire basse à rideaux - DRH	278,72	278,72	16/10/2014	1	0,00	278,72	0,00	0,00
2184	6562	Mobilier - DRH	55,80	55,80	16/10/2014	1	0,00	55,80	0,00	0,00
2184	6569	Chaises Élémentaire St Exupery	972,58	972,58	22/10/2014	1	0,00	972,58	0,00	0,00
2184	6570	Meuble à 3 cases Crèche collective	203,00	203,00	22/10/2014	1	0,00	203,00	0,00	0,00
2184	6578	Miroir sur pied pour loges MAL	53,70	53,70	22/10/2014	1	0,00	53,70	0,00	0,00
2184	6591	Mobilier élémentaire Breuil	242,92	242,92	31/10/2014	1	0,00	242,92	0,00	0,00
2184	6592	Mobilier élémentaire Lobjois	336,79	336,79	31/10/2014	1	0,00	336,79	0,00	0,00
2184	6593	Mobilier élémentaire Delaunay- NAP	336,79	336,79	31/10/2014	1	0,00	336,79	0,00	0,00
2184	6594	Mobilier élémentaire St Exupery	336,79	336,79	31/10/2014	1	0,00	336,79	0,00	0,00
2184	6595	Mobilier élémentaire Breuil - NAP	336,79	336,79	31/10/2014	1	0,00	336,79	0,00	0,00
2184	6596	Mobilier élémentaire Ardon - NAP	336,79	336,79	31/10/2014	1	0,00	336,79	0,00	0,00
2184	6597	Mobilier élémentaire la Fontaine - NAP	336,79	336,79	31/10/2014	1	0,00	336,79	0,00	0,00
2184	6598	Mobilier Ile de France élémentaire- NAP	265,50	265,50	31/10/2014	1	0,00	265,50	0,00	0,00
2184	6599	Mobilier Ecole Élémentaire Champfleury	805,50	805,50	31/10/2014	1	0,00	805,50	0,00	0,00
2184	6603	Pouf carré	264,44	264,44	05/11/2014	1	0,00	264,44	0,00	0,00
2184	6604	Mobilier PPE	1 070,92	1 070,92	05/11/2014	1	0,00	1 070,92	0,00	0,00
2184	6605	Mobilier	4 071,11	4 071,11	05/11/2014	10	407,00	1 221,00	2 850,11	2 443,11
2184	6606	Grand présentoir	822,74	822,74	07/11/2014	1	0,00	822,74	0,00	0,00
2184	6630	Divers meubles - Crèche Collectives	3 466,68	3 466,68	21/11/2014	10	347,00	1 041,00	2 425,68	2 078,68
2184	6633	Tableau blanc - Élémentaire Louise Macault	277,42	277,42	21/11/2014	1	0,00	277,42	0,00	0,00
2184	6659	Siege de travail - DSF	569,15	569,15	28/11/2014	1	0,00	569,15	0,00	0,00
2184	6660	Sieges de travail	569,15	569,15	28/11/2014	1	0,00	569,15	0,00	0,00
2184	6661	Sieges de travail	569,15	569,15	28/11/2014	1	0,00	569,15	0,00	0,00

2184	6662	Table ronde - DRH	261,20	261,20	28/11/2014	1	0,00	261,20	0,00	0,00
2184	6695	Armoire - restaurant Delaunay	793,42	793,42	10/12/2014	1	0,00	793,42	0,00	0,00
2184	6696	Mat Hélène Boucher - Grand meuble à cases et étagé	440,54	440,54	10/12/2014	1	0,00	440,54	0,00	0,00
2184	6697	Elém Delaunay - Meuble 32 cases sur roulettes	648,01	648,01	10/12/2014	1	0,00	648,01	0,00	0,00
2184	6698	Elém Louise Macault - Meuble 32 cases sur pieds	578,07	578,07	10/12/2014	1	0,00	578,07	0,00	0,00
2184	6699	Fauteuil de travail+ accoudoirs - Coordinateur NAP	1 993,80	1 993,80	10/12/2014	10	199,00	597,00	1 396,80	1 197,80
2184	6700	Table ronde - Elémentaire Saint Exupéry	127,97	127,97	10/12/2014	1	0,00	127,97	0,00	0,00
2184	6702	Mat Ardon - banc sans dossier	315,08	315,08	10/12/2014	1	0,00	315,08	0,00	0,00
2184	6703	Mat Ardon - Armoire 2 portes	793,42	793,42	10/12/2014	1	0,00	793,42	0,00	0,00
2184	6704	Mat Ardon - Table "ARTENSE"	223,25	223,25	10/12/2014	1	0,00	223,25	0,00	0,00
2184	6705	Mat Cité - Table ronde "8100"	283,82	283,82	10/12/2014	1	0,00	283,82	0,00	0,00
2184	6706	Mat Cité - Chaise "IZOACIER"	265,78	265,78	10/12/2014	1	0,00	265,78	0,00	0,00
2184	6707	Mat Cité - Fauteuil de travail " SCOOP"	184,66	184,66	10/12/2014	1	0,00	184,66	0,00	0,00
2184	6708	Elém Breuil - Meuble professeur	618,07	618,07	10/12/2014	1	0,00	618,07	0,00	0,00
2184	6712	Armoire maternelle Macault	1 100,84	1 100,84	12/12/2014	1	0,00	1 100,84	0,00	0,00
2184	6717	Tables pliante - restauration scolaire	979,44	979,44	12/12/2014	1	0,00	979,44	0,00	0,00
2184	6726	Tableau blanc - ecole Lobjoie	42,83	42,83	16/12/2014	1	0,00	42,83	0,00	0,00
2184	6728	Banquette mousse 3 place - Mat Ile de France	136,18	136,18	16/12/2014	1	0,00	136,18	0,00	0,00
2184	6729	Chaise scolaire - Elém Louise Macault	353,81	353,81	16/12/2014	1	0,00	353,81	0,00	0,00
2184	6732	Casiers	333,20	333,20	16/12/2014	1	0,00	333,20	0,00	0,00
2184	6735	Mobilier MAL	13 643,22	13 643,22	16/12/2014	10	1 487,00	3 230,00	10 413,22	8 926,22
2184	6739	Meuble à courrier MAL	1 169,90	1 169,90	16/12/2014	1	0,00	1 169,90	0,00	0,00
2184	6742	Armoire pour école Louise Macault	276,24	276,24	16/12/2014	1	0,00	276,24	0,00	0,00
2184	6754	Tables enfants ref 213 153 109 couleur naturel 016	559,73	559,73	17/12/2014	1	0,00	559,73	0,00	0,00
2184	6758	Meuble ateliers cuisine	700,00	700,00	22/12/2014	1	0,00	700,00	0,00	0,00
2184	6759	Casiers - jeunesse	145,87	145,87	22/12/2014	1	0,00	145,87	0,00	0,00
2184	6804	Mobilier - Médiathèque Montreuil	1 684,80	1 684,80	23/01/2015	10	168,00	336,00	1 348,80	1 180,80
2184	6812	Mobilier salle de jeux - MAL	4 191,11	4 191,11	28/01/2015	10	0,00	491,51	3 699,60	3 699,60
2184	6833	Vestiaires - Résidence Basselet	777,78	777,78	19/02/2014	1	0,00	777,78	0,00	0,00
2184	6834	Mobilier - centre social "Le Triangle"	9 376,83	9 376,83	25/02/2014	10	938,00	2 814,00	6 562,83	5 624,83
2184	6835	Table pliante poleythylene qualiplus 122x60 cm réf	1 046,04	1 046,04	20/03/2014	1	0,00	1 046,04	0,00	0,00
2184	6837	Mobilier - Elémentaire Louise Macault	859,97	859,97	23/09/2014	1	0,00	859,97	0,00	0,00
2184	6838	Mobilier - Elémentaire Saint Exupéry	135,32	135,32	12/12/2014	1	0,00	135,32	0,00	0,00
2184	6851	Armoires à portes battantes - relation publique	257,60	257,60	03/02/2015	1	0,00	257,60	0,00	0,00
2184	6861	Siège - CTM	569,15	569,15	03/02/2015	1	0,00	569,15	0,00	0,00
2184	6888	Lits -lutins	798,47	798,47	12/02/2015	1	0,00	798,47	0,00	0,00
2184	6897	Armoire - CTM	318,20	318,20	17/02/2015	1	0,00	318,20	0,00	0,00
2184	6898	Armoire - DSTAU	362,04	362,04	17/02/2015	1	0,00	362,04	0,00	0,00
2184	6899	Armoire - DRH	386,00	386,00	17/02/2015	1	0,00	386,00	0,00	0,00
2184	6910	Table pour le conseil municipal	407,00	407,00	24/02/2015	1	0,00	407,00	0,00	0,00
2184	6927	Néo-Vestiaire de déshabillage 4 portes Réf. : N515	3 446,82	3 446,82	27/03/2015	10	345,00	690,00	2 756,82	2 411,82
2184	6933	Module de tri du courrier - DSF	585,60	585,60	19/03/2015	1	0,00	585,60	0,00	0,00
2184	6950	Rayonnage Fermod - Cuisine centrale	600,00	600,00	25/03/2015	1	0,00	600,00	0,00	0,00
2184	6979	Plan compâct 90°- Marchés publics et Urbanisme	320,75	320,75	15/04/2015	1	0,00	320,75	0,00	0,00
2184	6980	2 plans droit- Marchés publics et Urbanisme	376,34	376,34	15/04/2015	1	0,00	376,34	0,00	0,00
2184	6981	Table de réunion - Marchés publics et Urbanisme	351,72	351,72	15/04/2015	1	0,00	351,72	0,00	0,00
2184	6982	Caisson mobile- Marchés publics et Urbanisme	327,12	327,12	15/04/2015	1	0,00	327,12	0,00	0,00
2184	6983	Armoire en fer - Marchés publics et Urbanisme	860,80	860,80	15/04/2015	1	0,00	860,80	0,00	0,00
2184	6984	Caisson + bureau - Marchés publics et Urbanisme	398,40	398,40	15/04/2015	1	0,00	398,40	0,00	0,00
2184	6985	Siège de bureau + accoudoirs - Marchés publics et	178,68	178,68	15/04/2015	1	0,00	178,68	0,00	0,00
2184	6986	Siège de bureau + accoudoirs -Marchés publics et	177,54	177,54	15/04/2015	1	0,00	177,54	0,00	0,00
2184	6987	Chaises de réunion - Marchés publics et Urbanisme	214,55	214,55	15/04/2015	1	0,00	214,55	0,00	0,00

2184	6995	Armoire haute- DRH	385,80		385,80	23/04/2015	1	0,00	385,80	0,00	0,00
2184	6999	Armoire basse à rideau - Marchés publics	263,88		263,88	24/04/2015	1	0,00	263,88	0,00	0,00
2184	7059	Mobilier de bureau - MAL	428,27		428,27	05/06/2015	1	0,00	428,27	0,00	0,00
2184	7061	Tableaux blanc - Elémentaire L.Macault	84,36		84,36	05/06/2015	1	0,00	84,36	0,00	0,00
2184	7065	Poufs - Maternelle La Fontaine	29,64		29,64	05/06/2015	1	0,00	29,64	0,00	0,00
2184	7067	Tableau rotatif - Elémentaire R.Delaunay	389,00		389,00	05/06/2015	1	0,00	389,00	0,00	0,00
2184	7071	Table polyethylene - Jeunesse	499,97		499,97	10/06/2015	1	0,00	499,97	0,00	0,00
2184	7074	Vestiaire - Ecole Breuil	788,49		788,49	12/06/2015	1	0,00	788,49	0,00	0,00
2184	7075	Vestiaire - Restaurant Ile de France	287,74		287,74	12/06/2015	1	0,00	287,74	0,00	0,00
2184	7076	Vestiaire - Restaurant Ile de France	788,49		788,49	12/06/2015	1	0,00	788,49	0,00	0,00
2184	7080	Table - Restaurant Ile de France	602,85		602,85	16/06/2015	1	0,00	602,85	0,00	0,00
2184	7081	Chaise coque en bois - Restaurant Ile de France	1 140,70		1 140,70	16/06/2015	1	0,00	1 140,70	0,00	0,00
2184	7082	Tables - Maternelle Hélène Boucher	236,83		236,83	12/06/2015	1	0,00	236,83	0,00	0,00
2184	7083	Mobilier - Elémentaire Breuil	1 534,24		1 534,24	12/06/2015	1	0,00	1 534,24	0,00	0,00
2184	7086	bureau accueil - DSTAU	449,64		449,64	16/06/2015	1	0,00	449,64	0,00	0,00
2184	7087	Caisson - bureau DSTAU	574,56		574,56	16/06/2015	1	0,00	574,56	0,00	0,00
2184	7088	Fauteuil - accueil DSTAU	1 058,26		1 058,26	16/06/2015	1	0,00	1 058,26	0,00	0,00
2184	7109	Tableau blanc - Maternelle Kergomard	119,00		119,00	23/06/2015	1	0,00	119,00	0,00	0,00
2184	7132	Armoire de rangement - Jeunesse	1 082,70		1 082,70	10/07/2015	1	0,00	1 082,70	0,00	0,00
2184	7183	Table rectangulaire - Maternelle Anatole France	302,80		302,80	01/09/2015	1	0,00	302,80	0,00	0,00
2184	7184	Mobiliers - Maternelle Cité	3 605,28		3 605,28	01/09/2015	10	360,00	720,00	2 885,28	2 525,28
2184	7190	Mobilier maternelle Kergomard	1 235,19		1 235,19	09/09/2015	10	123,00	246,00	989,19	866,19
2184	7192	Mobilier - Multi-accueil "les Lutins"	305,50		305,50	09/09/2015	1	0,00	305,50	0,00	0,00
2184	7195	Fauteuil de bureau - Multi-accueil "les Lutins"	206,11		206,11	11/09/2015	1	0,00	206,11	0,00	0,00
2184	7202	Etagères- rangement - Cellier loges MAL	383,00		383,00	16/09/2015	1	0,00	383,00	0,00	0,00
2184	7208	Banquette - bibliotheque	345,87		345,87	22/09/2015	1	0,00	345,87	0,00	0,00
2184	7211	Vestiaire mobile	542,38		542,38	23/09/2015	1	89,98	452,40	89,98	0,00
2184	7214	Table pliante Réf: JX00647K	316,90		316,90	25/09/2015	1	0,00	316,90	0,00	0,00
2184	7216	Chevalet - Ile de France	562,32		562,32	29/09/2015	1	0,00	562,32	0,00	0,00
2184	7217	Bibliotheque - maternelle Ile de France	998,17		998,17	29/09/2015	1	0,00	998,17	0,00	0,00
2184	7218	Chaises scolaires- Anatole France	728,88		728,88	29/09/2015	1	0,00	728,88	0,00	0,00
2184	7219	Table scolaire - élémentaire Ardon	152,27		152,27	29/09/2015	1	0,00	152,27	0,00	0,00
2184	7220	Chaises scolaires- élémentaire Ardon	728,88		728,88	29/09/2015	1	0,00	728,88	0,00	0,00
2184	7221	Table-maternelle la Fontaine	108,30		108,30	29/09/2015	1	0,00	108,30	0,00	0,00
2184	7222	Estrade - élémentaire La Fontaine	330,05		330,05	29/09/2015	1	0,00	330,05	0,00	0,00
2184	7223	Meubles bas- maternelle Ile de France	530,21		530,21	29/09/2015	1	0,00	530,21	0,00	0,00
2184	7224	Meuble sur roulettes -élémentaire Gilbert Lobjois	192,91		192,91	29/09/2015	1	0,00	192,91	0,00	0,00
2184	7225	Chaises mobilier- élémentaire Champfleury	117,43		117,43	29/09/2015	1	0,00	117,43	0,00	0,00
2184	7226	Meuble à tiroir -élémentaire Champfleury	667,72		667,72	29/09/2015	1	0,00	667,72	0,00	0,00
2184	7227	Armoire - élémentaire Ile de France	304,89		304,89	29/09/2015	1	0,00	304,89	0,00	0,00
2184	7228	Chaises - élémentaire Ile de France	204,67		204,67	29/09/2015	1	0,00	204,67	0,00	0,00
2184	7234	Siège de travail -secrétariat petite enfance	222,02		222,02	30/09/2015	1	0,00	222,02	0,00	0,00
2184	7241	Armoire Ile de France élémentaire	265,01		265,01	08/07/2015	1	0,00	265,01	0,00	0,00
2184	7242	Mobilier élémentaire Anatole France	607,37		607,37	02/10/2015	1	0,00	607,37	0,00	0,00
2184	7244	Table desserte - Elémentaire St Exupéry	462,02		462,02	02/10/2015	1	0,00	462,02	0,00	0,00
2184	7253	Meuble à bacs sur glissièresRéf. : N660	583,88		583,88	07/10/2015	1	0,00	583,88	0,00	0,00
2184	7260	Siège de travail - DRH Service Paie	576,65		576,65	09/10/2015	1	0,00	576,65	0,00	0,00
2184	7268	Fauteuil de bureau- parking souterrain	312,00		312,00	13/10/2015	1	0,00	312,00	0,00	0,00
2184	7358	Tableau blanc élémentaire Champfleury	35,72		35,72	06/11/2015	1	0,00	35,72	0,00	0,00
2184	7360	Table basse ronde Wallace Diam 80cm - Structure hêtre	203,26		203,26	10/11/2015	1	0,00	203,26	0,00	0,00
2184	7389	Claustras- restaurant Ile de France	905,95		905,95	18/11/2015	1	0,00	905,95	0,00	0,00
2184	7391	Armoire basse - Louise Macault	250,36		250,36	18/11/2015	1	0,00	250,36	0,00	0,00

2184	7392	Armoire haute-élémentaire Ile de France	288,70		288,70	18/11/2015	1	0,00	288,70	0,00	0,00
2184	7393	Armoire haute-élémentaire ST Exupéry	288,70		288,70	18/11/2015	1	0,00	288,70	0,00	0,00
2184	7394	Armoire basse NAP Elémentaire R.Delaunay	493,39		493,39	18/11/2015	1	0,00	493,39	0,00	0,00
2184	7395	Armoire basse NAP Elémentaire Champfleury	250,36		250,36	18/11/2015	1	0,00	250,36	0,00	0,00
2184	7396	Armoire basse NAP Elémentaire ST Exupéry	250,36		250,36	18/11/2015	1	0,00	250,36	0,00	0,00
2184	7397	Armoire basse- Elémentaire Ardon	250,36		250,36	18/11/2015	1	0,00	250,36	0,00	0,00
2184	7398	Meuble rangement maternelle Anatole France	399,55		399,55	18/11/2015	1	0,00	399,55	0,00	0,00
2184	7405	Table informatique-élémentaire Macault	83,45		83,45	24/11/2015	1	0,00	83,45	0,00	0,00
2184	7406	Tabouret + chaises scolaires	244,47		244,47	24/11/2015	1	0,00	244,47	0,00	0,00
2184	7407	Meuble bas - Macault	1 015,99		1 015,99	24/11/2015	1	0,00	1 015,99	0,00	0,00
2184	7408	Estrades-élémentaire Ardon	351,37		351,37	24/11/2015	1	0,00	351,37	0,00	0,00
2184	7409	Chauffeuse - St Exupery	77,39		77,39	24/11/2015	1	0,00	77,39	0,00	0,00
2184	7410	Banquette + blanc -Cité	394,25		394,25	24/11/2015	1	0,00	394,25	0,00	0,00
2184	7412	Meuble deguisement	296,02		296,02	24/11/2015	1	0,00	296,02	0,00	0,00
2184	7413	Mobilier Maternelle Helene Boucher	696,89		696,89	24/11/2015	1	0,00	696,89	0,00	0,00
2184	7414	Table Trapèze ST Exupéry	189,19		189,19	24/11/2015	1	0,00	189,19	0,00	0,00
2184	7425	Chauffeuse-NAP	168,54		168,54	01/12/2015	1	0,00	168,54	0,00	0,00
2184	7426	Bac à livres-NAP	137,26		137,26	01/12/2015	1	0,00	137,26	0,00	0,00
2184	7427	Chauffeuses -NAP Ile de France	337,07		337,07	01/12/2015	1	0,00	337,07	0,00	0,00
2184	7428	Bac à livres- NAP Ile de France	137,25		137,25	01/12/2015	1	0,00	137,25	0,00	0,00
2184	7429	Bac à livres - NAP Champfleury	168,54		168,54	01/12/2015	1	0,00	168,54	0,00	0,00
2184	7430	Chauffeuses- NAP Champfleury	137,26		137,26	01/12/2015	1	0,00	137,26	0,00	0,00
2184	7431	Chauffeuses- NAP Gilbert Lobjois	324,47		324,47	01/12/2015	1	0,00	324,47	0,00	0,00
2184	7432	Bac à livres- élémentaire Anatole France	137,25		137,25	01/12/2015	1	0,00	137,25	0,00	0,00
2184	7433	Chauffeuse- NAP St Exupéry	337,07		337,07	01/12/2015	1	0,00	337,07	0,00	0,00
2184	7434	Bac à livres- NAP St Exupéry	137,25		137,25	01/12/2015	1	0,00	137,25	0,00	0,00
2184	7435	Chauffeuses -NAP Breuil	337,07		337,07	01/12/2015	1	0,00	337,07	0,00	0,00
2184	7436	Bac à livres- NAP Breuil	137,25		137,25	01/12/2015	1	0,00	137,25	0,00	0,00
2184	7437	Chauffeuses - élémentaire Anatole France	168,54		168,54	01/12/2015	1	0,00	168,54	0,00	0,00
2184	7438	Bac à livres -élémentaire Anatole France	137,26		137,26	01/12/2015	1	0,00	137,26	0,00	0,00
2184	7439	Chauffeuses- NAP élémentaire Louise Macault	461,72		461,72	30/11/2015	1	0,00	461,72	0,00	0,00
2184	7453	Fauteuil roulant	378,74		378,74	08/12/2015	1	0,00	378,74	0,00	0,00
2184	7485	Armoire NAP sites périscolaires	1 836,00		1 836,00	18/12/2015	10	183,00	366,00	1 470,00	1 287,00
2184	7560	Casiers pour NAP	12,09		12,09	26/01/2015	1	0,00	12,09	0,00	0,00
2184	7561	Mobilier NAP Robert Delaunay	461,72		461,72	30/11/2015	1	0,00	461,72	0,00	0,00
2184	7568	Pouf -bibliotheque Martinet	181,00		181,00	26/01/2016	1	0,00	181,00	0,00	0,00
2184	7595	Vestiaire- élémentaire Louise Macault	303,47		303,47	03/02/2016	1	0,00	303,47	0,00	0,00
2184	7597	Table octogonale- Saint Exupery	121,88		121,88	03/02/2016	1	0,00	121,88	0,00	0,00
2184	7598	Table ronde- Saint Exupery	115,71		115,71	03/02/2016	1	0,00	115,71	0,00	0,00
2184	7599	Table octogonale - Delaunay	121,88		121,88	03/02/2016	1	0,00	121,88	0,00	0,00
2184	7600	Table ronde - Delaunay	342,47		342,47	03/02/2016	1	0,00	342,47	0,00	0,00
2184	7601	Cloison NAP élémentaire Louise Macault	1 539,80		1 539,80	03/02/2016	10	153,00	153,00	1 386,80	1 233,80
2184	7602	Claustras NAP élémentaire Gilbert Lobjois	1 539,80		1 539,80	03/02/2016	10	153,00	153,00	1 386,80	1 233,80
2184	7603	Vestiaire- NAP élémentaire Champfleury	303,47		303,47	03/02/2016	1	0,00	303,47	0,00	0,00
2184	7608	Mobilier Bureau - Education jeunesse	977,82		977,82	17/02/2016	1	0,00	977,82	0,00	0,00
2184	7610	5 Fauteuil Armand coloris rouge - Loge MAL	902,52		902,52	24/02/2016	1	0,00	902,52	0,00	0,00
2184	7615	Vestiaires- élémentaire Bois de Breuil	303,47		303,47	01/03/2016	1	0,00	303,47	0,00	0,00
2184	7616	Vestiaires- Ardon	483,17		483,17	01/03/2016	1	0,00	483,17	0,00	0,00
2184	7617	Vestiaire-élémentaire Ile de France	303,47		303,47	01/03/2016	1	0,00	303,47	0,00	0,00
2184	7672	2 sièges de bureau - logistique et restauration	439,90		439,90	25/03/2016	1	0,00	439,90	0,00	0,00
2184	7676	Mobilier police Municipale	4 361,28		4 361,28	30/03/2016	10	436,00	436,00	3 925,28	3 489,28
2184	7681	Table artense	653,76		653,76	01/04/2016	1	0,00	653,76	0,00	0,00

2184	7682	Chaises coque en bois " cleo"	1 082,81	1 082,81	01/04/2016	1	0,00	1 082,81	0,00	0,00
2184	7683	Table Artense	435,84	435,84	01/04/2016	1	0,00	435,84	0,00	0,00
2184	7689	Mobilier Police Municipale	1 408,02	1 408,02	07/04/2016	1	0,00	1 408,02	0,00	0,00
2184	7701	Mobilier Méd Brassens et Bibliotheque de la Cité	6 930,28	6 930,28	13/04/2016	10	693,00	693,00	6 237,28	5 544,28
2184	7720	Tableaux Maternelle Louise Macault	590,00	590,00	26/04/2016	1	0,00	590,00	0,00	0,00
2184	7752	Mobilier DST -salle de reunion	1 050,20	1 050,20	19/05/2016	1	0,00	1 050,20	0,00	0,00
2184	7775	Diabie pour chaises	91,20	91,20	27/05/2016	1	0,00	91,20	0,00	0,00
2184	7776	Chaises Marc Sangnier	2 461,32	2 461,32	27/05/2016	10	246,00	246,00	2 215,32	1 969,32
2184	7777	Chariot - Marc Sangnier	281,28	281,28	27/05/2016	1	0,00	281,28	0,00	0,00
2184	7778	Table -Marc Sangnier	1 067,04	1 067,04	27/05/2016	1	0,00	1 067,04	0,00	0,00
2184	7829	Armoire Maternelle Ardon	413,51	413,51	24/06/2016	2	0,00	29,51	384,00	384,00
2184	7844	Armoire à rideau -direction des solidarités	361,90	361,90	29/06/2016	1	0,00	361,90	0,00	0,00
2184	7867	Armoire	654,24	654,24	12/07/2016	1	0,00	654,24	0,00	0,00
2184	7884	Chaise de bureau-direction des solidarités	286,78	286,78	20/07/2016	1	0,00	286,78	0,00	0,00
2184	7897	Vestiaire	379,21	379,21	27/07/2016	1	0,00	379,21	0,00	0,00
2184	7899	Tabourets bois	83,00	83,00	29/07/2016	1	0,00	83,00	0,00	0,00
2184	7908	Mobilier élémentaire R.Delaunay	946,54	946,54	03/08/2016	1	0,00	946,54	0,00	0,00
2184	7909	Mobilier maternelle Louise Macault	347,47	347,47	03/08/2016	1	0,00	347,47	0,00	0,00
2184	7910	Mobilier élémentaire Anatole France	263,24	263,24	03/08/2016	1	0,00	263,24	0,00	0,00
2184	7911	Mobilier Maternelle ST Exupéry	772,37	772,37	03/08/2016	1	0,00	772,37	0,00	0,00
2184	7912	Mobilier élémentaire ST Exupéry	631,49	631,49	03/08/2016	1	0,00	631,49	0,00	0,00
2184	7913	Mobilier Maternelle Kergomard	1 249,37	1 249,37	03/08/2016	1	0,00	1 249,37	0,00	0,00
2184	7914	Mobilier maternelle Champfleury	289,28	289,28	03/08/2016	1	0,00	289,28	0,00	0,00
2184	7915	Mobilier élémentaire Champfleury	292,37	292,37	03/08/2016	1	0,00	292,37	0,00	0,00
2184	7916	Mobilier élémentaire Bois de Breuil	511,27	511,27	03/08/2016	1	0,00	511,27	0,00	0,00
2184	7917	Mobilier élémentaire Ile de France	665,27	665,27	03/08/2016	1	0,00	665,27	0,00	0,00
2184	7918	Mobilier élémentaire Louise Macault	1 194,91	1 194,91	03/08/2016	1	0,00	1 194,91	0,00	0,00
2184	7919	Mobilier élémentaire la Fontaine	9 799,42	9 799,42	03/08/2016	10	979,00	979,00	8 820,42	7 841,42
2184	7921	Mobilier élémentaire R.Delaunay	1 284,17	1 284,17	03/08/2016	1	0,00	1 284,17	0,00	0,00
2184	7927	Table tonneau de reunion	352,42	352,42	05/08/2016	1	0,00	352,42	0,00	0,00
2184	7928	Armoire	318,69	318,69	05/08/2016	1	0,00	318,69	0,00	0,00
2184	7955	Armoire - DRH	658,27	658,27	02/09/2016	1	0,00	658,27	0,00	0,00
2184	7971	Siege de bureau	130,99	130,99	09/09/2016	1	0,00	130,99	0,00	0,00
2184	7972	Bac de rangement- Ardon	506,56	506,56	09/09/2016	1	0,00	506,56	0,00	0,00
2184	7973	Meuble de rangement + armoire	511,27	511,27	09/09/2016	1	0,00	511,27	0,00	0,00
2184	7976	Table à hauteur variable	80,05	80,05	13/09/2016	1	0,00	80,05	0,00	0,00
2184	7995	Meuble Multi média - Mat Gilbert Lobjois	264,70	264,70	22/09/2016	1	0,00	264,70	0,00	0,00
2184	7996	Tabouret sur roulettes - Maternelle Champfleury	71,03	71,03	22/09/2016	1	0,00	71,03	0,00	0,00
2184	7997	Meuble desserte - Maternelle ST Exupéry	157,68	157,68	22/09/2016	1	0,00	157,68	0,00	0,00
2184	7998	2 vestiaires - Maternelle Ile de France	603,77	603,77	22/09/2016	1	0,00	603,77	0,00	0,00
2184	7999	Table TV 3 plateaux - Maternelle Louise Macault	144,00	144,00	23/09/2016	1	0,00	144,00	0,00	0,00
2184	8024	Achat table +chaises - Jeunesse	47,45	47,45	19/06/2015	1	0,00	47,45	0,00	0,00
2184	8025	Achat table +chaises - Jeunesse	47,45	47,45	15/06/2015	1	0,00	47,45	0,00	0,00
2184	8026	Achat table +chaises - Jeunesse	47,45	47,45	15/06/2015	1	0,00	47,45	0,00	0,00
2184	8027	Achat table +chaises - Jeunesse	47,45	47,45	15/06/2015	1	0,00	47,45	0,00	0,00
2184	8028	Achat table +chaises - Jeunesse	47,45	47,45	15/06/2015	1	0,00	47,45	0,00	0,00
2184	8029	Achat table +chaises - Jeunesse	47,45	47,45	15/06/2015	1	0,00	47,45	0,00	0,00
2184	8030	Achat table +chaises - Jeunesse	47,45	47,45	15/06/2015	1	0,00	47,45	0,00	0,00
2184	8031	Achat table +chaises - Jeunesse	47,45	47,45	15/06/2015	1	0,00	47,45	0,00	0,00
2184	8032	Achat table +chaises - Jeunesse	47,45	47,45	15/06/2015	1	0,00	47,45	0,00	0,00
2184	8033	Achat table +chaises - Jeunesse	47,45	47,45	15/06/2015	1	0,00	47,45	0,00	0,00
2184	8034	Achat table +chaises - Jeunesse	47,45	47,45	15/06/2015	1	0,00	47,45	0,00	0,00

2184	8035	Achat table +chaises - Jeunesse	47,45	47,45	15/06/2015	1	0,00	47,45	0,00	0,00
2184	8036	Achat table +chaises - Jeunesse	47,45	47,45	15/06/2015	1	0,00	47,45	0,00	0,00
2184	8037	Achat table +chaises - Jeunesse	47,45	47,45	15/06/2015	1	0,00	47,45	0,00	0,00
2184	8038	Achat table +chaises - Jeunesse	47,45	47,45	15/06/2015	1	0,00	47,45	0,00	0,00
2184	8039	Achat table +chaises - Jeunesse	47,45	47,45	15/06/2015	1	0,00	47,45	0,00	0,00
2184	8040	Achat table +chaises - Jeunesse	47,45	47,45	15/06/2015	1	0,00	47,45	0,00	0,00
2184	8053	Fautail pour Direction des Solidarités - PRE	236,23	236,23	05/10/2016	1	0,00	236,23	0,00	0,00
2184	8105	Chaise pour la DDS	127,76	127,76	04/11/2016	1	0,00	127,76	0,00	0,00
2184	8131	Casier industriel-restaurant scolaire	532,73	532,73	15/11/2016	1	0,00	532,73	0,00	0,00
2184	8141	Fauteuil -DDS	522,60	522,60	17/11/2016	1	0,00	522,60	0,00	0,00
2184	8144	Bibliothèque- basselet	415,43	415,43	21/11/2016	1	0,00	415,43	0,00	0,00
2184	8145	Armoire avec portes batantes-basselet	294,26	294,26	21/11/2016	1	0,00	294,26	0,00	0,00
2184	8151	Chaises élémentaire Anatole France	731,81	731,81	22/11/2016	1	0,00	731,81	0,00	0,00
2184	8153	Meuble d'activité avec rampe droite 233-139-540	281,49	281,49	23/11/2016	1	0,00	281,49	0,00	0,00
2184	8159	Table conseil municipal	230,83	230,83	25/11/2016	1	0,00	230,83	0,00	0,00
2184	8160	Presentoir mobile double face	214,52	214,52	25/11/2016	1	0,00	214,52	0,00	0,00
2184	8161	transat monobloc	76,39	76,39	29/11/2016	1	0,00	76,39	0,00	0,00
2184	8203	Mobilier maternelle Moulin roux	1 372,32	1 372,32	16/12/2016	2	0,00	640,52	731,80	731,80
2184	8215	Bac à BD en bois -BSM	2 498,86	2 498,86	16/12/2016	10	249,00	249,00	2 249,86	2 000,86
2184	8218	Meuble 8 tiroirs transparents - Ludothèque Brassens	1 125,08	1 125,08	21/12/2016	1	0,00	1 125,08	0,00	0,00
2184	8229	Chariot à livres Halland, hêtre/cadre blanc réf E4	1 335,12	1 335,12	21/12/2016	1	0,00	1 335,12	0,00	0,00
2184	8243	Mobilier St Exupery	1 345,25	1 345,25	23/12/2016	2	0,00	771,30	573,95	573,95
2184	8265	Meubles informatique Diverse écoles Mat	354,00	354,00	19/01/2017	1	354,00	0,00	354,00	0,00
2184	8278	Mobilier maternelle Ile de France	726,24	726,24	24/01/2017	2	504,02	0,00	726,24	222,22
2184	8279	Mobilier elementaire Ardon	3 465,31	3 465,31	24/01/2017	10	346,00	0,00	3 465,31	3 119,31
2184	8280	Table atlantis framboise- Crèche collective	931,90	931,90	24/01/2017	1	931,90	0,00	931,90	0,00
2184	8281	Lit déco Soflock Hublots - Crèche collective	415,10	415,10	24/01/2017	1	415,10	0,00	415,10	0,00
2184	8286	Table ronde Wallace - Résidence Basselet	204,54	204,54	24/01/2017	1	204,54	0,00	204,54	0,00
2184	8300	Table elector 76x50	100,68	100,68	06/02/2017	1	100,68	0,00	100,68	0,00
2184	8398	Armoire	1 788,00	1 788,00	31/03/2017	10	178,00	0,00	1 788,00	1 610,00
2184	8403	Armoire de rangement	970,06	970,06	03/04/2017	1	970,06	0,00	970,06	0,00
2184	8407	Table polyethylene	1 232,64	1 232,64	03/04/2017	1	1 232,64	0,00	1 232,64	0,00
2184	8409	Table de marque	1 492,60	1 492,60	05/04/2017	1	1 492,60	0,00	1 492,60	0,00
2184	8433	Armoire / Vestiaire sur pied - local Aérodrome	294,00	294,00	21/04/2017	2	263,00	0,00	294,00	31,00
2184	8434	Bac à ballons - Local Aérodrome jeunesse	801,00	801,00	20/04/2017	1	801,00	0,00	801,00	0,00
2184	8440	Table + 4 chaises	82,80	82,80	27/04/2017	1	82,80	0,00	82,80	0,00
2184	8441	Meuble bas rouge	126,71	126,71	27/04/2017	1	126,71	0,00	126,71	0,00
2184	8449	Table	405,83	405,83	28/04/2017	1	405,83	0,00	405,83	0,00
2184	8463	Siege de travail accueil - Mairie annexe	581,80	581,80	10/05/2017	1	581,80	0,00	581,80	0,00
2184	8474	Etagères 5 tablettes en bois	124,50	124,50	17/05/2017	1	124,50	0,00	124,50	0,00
2184	8475	Fauteuil - Natacha Seminger	209,98	209,98	19/05/2017	1	209,98	0,00	209,98	0,00
2184	8530	Banc - Elémentaire Champfleury	402,00	402,00	02/06/2017	1	402,00	0,00	402,00	0,00
2184	8533	5 tapis de gym-maternelle Anatole France	530,00	530,00	06/06/2017	1	530,00	0,00	530,00	0,00
2184	8548	Tapis de regroupement-mat Ardon	334,42	334,42	09/06/2017	1	334,42	0,00	334,42	0,00
2184	8554	Tapis de gym -ile de France Elementaire	503,00	503,00	12/06/2017	1	503,00	0,00	503,00	0,00
2184	8574	Armoire gris clair	1 788,00	1 788,00	16/06/2017	10	178,00	0,00	1 788,00	1 610,00
2184	8589	Mobilier - Elémentaire La Fontaine	2 414,81	2 414,81	12/11/2007	10	0,00	2 414,81	0,00	0,00
2184	8624	Armoire métallique - Relations Publiques	284,45	284,45	04/07/2017	1	284,45	0,00	284,45	0,00
2184	8652	1 vestiaire sur pieds gris bleu - Espace vert	213,68	213,68	18/07/2017	1	213,68	0,00	213,68	0,00
2184	8656	1 vestiaire sur pieds gris bleu - Service propreté	427,36	427,36	18/07/2017	1	427,36	0,00	427,36	0,00
2184	8665	Fauteuil Office noir assise - Crèche collective	252,10	252,10	18/07/2017	1	252,10	0,00	252,10	0,00
2184	8704	Canape 2 places	115,30	115,30	16/08/2017	1	115,30	0,00	115,30	0,00

2184	8737	Chaises - Elémentaire Gilbert Lobjois	1 188,72	1 188,72	01/09/2017	1	1 188,72	0,00	1 188,72	0,00
2184	8738	Armoire basse - Elémentaire Gilbert Lobjois	205,84	205,84	31/08/2017	1	205,84	0,00	205,84	0,00
2184	8739	2 Armoires hautes - Elémentaire Ardon	317,58	317,58	01/09/2017	1	317,58	0,00	317,58	0,00
2184	8740	Armoire basse - Elémentaire Ardon	285,78	285,78	01/09/2017	1	285,78	0,00	285,78	0,00
2184	8741	Chaises tube jaune - Elém Anatole F	166,82	166,82	01/09/2017	1	166,82	0,00	166,82	0,00
2184	8742	Table stratifiée - Elémentaire Anatole France	362,88	362,88	01/09/2017	1	362,88	0,00	362,88	0,00
2184	8743	Bibliothèque - Elémentaire ardon	278,04	278,04	01/09/2017	1	278,04	0,00	278,04	0,00
2184	8744	Bibliothèque - Elémentaire Anatole France	300,43	300,43	01/09/2017	1	300,43	0,00	300,43	0,00
2184	8745	Bibliothèque gamme Paquerettes - Elem anatole Fran	170,69	170,69	01/09/2017	1	170,69	0,00	170,69	0,00
2184	8746	Tabouret Réglable - Elem Champfleury	54,08	54,08	01/09/2017	1	54,08	0,00	54,08	0,00
2184	8747	Armoire basse - Elémentaire Champfleury	255,61	255,61	01/09/2017	1	255,61	0,00	255,61	0,00
2184	8748	Armoire basse - Elémentaire Champfleury	255,62	255,62	01/09/2017	1	255,62	0,00	255,62	0,00
2184	8749	3 chauffeuses - Maternelle Anatole France	203,76	203,76	01/09/2017	1	203,76	0,00	203,76	0,00
2184	8750	3 Bancs gigognes - Mat La fontaine	299,89	299,89	01/09/2017	1	299,89	0,00	299,89	0,00
2184	8751	Table à sable - Mat La fontaine	174,17	174,17	01/09/2017	1	174,17	0,00	174,17	0,00
2184	8752	Classeur de rangement monobloc - Mat Cité	175,04	175,04	01/09/2017	2	174,04	0,00	175,04	1,00
2184	8753	Fauteuil bureautique WAIKIKI - Maternelle Cité	143,57	143,57	01/09/2017	1	143,57	0,00	143,57	0,00
2184	8754	Banc avec dossier - Maternelle Cité	118,90	118,90	01/09/2017	1	118,90	0,00	118,90	0,00
2184	8755	Bibliothèque - Elém Saint Exupéry	300,43	300,43	01/09/2017	1	300,43	0,00	300,43	0,00
2184	8756	Armoire basse - Elém Saint Exupéry	255,61	255,61	01/09/2017	1	255,61	0,00	255,61	0,00
2184	8757	Armoire basse - Elém Saint Exupéry	255,62	255,62	01/09/2017	1	255,62	0,00	255,62	0,00
2184	8758	4 Tables stratifiées - Elém Saint Exupéry	288,96	288,96	01/09/2017	1	288,96	0,00	288,96	0,00
2184	8759	Table SHETLAND - Elém Saint Exupéry	156,35	156,35	01/09/2017	1	156,35	0,00	156,35	0,00
2184	8760	Table SHETLAND - Elém Saint Exupéry	156,35	156,35	01/09/2017	1	156,35	0,00	156,35	0,00
2184	8761	Fauteuil bureautique WAIKIKI - Elém Saint Exupéry	143,56	143,56	01/09/2017	1	143,56	0,00	143,56	0,00
2184	8762	4 chaises SE inter - Elém Saint Exupéry	111,84	111,84	01/09/2017	1	111,84	0,00	111,84	0,00
2184	8763	12 Chaises SE INTER - Elém Saint Exupéry	335,51	335,51	01/09/2017	1	335,51	0,00	335,51	0,00
2184	8764	30 chaises Cat réglable - Elém Bois Breuil	1 783,08	1 783,08	01/09/2017	10	178,00	0,00	1 783,08	1 605,08
2184	8765	30 Tables Stratifiés - Elém Bois Breuil	2 167,20	2 167,20	01/09/2017	10	216,00	0,00	2 167,20	1 951,20
2184	8766	Bibliothèque - Elém Bois Breuil	317,58	317,58	01/09/2017	1	317,58	0,00	317,58	0,00
2184	8767	Bibliothèque - Elém Bois Breuil	317,58	317,58	01/09/2017	1	317,58	0,00	317,58	0,00
2184	8768	Armoire basse - Elém Bois Breuil	571,56	571,56	01/09/2017	1	571,56	0,00	571,56	0,00
2184	8779	Bac à livre sur roulettes - Mat La Fontaine	110,14	110,14	13/09/2017	1	110,14	0,00	110,14	0,00
2184	8780	Tableau Veleda - Mat La Fontaine	94,52	94,52	13/09/2017	1	94,52	0,00	94,52	0,00
2184	8781	12 tables stratifiées tube jaune - Elém ST Exupéry	855,79	855,79	13/09/2017	1	855,79	0,00	855,79	0,00
2184	8783	24 Tables stratifiées tube bleue - Elém Saint Exu	1 406,31	1 406,31	13/09/2017	2	23,33	0,00	1 406,31	1 382,98
2184	8784	24 Chaises SE INTER bleu - Elém Saint Exupéry	671,04	671,04	13/09/2017	1	671,04	0,00	671,04	0,00
2184	8785	12 Chaises Cat réglable jaune - Elém Saint Exupery	713,23	713,23	13/09/2017	1	713,23	0,00	713,23	0,00
2184	8788	Chaises élémentaire La Fontaine	335,52	335,52	11/09/2017	1	335,52	0,00	335,52	0,00
2184	8789	Chaises élémentaire La Fontaine	447,36	447,36	11/09/2017	1	447,36	0,00	447,36	0,00
2184	8790	Chaises élémentaire La Fontaine	713,23	713,23	11/09/2017	1	713,23	0,00	713,23	0,00
2184	8791	Chaises élémentaire La Fontaine	391,44	391,44	11/09/2017	1	391,44	0,00	391,44	0,00
2184	8792	Chaises élémentaire La Fontaine	335,52	335,52	11/09/2017	1	335,52	0,00	335,52	0,00
2184	8793	Chaises élémentaire La Fontaine	335,52	335,52	11/09/2017	1	335,52	0,00	335,52	0,00
2184	8794	Chaises élémentaire La Fontaine	671,04	671,04	11/09/2017	1	671,04	0,00	671,04	0,00
2184	8795	Chaises élémentaire La Fontaine	391,44	391,44	11/09/2017	1	391,44	0,00	391,44	0,00
2184	8796	Chaises élémentaire La Fontaine	335,52	335,52	11/09/2017	1	335,52	0,00	335,52	0,00
2184	8797	Chaises élémentaire La Fontaine	237,74	237,74	11/09/2017	1	237,74	0,00	237,74	0,00
2184	8798	Chaises élémentaire La Fontaine	279,60	279,60	11/09/2017	1	279,60	0,00	279,60	0,00
2184	8799	Chaises élémentaire La Fontaine	279,60	279,60	11/09/2017	1	279,60	0,00	279,60	0,00
2184	8800	Chaises élémentaire La Fontaine	559,20	559,20	11/09/2017	1	559,20	0,00	559,20	0,00
2184	8801	Chaises élémentaire La Fontaine	391,45	391,45	11/09/2017	1	391,45	0,00	391,45	0,00

2184	8802	Tables élémentaire La Fontaine	703,15	703,15	11/09/2017	1	703,15	0,00	703,15	0,00
2184	8803	Tables élémentaire La Fontaine	666,73	666,73	11/09/2017	1	666,73	0,00	666,73	0,00
2184	8804	Tables élémentaire La Fontaine	855,79	855,79	11/09/2017	1	855,79	0,00	855,79	0,00
2184	8805	Tables élémentaire La Fontaine	583,38	583,38	11/09/2017	1	583,38	0,00	583,38	0,00
2184	8806	Tables élémentaire La Fontaine	500,04	500,04	11/09/2017	1	500,04	0,00	500,04	0,00
2184	8807	Tables élémentaire La Fontaine	703,15	703,15	11/09/2017	1	703,15	0,00	703,15	0,00
2184	8808	Tables élémentaire La Fontaine	643,19	643,19	11/09/2017	1	643,19	0,00	643,19	0,00
2184	8809	Tables élémentaire La Fontaine	671,64	671,64	11/09/2017	1	671,64	0,00	671,64	0,00
2184	8810	Tables élémentaire La Fontaine	643,19	643,19	11/09/2017	1	643,19	0,00	643,19	0,00
2184	8811	Tables élémentaire La Fontaine	551,30	551,30	11/09/2017	1	551,30	0,00	551,30	0,00
2184	8812	Tables élémentaire La Fontaine	285,26	285,26	11/09/2017	1	285,26	0,00	285,26	0,00
2184	8813	Tables élémentaire La Fontaine	459,42	459,42	11/09/2017	1	459,42	0,00	459,42	0,00
2184	8814	Tables élémentaire La Fontaine	459,42	459,42	11/09/2017	1	459,42	0,00	459,42	0,00
2184	8815	Tables élémentaire La Fontaine	918,84	918,84	11/09/2017	1	918,84	0,00	918,84	0,00
2184	8816	Tables élémentaire La Fontaine	643,18	643,18	11/09/2017	1	643,18	0,00	643,18	0,00
2184	8844	Meuble informatique	372,00	372,00	11/09/2017	1	372,00	0,00	372,00	0,00
2184	8847	Poduim Praktikus Light avec entretoise - Rex	7 500,60	7 500,60	20/04/2017	10	750,00	0,00	7 500,60	6 750,60
2184	8848	2 Tables eco+ support d'urne	83,56	83,56	23/05/2017	1	83,56	0,00	83,56	0,00
2184	8849	100 Chaises Touraine-syst d'assemblage + 5 chariot	7 116,00	7 116,00	28/08/2017	10	711,00	0,00	7 116,00	6 405,00
2184	8850	Mobilier Maternelle Ardon	547,62	547,62	31/08/2017	2	442,37	0,00	547,62	105,25
2184	8851	Mobilier Maternelle Saint Exupéry	474,96	474,96	31/08/2017	1	474,96	0,00	474,96	0,00
2184	8991	Table programme 345	1 492,86	1 492,86	22/09/2017	1	1 492,86	0,00	1 492,86	0,00
2184	8997	Vestiaire monobloc industrie	351,38	351,38	22/09/2017	1	351,38	0,00	351,38	0,00
2184	9000	3 Chauffeuses	183,82	183,82	22/09/2017	1	183,82	0,00	183,82	0,00
2184	9001	Meuble + bloc vertical	436,42	436,42	22/09/2017	1	436,42	0,00	436,42	0,00
2184	901	Coffre fort	1 524,49	1 524,49	01/01/1999	20	76,30	1 448,19	76,30	0,00
2184	9068	Bac à livres-Maternelle Macault	151,99	151,99	29/09/2017	1	151,99	0,00	151,99	0,00
2184	9069	Meuble à étagère-maternelle Macault	775,00	775,00	29/09/2017	2	426,00	0,00	775,00	349,00
2184	9179	Fauteuil bureautique + banc	444,00	444,00	29/09/2017	1	444,00	0,00	444,00	0,00
2184	9180	Bloc de 15 cases à roulettes	172,03	172,03	29/09/2017	1	172,03	0,00	172,03	0,00
2184	9181	Chaises maternelle La Fontaine	329,40	329,40	29/09/2017	1	329,40	0,00	329,40	0,00
2184	9182	Table baleare La Fontaine	126,22	126,22	29/09/2017	1	126,22	0,00	126,22	0,00
2184	9183	Vestiaires maternelle La Fontaine	233,14	233,14	29/09/2017	1	233,14	0,00	233,14	0,00
2184	9463	Mobilier maternelle Ile de France	2 351,75	2 351,75	30/10/2017	10	235,00	0,00	2 351,75	2 116,75
2184	9477	Vitrine	387,53	387,53	06/11/2017	1	387,53	0,00	387,53	0,00
2184	9497	Grand meuble à portes Bleu- Halte	431,83	431,83	23/11/2017	1	431,83	0,00	431,83	0,00
2184	9505	Cloison argent	513,93	513,93	20/11/2017	1	513,93	0,00	513,93	0,00
2184	9506	11 Chaises	890,41	890,41	20/11/2017	1	890,41	0,00	890,41	0,00
2184	9512	Buffet	182,69	182,69	22/11/2017	1	182,69	0,00	182,69	0,00
2184	9513	Sommier	226,99	226,99	22/11/2017	1	226,99	0,00	226,99	0,00
2184	9524	Chaises - bureau DRH	618,70	618,70	23/11/2017	1	618,70	0,00	618,70	0,00
2184	9530	Poufs	589,57	589,57	28/11/2017	1	589,57	0,00	589,57	0,00
2184	9531	Meuble pour ranger les poufs	201,72	201,72	28/11/2017	1	201,72	0,00	201,72	0,00
2184	9536	Chaises-restauration scolaire	180,29	180,29	01/12/2017	1	180,29	0,00	180,29	0,00
2184	9537	5 tables- restaurants scolaires	1 085,59	1 085,59	01/12/2017	1	1 085,59	0,00	1 085,59	0,00
2184	9538	Chaises-restaurants scolaires	1 622,59	1 622,59	01/12/2017	10	162,00	0,00	1 622,59	1 460,59
2184	9552	Tables Élémentaire A.France - NAP	819,55	819,55	05/12/2017	1	819,55	0,00	819,55	0,00
2184	9553	Vestiaire Élémentaire Champfleury - NAP	268,71	268,71	05/12/2017	1	268,71	0,00	268,71	0,00
2184	9554	Vestiaire Élémentaire Louise MACAULT - NAP	268,71	268,71	05/12/2017	1	268,71	0,00	268,71	0,00
2184	9555	Banquettes Élémentaire Gilbert Lobjois - Nap	379,80	379,80	05/12/2017	1	379,80	0,00	379,80	0,00
2184	9557	2 Banquettes Élémentaire - St Exupéry - NAP	253,20	253,20	05/12/2017	1	253,20	0,00	253,20	0,00
2184	9558	Meuble Bas - Mat Anatole France - NAP	230,98	230,98	05/12/2017	1	230,98	0,00	230,98	0,00

2184	9559	Armoire -nap Ile de France	313,56		313,56	05/12/2017	1	313,56	0,00	313,56	0,00
2184	9560	1 Armoire et 12 Chaises - Mat Moulin Roux - NAP	721,08		721,08	05/12/2017	2	407,52	0,00	721,08	313,56
2184	9561	3 etageres-bureau principal service carriere	689,25		689,25	05/12/2017	1	689,25	0,00	689,25	0,00
2184	9562	1 etagere - ancienne cuisine service carriere	229,75		229,75	05/12/2017	1	229,75	0,00	229,75	0,00
2184	9563	2 etageres - piece d'archivage service carriere	459,50		459,50	05/12/2017	1	459,50	0,00	459,50	0,00
2184	9568	Grand meuble avec porte bleu	337,49		337,49	06/12/2017	1	337,49	0,00	337,49	0,00
2184	9575	Armoires + réhausse à rideaux	2 403,12		2 403,12	11/12/2017	10	240,00	0,00	2 403,12	2 163,12
2184	9578	Lit hublot -lutin	699,41		699,41	11/12/2017	1	699,41	0,00	699,41	0,00
2184	9603	3 armoires DRH	931,72		931,72	22/12/2017	1	931,72	0,00	931,72	0,00
2184	9620	Siège de travail - DSF	685,08		685,08	29/12/2017	1	685,08	0,00	685,08	0,00
2184	9641	Chaise haute inclinable - Crèche coll	141,55		141,55	25/10/2017	1	141,55	0,00	141,55	0,00
2184	9642	Passerelle babixplore - Crèche coll	113,05		113,05	25/10/2017	1	113,05	0,00	113,05	0,00
2184	9643	Meuble d'activités à plateau de jeu	272,58		272,58	25/10/2017	1	272,58	0,00	272,58	0,00
2184	9653	3 Poufs géant 2 rouge et 1 vert - Bimed		731,69	731,69	24/01/2018	1	0,00	0,00	0,00	731,69
2184	9701	Canapé Maternelle 3 places - Médiathèque Brassens	386,03		386,03	07/03/2018	1	0,00	0,00	0,00	386,03
2184	9729	Bureau - Palais des Sports	326,45		326,45	23/03/2018	10	0,00	0,00	0,00	326,45
2184	9730	Bureau - Palais des Sports	326,45		326,45	23/03/2018	10	0,00	0,00	0,00	326,45
2184	9731	Extension pour Bureau - Palais des Sports	196,24		196,24	23/03/2018	1	0,00	0,00	0,00	196,24
2184	9745	Armoire - DST	756,19		756,19	04/04/2018	1	0,00	0,00	0,00	756,19
2184	9757	Divers mobiliers - Bibliothèque	1 129,76		1 129,76	18/04/2018	1	0,00	0,00	0,00	1 129,76
2184	9773	Siège de travail - Lydie Prévost	867,37		867,37	27/04/2018	1	0,00	0,00	0,00	867,37
2184	9782	Plan compact 90 ° - Sport	1 132,80		1 132,80	27/04/2018	1	0,00	0,00	0,00	1 132,80
2184	9820	Mobilier Elémentaire - Anatole France	1 000,31		1 000,31	07/06/2018	1	0,00	0,00	0,00	1 000,31
2184	9823	Mobiliers - Maternelle Kergomard -ATSEM	1 191,76		1 191,76	07/06/2018	1	0,00	0,00	0,00	1 191,76
2184	9832	Mobilier Maternelle Louise Macault	736,92		736,92	12/06/2018	1	0,00	0,00	0,00	736,92
2184	9833	Mobilier Mat H. Boucher -ATSEM	382,92		382,92	12/06/2018	1	0,00	0,00	0,00	382,92
2184	9834	Mobilier élémentaire Ardon - ATSEM	191,46		191,46	12/06/2018	1	0,00	0,00	0,00	191,46
2184	9835	Mobilier - Elémentaire Gilbert Lobjois	382,92		382,92	12/06/2018	1	0,00	0,00	0,00	382,92
2184	9836	Mobilier - Elémentaire Champfleury	736,92		736,92	12/06/2018	1	0,00	0,00	0,00	736,92
2184	9837	Mobilier - Elémentaire Ile de France	928,38		928,38	12/06/2018	1	0,00	0,00	0,00	928,38
2184	9838	Mobilier Elémentaire Fontaine - ATSEM	574,38		574,38	12/06/2018	1	0,00	0,00	0,00	574,38
2184	9839	Mobilier élémentaire St Exupéry - ATSEM	545,46		545,46	12/06/2018	1	0,00	0,00	0,00	545,46
2184	9840	Mobilier - Maternelle Moulin Roux - ATSEM	736,92		736,92	12/06/2018	1	0,00	0,00	0,00	736,92
2184	9841	Mobilier - Maternelle Cité - ATSEM	736,92		736,92	12/06/2018	1	0,00	0,00	0,00	736,92
2184	20180100021	Bac à roulette - Mat Cité	158,24		158,24	08/08/2018	1	0,00	0,00	0,00	158,24
2184	20180100022	4 bancs (2 Tubes Verts et 2 tube Bleus) - Mat St	281,57		281,57	08/08/2018	1	0,00	0,00	0,00	281,57
2184	20180100023	Bibliothèque - ELém Ile de France	214,34		214,34	08/08/2018	1	0,00	0,00	0,00	214,34
2184	20180100024	Bibliothèque - Elém Gilbert Lobjois	331,90		331,90	08/08/2018	1	0,00	0,00	0,00	331,90
2184	20180100025	2 Chauffeuses - Prim Delaunay	360,72		360,72	08/08/2018	1	0,00	0,00	0,00	360,72
2184	20180100026	Rayonnage - Elém Bois Breuil	724,94		724,94	08/08/2018	1	0,00	0,00	0,00	724,94
2184	20180100027	Bac à livre - Mat Cité	157,49		157,49	08/08/2018	1	0,00	0,00	0,00	157,49
2184	20180100028	Mobilier - Elém Delaunay	979,21		979,21	08/08/2018	1	0,00	0,00	0,00	979,21
2184	20180100029	Mobiliers - Mat Kergomard	309,02		309,02	08/08/2018	1	0,00	0,00	0,00	309,02
2184	20180100030	Chauffeuse- Mat La Fontaine	125,33		125,33	08/08/2018	1	0,00	0,00	0,00	125,33
2184	20180100031	Mobiliers -Elém Ile de France	937,63		937,63	08/08/2018	1	0,00	0,00	0,00	937,63
2184	20180100032	Tour à livres - Maternelle Héléne Boucher	438,48		438,48	08/08/2018	1	0,00	0,00	0,00	438,48
2184	20180100044	Tableaux blancs - Maternelle Louise Macault	260,00		260,00	10/08/2018	1	0,00	0,00	0,00	260,00
2184	20180100045	Tableaux blanc - Elémentaire Bois de Breuil	130,00		130,00	10/08/2018	1	0,00	0,00	0,00	130,00
2184	20180100046	6 Tables pliantes + 12 banc - ALSH	539,40		539,40	14/08/2018	1	0,00	0,00	0,00	539,40
2184	20180100061	Chaise visiteur - DSF	309,89		309,89	24/08/2018	1	0,00	0,00	0,00	309,89
2184	20180100064	Table inox adossée suspendue - Rest scol	907,20		907,20	28/08/2018	1	0,00	0,00	0,00	907,20
2184	20180100065	Armoire Ssuspendue - Rest scolaire	986,40		986,40	28/08/2018	1	0,00	0,00	0,00	986,40

2184	20180100072	Siège de travail - DSF		712,66	712,66	05/09/2018	1	0,00	0,00	0,00	712,66
2184	20180100074	Armoire balais - Mat St Exupéry		298,56	298,56	05/09/2018	1	0,00	0,00	0,00	298,56
2184	20180100080	Mobilier secretariat des Elus et service Communication		25 800,00	25 800,00	12/09/2018	10	0,00	0,00	0,00	25 800,00
2184	20180100092	Bancs rouge brique - Maternelle H. Boucher		330,00	330,00	12/09/2018	1	0,00	0,00	0,00	330,00
2184	20180100093	Bancs récré enfant Mat RNT - Maternelle H. Boucher		304,80	304,80	12/09/2018	1	0,00	0,00	0,00	304,80
2184	20180100094	Bancs acier noir - ST Exupéry maternelle		768,00	768,00	12/09/2018	1	0,00	0,00	0,00	768,00
2184	20180100095	Mobilier élémentaire St Exupéry		1 177,96	1 177,96	12/09/2018	1	0,00	0,00	0,00	1 177,96
2184	20180100096	Mobilier élémentaire Bois de Breuil		3 673,25	3 673,25	12/09/2018	10	0,00	0,00	0,00	3 673,25
2184	20180100097	2 Meubles à cases maternelle Moulin Roux		853,92	853,92	12/09/2018	1	0,00	0,00	0,00	853,92
2184	20180100122	Tableau lanc - Maternelle Louise Macault		119,40	119,40	26/09/2018	1	0,00	0,00	0,00	119,40
2184	20180100138	Table - Maternelle Cité		165,45	165,45	10/10/2018	1	0,00	0,00	0,00	165,45
2184	20180100139	Bac à livres + présentoir Maternelle Cité		612,89	612,89	10/10/2018	1	0,00	0,00	0,00	612,89
2184	20180100156	Poufs maternelle La Fontaine		84,30	84,30	12/10/2018	1	0,00	0,00	0,00	84,30
2184	20180100184	Tables - chaises - chariots		2 560,08	2 560,08	02/11/2018	10	0,00	0,00	0,00	2 560,08
2184	20180100187	Table inox adossée sur roues tounus - Restauration scolaire		819,72	819,72	02/11/2018	1	0,00	0,00	0,00	819,72
2184	20180100191	Bibliothèque - Elementaire La Fontaine		687,02	687,02	06/11/2018	1	0,00	0,00	0,00	687,02
2184	20180100192	Chauffauses - Elementaire Bois de Breuil		539,99	539,99	06/11/2018	1	0,00	0,00	0,00	539,99
2184	20180100195	Armoire produits d'entretien - Cuisine Centrale		1 339,20	1 339,20	09/11/2018	1	0,00	0,00	0,00	1 339,20
2184	20180100215	Chaises exterieures + chariots - Relations publiques		6 169,32	6 169,32	27/11/2018	10	0,00	0,00	0,00	6 169,32
2184	20180100216	4 armoires - ALSH Montreuil		2 892,68	2 892,68	27/11/2018	10	0,00	0,00	0,00	2 892,68
2184	20180100228	Meuble pré tri enfants - Office Montreuil		1 222,66	1 222,66	07/12/2018	1	0,00	0,00	0,00	1 222,66
2184	20180100229	Meuble pré tri - Restaurant Scolaires		607,34	607,34	07/12/2018	1	0,00	0,00	0,00	607,34
2184	20180100230	5 sièges - CTM		957,60	957,60	06/12/2018	1	0,00	0,00	0,00	957,60
2184	20180100231	Siège de travail - DST voirie		693,60	693,60	07/12/2018	1	0,00	0,00	0,00	693,60
2184	20180100250	Lit SOFTLOCKS avec hublot + Roulettes - Crèche collective		483,50	483,50	14/12/2018	1	0,00	0,00	0,00	483,50
2184	20180100260	Chaises pliantes d'extérieur Touriane		937,20	937,20	19/12/2018	1	0,00	0,00	0,00	937,20
2184	20180100261	Chariots pour tables Roma - Service Fêtes et cérémonies		1 382,40	1 382,40	19/12/2018	1	0,00	0,00	0,00	1 382,40
2184	20180100262	Tables ROMA - Service Fêtes et cérémonies		6 124,80	6 124,80	19/12/2018	10	0,00	0,00	0,00	6 124,80
2184	20180100263	Bancs - Service Fêtes et cérémonies		1 512,00	1 512,00	19/12/2018	10	0,00	0,00	0,00	1 512,00
2184	20180100265	Bac MOZAIC - Médiathèque Montreuil		92,15	92,15	21/12/2018	1	0,00	0,00	0,00	92,15
2184	20180100272	Armoire basse Service Marché / juridique		438,24	438,24	21/12/2018	1	0,00	0,00	0,00	438,24
2184	20180100338	Armoire pour la DSF		337,31	337,31	04/05/2018	1	0,00	0,00	0,00	337,31
2184	20180100339	Armoire 2 portes - Restaurant Ile de France		298,56	298,56	13/07/2018	1	0,00	0,00	0,00	298,56
2184	20180100340	Siège de bureau élémentaire Champfleury		74,39	74,39	19/11/2018	1	0,00	0,00	0,00	74,39
2184	20180100341	Chaise élémentaires Anatole France		1 013,94	1 013,94	19/11/2018	1	0,00	0,00	0,00	1 013,94
2184	20180100342	Siège et accoudoirs élémentaire Ardon		196,34	196,34	19/11/2018	1	0,00	0,00	0,00	196,34
2184	20180100343	Mobilier élémentaire St Exupéry		810,96	810,96	19/11/2018	1	0,00	0,00	0,00	810,96
2184	20180100344	Chauffeuse maternelle Anatole France		573,52	573,52	19/11/2018	1	0,00	0,00	0,00	573,52
2184	20180100345	Meuble bas élémentaire La Fontaine		279,77	279,77	19/11/2018	1	0,00	0,00	0,00	279,77
2184	20180100346	Meuble maternelle Moulin Roux		853,92	853,92	19/11/2018	1	0,00	0,00	0,00	853,92
2184	20180100347	Mobilier élémentaire Louise Macault		2 066,38	2 066,38	19/11/2018	10	0,00	0,00	0,00	2 066,38
2184	20180100348	Armoire basse - DRH		462,82	462,82	22/11/2018	1	0,00	0,00	0,00	462,82
2184	20180100349	Meuble maternelle Ardon		371,33	371,33	21/11/2018	1	0,00	0,00	0,00	371,33
2184	20180100350	Rayonnage - service Entretien		1 363,56	1 363,56	29/11/2018	1	0,00	0,00	0,00	1 363,56
2184	20180100351	Armoire haute à portes coulissantes - Restauration scolaire		2 546,10	2 546,10	13/12/2018	10	0,00	0,00	0,00	2 546,10
2184	20180100352	Tabourets ATSEM La Fontaine élémentaire		321,05	321,05	13/12/2018	1	0,00	0,00	0,00	321,05
2184	20180100353	Tabourets ATSEM Champfleury		214,03	214,03	13/12/2018	1	0,00	0,00	0,00	214,03
2184	20180100354	Tabourets ATSEM Gilbert Lobjois		214,03	214,03	13/12/2018	1	0,00	0,00	0,00	214,03
2184	20180100355	Tabourets ATSEM Moulin Roux		214,03	214,03	13/12/2018	1	0,00	0,00	0,00	214,03
2184	20180100356	Tabourets ATSEM Ardon élémentaire		214,03	214,03	13/12/2018	1	0,00	0,00	0,00	214,03
2184	20180100357	Tabouret - Restauration scolaire		1 712,26	1 712,26	12/12/2018	10	0,00	0,00	0,00	1 712,26
2184	20180100358	Chaise visiteur - Relais Assistante Maternelle		88,66	88,66	17/12/2018	1	0,00	0,00	0,00	88,66

2184	20180100359	Meuble 9 acses - maternelle St Exupéry		259,09	259,09	20/12/2018	1	0,00	0,00	0,00	259,09
2184	20180100360	Bac à albums élémentaire Bois de Breuil		360,41	360,41	20/12/2018	1	0,00	0,00	0,00	360,41
2184	20180100361	Mobilier restaurant maternelle Lobjois		721,87	721,87	20/12/2018	1	0,00	0,00	0,00	721,87
2184	20180100362	Mobilier restaurant maternelle Lobjois		409,39	409,39	20/12/2018	1	0,00	0,00	0,00	409,39
Total				1 162 864,13	1 02 488,45	1 265 352,58		125 614,94	811 055,69	351 808,44	328 681,95

Exercice : 2018 Budget: BUDGET PRINCIPAL VILLE Nature : 2188 AUTRES IMMOBILISATIONS CORPORELLES

Nature	Numéro inventaire	Désignation du bien	Valeur d'acquisition au 01/01/2018	Valeur d'acquisition de l'exercice	Valeur d'acquisition au 31/12/2018	Date d'acquisition	Durée amort.	Amortissement de l'exercice	Amortissements antérieurs	V.C.N. au 01/01/2018	V.C.N. au 31/12/2018
2188	1298	Coffre-fort Hôtesse	1 524,49		1 524,49	30/07/2001	20	76,22	1 219,52	304,97	228,75
2188	2113	Plaque eutectique Cuisine Centrale	1 496,77		1 496,77	22/07/2005	12	0,00	1 496,77	0,00	0,00
2188	2764	Console numérique	2 769,09		2 769,09	09/02/2007	10	0,00	2 769,09	0,00	0,00
2188	2765	Vestiaire mobile	2 354,23		2 354,23	09/02/2007	10	0,00	2 354,23	0,00	0,00
2188	2772	Autolaveuse	2 870,40		2 870,40	16/02/2007	10	0,00	2 870,40	0,00	0,00
2188	2798	Tapis	2 166,91		2 166,91	05/02/2007	10	0,00	2 166,91	0,00	0,00
2188	2799	Autolaveuse	2 559,44		2 559,44	05/02/2007	10	0,00	2 559,44	0,00	0,00
2188	2801	Vaisselle Hotel de Ville	3 398,15		3 398,15	23/03/2007	10	0,00	3 398,15	0,00	0,00
2188	2892	Portatif radio TK2140 Kenwood	2 978,04		2 978,04	15/06/2007	10	0,00	2 978,04	0,00	0,00
2188	2909	Abri de touche stade Levindrey	2 844,09		2 844,09	11/07/2007	10	0,00	2 844,09	0,00	0,00
2188	3090	Dalle et chariot Gymnase Coubertin	18 654,97		18 654,97	28/11/2007	10	0,00	18 654,97	0,00	0,00
2188	3104	Monobrosses	2 357,56		2 357,56	30/11/2007	10	0,00	2 357,56	0,00	0,00
2188	3130	Autolaveuse swingo	2 990,00		2 990,00	12/12/2007	10	0,00	2 990,00	0,00	0,00
2188	3142	Four Prima	39 605,34		39 605,34	12/12/2007	12	3 300,00	33 000,00	6 605,34	3 305,34
2188	3209	Armoire roulante à ballons	1 737,75		1 737,75	08/02/2008	10	180,75	1 557,00	180,75	0,00
2188	3210	Armoire Smartpack	3 769,79		3 769,79	14/02/2008	10	385,79	3 384,00	385,79	0,00
2188	3250	Armoire roulante à ballons	1 549,45		1 549,45	02/04/2008	10	163,45	1 386,00	163,45	0,00
2188	3265	Injecteur-extracteur, aspirateur	3 540,16		3 540,16	07/05/2008	10	354,16	3 186,00	354,16	0,00
2188	3277	Lave verres inox	1 984,57		1 984,57	21/05/2008	10	202,57	1 782,00	202,57	0,00
2188	3285	Autolaveuse Palais des Sports	3 849,92		3 849,92	06/06/2008	10	393,92	3 456,00	393,92	0,00
2188	3320	6 Stores bandes verticales Jeunesse & Sport	977,89		977,89	09/07/2008	10	104,89	873,00	104,89	0,00
2188	3401	Panneau temporaire sur pied incliné	2 238,67		2 238,67	08/10/2008	30	74,00	666,00	1 572,67	1 498,67
2188	3419	Projecteur Victoria 12 lanterne CX 16H Cinémal	3 367,94		3 367,94	15/10/2008	10	343,94	3 024,00	343,94	0,00
2188	3447	Sonorisation Stade Levindrey	7 985,69		7 985,69	14/11/2008	10	803,69	7 182,00	803,69	0,00
2188	3483	Presse Gary Thibeau Mal	2 500,00		2 500,00	03/12/2008	10	250,00	2 250,00	250,00	0,00
2188	3491	Défibillateur automatisé externe LifeLine	3 766,78		3 766,78	05/12/2008	10	382,78	3 384,00	382,78	0,00
2188	3543	Bâche pour poduim	1 807,16		1 807,16	18/12/2008	10	187,16	1 620,00	187,16	0,00
2188	3573	Vidéo projection salle des sports	3 169,99		3 169,99	04/02/2009	10	316,00	2 528,00	641,99	325,99
2188	3578	Armoire réfrigérée + chariot en inox Office Breuil	4 898,48		4 898,48	06/02/2009	10	489,00	3 912,00	986,48	497,48
2188	3586	Voilages Maternelle Cité	2 483,31		2 483,31	18/02/2009	10	248,00	1 984,00	499,31	251,31
2188	3625	Pulvérisateur traitement phyto portée	2 714,92		2 714,92	08/04/2009	10	271,00	2 168,00	546,92	275,92
2188	3698	7 isoaloirs	1 785,33		1 785,33	17/06/2009	10	178,00	1 424,00	361,33	183,33
2188	3704	Bac à eau et tapis crayon Maternelle Champfleury	647,04		647,04	17/06/2009	10	64,00	512,00	135,04	71,04
2188	3712	Monobrosse Nilfisk et 2 Aspirateurs Poussi St EX	2 845,09		2 845,09	26/06/2009	10	284,00	2 272,00	573,09	289,09
2188	3747	Balayeuse + autolaveuse+ aspirateur	7 285,94		7 285,94	05/08/2009	10	728,00	5 824,00	1 461,94	733,94
2188	3763	Autolaveuse Swingo 750E Gymnase	4 903,60		4 903,60	26/08/2009	10	490,00	3 920,00	983,60	493,60
2188	3780	Filets de badminton, volley, hand, foot	2 121,61		2 121,61	23/09/2009	10	212,00	1 696,00	425,61	213,61
2188	3800	Meuble froid blanc 640l Club House	2 884,75		2 884,75	07/10/2009	10	288,00	2 304,00	580,75	292,75
2188	3809	Poteaux rugby aluminium 11 mètres	1 743,77		1 743,77	21/10/2009	12	145,00	1 160,00	583,77	438,77
2188	3816	Vitrines Musée	4 658,42		4 658,42	28/10/2009	15	310,00	2 480,00	2 178,42	1 868,42
2188	3836	Divers équipements sportifs Palais des Sports	16 979,29		16 979,29	18/11/2009	12	1 414,00	11 312,00	5 667,29	4 253,29

2188	3837	Divers Equipements Stade Levindrey	68 874,34	68 874,34	18/11/2009	12	5 739,00	45 912,00	22 962,34	17 223,34
2188	3845	Jeux d'exterieurs square Marquette et Macon	5 489,64	5 489,64	20/11/2009	10	548,00	4 384,00	1 105,64	557,64
2188	3859	Rideaux mat Ardon, Macault, A.France, Moulin roux	2 444,06	2 444,06	02/12/2009	10	244,00	1 952,00	492,06	248,06
2188	3867	Divers jeux pour aire de jeux Batterie Morlot	26 360,88	26 360,88	02/12/2009	10	2 636,00	20 597,00	5 763,88	3 127,88
2188	3887	Tondeuse Wolf prof RT53K	2 532,16	2 532,16	10/12/2009	10	253,00	2 024,00	508,16	255,16
2188	3894	Structure pour tir à l'arc	22 300,62	22 300,62	11/12/2009	10	2 230,00	17 840,00	4 460,62	2 230,62
2188	3916	Monobrosse G.S Breuil + St exupery	3 507,60	3 507,60	16/12/2009	10	350,00	2 800,00	707,60	357,60
2188	3929	Vitrine table de conservation	7 776,87	7 776,87	21/12/2009	10	777,00	6 216,00	1 560,87	783,87
2188	3937	Matériel Audio MAL	23 486,81	23 486,81	21/12/2009	10	2 348,00	18 784,00	4 702,81	2 354,81
2188	3940	Vitrines centrales modèle H11	116 938,90	116 938,90	21/12/2009	10	9 777,00	78 216,00	38 722,90	28 945,90
2188	3942	Aspirateur eau/poussière VACUM AT 22T+FIXOMAT 66CM	2 375,81	2 375,81	23/12/2009	10	237,00	1 896,00	479,81	242,81
2188	3951	Mange debout plateau stratifié chêne	1 756,92	1 756,92	30/12/2009	10	175,00	1 400,00	356,92	181,92
2188	3963	Enrouleur tapis 5M Mat L. Macault	1 132,61	1 132,61	05/02/2010	10	113,00	791,00	341,61	228,61
2188	3997	Sèche linge Faure MAL	454,99	454,99	24/03/2010	1	0,00	454,99	0,00	0,00
2188	3998	8 Isoloirs standard acier pour handicapés	1 902,11	1 902,11	24/03/2010	10	190,00	1 330,00	572,11	382,11
2188	4028	elais TKR 751 Kenwood	4 267,09	4 267,09	21/04/2009	10	426,00	3 408,00	859,09	433,09
2188	4030	Panneaux avec écussons Ville de Laon	3 199,25	3 199,25	17/12/2009	10	319,00	2 552,00	647,25	328,25
2188	4031	Chaise +cendriers béton+ table Palais des Sports	3 997,03	3 997,03	17/12/2009	10	213,00	1 704,00	2 293,03	2 080,03
2188	4032	Vitrine table de conservation	7 776,87	7 776,87	18/12/2009	10	777,00	6 216,00	1 560,87	783,87
2188	4111	Lave linge Electrolux 10.5Kg lingerie	8 087,52	8 087,52	28/05/2010	10	808,00	5 656,00	2 431,52	1 623,52
2188	4152	Rideau occultant a motif dortoir divers maternelle	2 637,18	2 637,18	23/06/2010	15	175,00	1 225,00	1 412,18	1 237,18
2188	4161	But de football sénior + filet Levindrey terrain 4	3 958,64	3 958,64	09/07/2010	12	329,00	2 303,00	1 655,64	1 326,64
2188	4175	Sono portable YAMAHA	1 680,00	1 680,00	30/07/2010	10	150,00	1 230,00	450,00	300,00
2188	4286	Objectif, trepied, sac + kit nettoyage App Photo	1 653,70	1 653,70	13/10/2010	10	165,00	1 155,00	498,70	333,70
2188	4294	Matériel scénique : projecteur, lampe théâtre, Mal	4 227,86	4 227,86	20/10/2010	10	422,00	2 954,00	1 273,86	851,86
2188	4309	Armoire réfrigérée inox Foster FXT 1351A 1400l	3 197,45	3 197,45	05/11/2010	12	266,00	1 862,00	1 335,45	1 069,45
2188	4313	30 Barrières plastiques bleue ou jaune	4 103,60	4 103,60	05/11/2010	10	410,00	2 870,00	1 233,60	823,60
2188	4332	Coffre fort Acial alu a clé ignifugé Rex	2 346,85	2 346,85	26/11/2010	10	234,00	1 638,00	708,85	474,85
2188	4335	Rideaux dortoir Maternelle ARDON	1 764,10	1 764,10	26/11/2010	10	176,00	1 232,00	532,10	356,10
2188	4336	Stores Maternelle Moulin ROUX	2 000,00	2 000,00	26/11/2010	10	200,00	1 400,00	600,00	400,00
2188	4350	Plateaux roulant, tapis, diable, vitrine Stade	2 758,53	2 758,53	01/12/2010	10	275,00	1 925,00	833,53	558,53
2188	4351	Stores enrouleurs interieurs Mat moulin Roux	3 151,75	3 151,75	01/12/2010	10	315,00	2 205,00	946,75	631,75
2188	4382	Projecteur strip Blinder 75W grand theatre Mal	1 900,01	1 900,01	20/12/2010	10	190,00	1 330,00	570,01	380,01
2188	4387	Toile jersey pour tapis de Gym barre asymetrique	3 865,24	3 865,24	21/12/2010	10	386,00	2 702,00	1 163,24	777,24
2188	4394	2 mats téléscopiques avec voiles ville + sportive	1 007,03	1 007,03	23/12/2010	10	100,00	700,00	307,03	207,03
2188	4411	Trepied manfrotto appareil photo	212,90	212,90	02/02/2011	1	0,00	212,90	0,00	0,00
2188	4412	Aire de jeu place Jacques Prevert	17 737,13	17 737,13	02/02/2011	10	1 773,00	10 638,00	7 099,13	5 326,13
2188	4430	Appareil Photo PENTAX MAL	1 296,69	1 296,69	23/02/2011	1	0,00	1 296,69	0,00	0,00
2188	4431	FAC. Achat d'une pyramide de cordes -Place J.Preve	207,70	207,70	23/02/2011	1	0,00	207,70	0,00	0,00
2188	4437	Appareil photo numérique pour accueil de Loisirs	129,00	129,00	16/03/2011	1	0,00	0,00	129,00	129,00
2188	4442	Téléviseur Philips / Cabinet du Maire	403,90	403,90	30/03/2011	1	0,00	403,90	0,00	0,00
2188	4448	10 urnes Firticlass 1200 bulletins avec compteurs	1 889,68	1 889,68	01/04/2011	10	188,00	1 128,00	761,68	573,68
2188	4449	Isoloir pour handicapé	236,81	236,81	01/04/2011	1	0,00	236,81	0,00	0,00
2188	4456	Disque dur externe 2.5 1 TO pour MAC	238,00	238,00	06/04/2011	1	0,00	238,00	0,00	0,00
2188	4474	Vidéo projecteur SANYO PLV Z800 CLT	1 195,00	1 195,00	15/04/2011	1	0,00	1 195,00	0,00	0,00
2188	4476	Bouilloire MOULINEX et cafetière thermo SEB	93,90	93,90	15/04/2011	1	0,00	93,90	0,00	0,00
2188	4485	Mixer DYNAMIC PMDH250 / Cuisine centrale	400,66	400,66	29/04/2011	1	0,00	400,66	0,00	0,00
2188	4486	Stérilisateur 20 couteaux / Cuisine centrale	209,30	209,30	29/04/2011	1	0,00	209,30	0,00	0,00
2188	4489	Lave vaisselle DIHR / Basselet	3 845,86	3 845,86	06/05/2011	12	320,00	1 920,00	1 925,86	1 605,86
2188	4491	Appareil photo samsung -culture	249,80	249,80	06/05/2011	1	0,00	249,80	0,00	0,00
2188	4495	Marche pied / Service Mécanique	110,03	110,03	11/05/2011	1	0,00	110,03	0,00	0,00
2188	4498	Planches abdominales et haltères	4 667,87	4 667,87	18/05/2011	10	466,00	2 796,00	1 871,87	1 405,87

2188	4500	Aspirateur eau poussière et marche pied	502,32	502,32	18/05/2011	1	0,00	502,32	0,00	0,00
2188	4504	Plastifieuse A3 MARS	77,00	77,00	20/05/2011	1	0,00	77,00	0,00	0,00
2188	4505	Vélo 2 roues maternelle Anatole France	165,00	165,00	20/05/2011	1	0,00	165,00	0,00	0,00
2188	4506	Tricycle et trotinette maternelle Anatole France	704,99	704,99	20/05/2011	1	0,00	704,99	0,00	0,00
2188	4509	Aspirateur YES PRO N et aspirateur micro	647,44	647,44	20/05/2011	1	0,00	647,44	0,00	0,00
2188	4514	Nattes ou tapis de gym maternelle Louise Macault	400,00	400,00	25/05/2011	1	0,00	400,00	0,00	0,00
2188	4525	Marche pied 2 marches anti dérapante	25,50	25,50	01/06/2011	1	0,00	25,50	0,00	0,00
2188	4531	Poteaux alu match pro volley + chariot armoire	3 706,00	3 706,00	01/06/2011	12	308,00	1 848,00	1 858,00	1 550,00
2188	4551	Lave-linge Siemens 8KG	998,52	998,52	10/06/2011	1	0,00	998,52	0,00	0,00
2188	4554	Chevalet conférence avec bloc / Elém La Fontaine	90,84	90,84	17/06/2011	1	0,00	90,84	0,00	0,00
2188	4555	3 aspirateurs poussière GM 80 NILFISK / Restaurant	1 231,40	1 231,40	17/06/2011	1	0,00	1 231,40	0,00	0,00
2188	4556	Escabeau compact isolant 5 marches	190,07	190,07	17/06/2011	1	0,00	190,07	0,00	0,00
2188	4564	Lave-linge LLF FL1469 1400TR 6KG	349,00	349,00	24/06/2011	1	0,00	349,00	0,00	0,00
2188	4565	2 réfrigérateurs SABA	358,00	358,00	24/06/2011	1	0,00	358,00	0,00	0,00
2188	4569	Trotinette petit modèle ALSH	840,90	840,90	29/06/2011	1	0,00	840,90	0,00	0,00
2188	4570	Machine à coudre BROTHER INNOVIS 10	339,00	339,00	29/06/2011	1	0,00	339,00	0,00	0,00
2188	4578	Stores enrouleurs maternelle Moulin Roux	1 063,34	1 063,34	01/07/2011	1	0,00	1 063,34	0,00	0,00
2188	4581	Chariot roul pratic com	87,42	87,42	01/07/2011	1	0,00	87,42	0,00	0,00
2188	4583	Batterie appareil photo NP BG1 et clé USB	124,00	124,00	06/07/2011	1	0,00	124,00	0,00	0,00
2188	4586	Rayonnage mi-lourd GALVASTAR GV3	870,87	870,87	06/07/2011	1	0,00	870,87	0,00	0,00
2188	4588	Lave vaisselle / Office La Fontaine	4 288,14	4 288,14	08/07/2011	10	428,00	2 568,00	1 720,14	1 292,14
2188	4593	Pupitre pliable Cristal et pupitre Lutrín	846,77	846,77	15/07/2011	1	0,00	846,77	0,00	0,00
2188	4594	Store fenêtre	38,67	38,67	20/07/2011	1	0,00	38,67	0,00	0,00
2188	4606	Rayonnage mi lourd / Service électricité	822,91	822,91	29/07/2011	1	0,00	822,91	0,00	0,00
2188	4611	Vitrine affichage / Elémentaire La Fontaine	588,36	588,36	03/08/2011	1	0,00	588,36	0,00	0,00
2188	4612	Monobrosse WETROX MONOMATIC LS	3 348,80	3 348,80	03/08/2011	10	334,00	2 004,00	1 344,80	1 010,80
2188	4622	Appareil photo numérique	99,00	99,00	17/08/2011	1	0,00	99,00	0,00	0,00
2188	4633	Cendrier sur pied totem	470,15	470,15	26/08/2011	1	0,00	470,15	0,00	0,00
2188	4634	Machine à tracer électrique couleur inox	2 289,00	2 289,00	31/08/2011	10	228,00	1 368,00	921,00	693,00
2188	4639	Sonorisation terrain de rugby	4 691,31	4 691,31	31/08/2011	10	469,00	2 814,00	1 877,31	1 408,31
2188	4659	Vitrine cloche sur socle sur mesure L600 P600 H160	2 128,88	2 128,88	28/09/2011	10	212,00	1 272,00	856,88	644,88
2188	4660	Ecran rétroprojecteur sur pied 180 X 180MM	202,12	202,12	28/09/2011	1	0,00	202,12	0,00	0,00
2188	4669	Poteau dérouleur TWIN 4M NOIR	1 017,80	1 017,80	30/09/2011	1	0,00	1 017,80	0,00	0,00
2188	4670	Climatiseurs mobiles KING HOME	478,00	478,00	30/09/2011	1	0,00	478,00	0,00	0,00
2188	4673	Films de protection intérieurs / Mat Macault	669,76	669,76	30/09/2011	1	0,00	669,76	0,00	0,00
2188	4674	Rideaux protection solaire / Elémentaire Breuil	907,76	907,76	30/09/2011	1	0,00	907,76	0,00	0,00
2188	4675	Crédence en inox 19MM	569,36	569,36	30/09/2011	1	0,00	569,36	0,00	0,00
2188	4684	Châssis d'insolation plaques DUPLIPHOT	2 033,20	2 033,20	07/10/2011	10	203,00	1 218,00	815,20	612,20
2188	4714	Chargeur TASKI SWINGO	1 588,08	1 588,08	17/02/2011	10	158,00	948,00	640,08	482,08
2188	4730	Module passerelle avec hublot crèche	789,84	789,84	19/10/2011	1	0,00	789,84	0,00	0,00
2188	4731	Rideaux occultants et stores / Mat. Anatole France	2 046,36	2 046,36	19/10/2011	10	204,00	1 224,00	822,36	618,36
2188	4750	2 caisses à outils pour électricien	259,29	259,29	09/11/2011	10	25,00	150,00	109,29	84,29
2188	4753	Vidéoprojecteur 2800 LUMENS / Elém. La Fontaine	747,50	747,50	16/11/2011	1	0,00	747,50	0,00	0,00
2188	4754	Perceuse percussion 14,4V SIR	500,73	500,73	16/11/2011	1	0,00	500,73	0,00	0,00
2188	4758	2 trotinettes H.70CM bleu / Maternelle Kergomard	258,00	258,00	16/11/2011	1	0,00	258,00	0,00	0,00
2188	4759	4 Fauteuils COSY Cuir + 15 chaises grises /MAL	301,97	301,97	16/11/2011	1	0,00	301,97	0,00	0,00
2188	4774	Sèche linge MIELE T8722 / Crèche collective	999,00	999,00	16/11/2011	1	0,00	999,00	0,00	0,00
2188	4813	Escabeau / Gérontologie	272,69	272,69	09/12/2011	1	0,00	272,69	0,00	0,00
2188	4814	Poussette double / Pôle petite enfance	299,53	299,53	09/12/2011	1	0,00	299,53	0,00	0,00
2188	4817	Débroussailluse thermique - CTM	508,30	508,30	09/12/2011	10	51,00	306,00	202,30	151,30
2188	4819	Meuleuse	219,45	219,45	09/12/2011	1	0,00	219,45	0,00	0,00
2188	4824	Poste CD / Elémentaire Ile de France	95,00	95,00	14/12/2011	1	0,00	95,00	0,00	0,00

2188	4833	Poteau de badminton	2 949,34	2 949,34	16/12/2011	10	294,00	1 764,00	1 185,34	891,34
2188	4837	Store / CTM Bureau Electricité	322,92	322,92	16/12/2011	1	0,00	322,92	0,00	0,00
2188	4838	Matériel de cuisine / Basselet	462,83	462,83	16/12/2011	1	0,00	462,83	0,00	0,00
2188	4842	Ampli Roland / MAL	439,00	439,00	16/12/2011	1	0,00	439,00	0,00	0,00
2188	4843	Instruments de musique - Option théâtre Claudel -	360,94	360,94	16/12/2011	1	0,00	360,94	0,00	0,00
2188	4844	Système HK Lucas Max	3 104,82	3 104,82	20/12/2011	10	310,00	1 860,00	1 244,82	934,82
2188	4848	Balai à gazon Traine Champenois Pro 120	1 798,19	1 798,19	20/12/2011	10	179,00	1 074,00	724,19	545,19
2188	4849	Sonorisation préau / Maternelle Ile de France	913,74	913,74	20/12/2011	1	0,00	913,74	0,00	0,00
2188	4855	Rideau pour loge	61,63	61,63	20/12/2011	1	0,00	61,63	0,00	0,00
2188	4856	Porteur 3 routes + trottinette	712,89	712,89	20/12/2011	1	0,00	712,89	0,00	0,00
2188	4863	Table élévatrice modulaire pour entretien tondeuse	4 879,68	4 879,68	21/12/2011	10	487,00	2 922,00	1 957,68	1 470,68
2188	4865	Jeux pour aire de jeu Curtil	2 162,37	2 162,37	21/12/2011	10	216,00	1 296,00	866,37	650,37
2188	4866	Jeux pour aire de jeux diverses rues	15 843,12	15 843,12	21/12/2011	10	663,00	3 978,00	11 865,12	11 202,12
2188	4869	Poste CD / Restauration scolaire	949,99	949,99	23/12/2011	1	0,00	949,99	0,00	0,00
2188	4870	Stores à enrroulement / Petite enfance Marquette Fr	3 542,55	3 542,55	23/12/2011	10	354,00	2 124,00	1 418,55	1 064,55
2188	4871	Autovalieuse BD 43/40 W BP PACK KARCHER	5 866,38	5 866,38	30/12/2011	10	586,00	3 516,00	2 350,38	1 764,38
2188	4872	Sonorisation mobile / Relations Publiques	2 648,01	2 648,01	30/12/2011	10	264,00	1 584,00	1 064,01	800,01
2188	4876	Vitrine d'exposition grand format	575,25	575,25	30/12/2011	1	0,00	575,25	0,00	0,00
2188	4888	Store d'occulation / Service Reprographie	415,01	415,01	02/02/2012	1	0,00	415,01	0,00	0,00
2188	4892	Chariot fleuriste type Q	612,47	612,47	21/12/2011	1	0,00	612,47	0,00	0,00
2188	4893	Divers outillages	827,50	827,50	12/12/2011	1	0,00	827,50	0,00	0,00
2188	4894	Sélection de 41 outils isolés réf 2187C VSE	2 644,69	2 644,69	12/12/2011	10	264,00	1 584,00	1 060,69	796,69
2188	4916	Système + cartes chauffeurs pour conduites PL	1 133,48	1 133,48	10/02/2012	10	113,00	565,00	568,48	455,48
2188	4921	10 urnes 6 faces transparentes 1200B	2 199,98	2 199,98	22/02/2012	10	219,00	1 095,00	1 104,98	885,98
2188	4924	2 appareils photo PANASONIC FS16 rouge 14MP voirie	187,98	187,98	22/02/2012	1	0,00	187,98	0,00	0,00
2188	4945	Cocotte minute / Crèche collective	169,00	169,00	16/03/2012	1	0,00	169,00	0,00	0,00
2188	4966	Poste CD/MP3/USB	79,00	79,00	11/04/2012	1	0,00	79,00	0,00	0,00
2188	4967	Massicot / Elémentaire Champfleury	85,00	85,00	11/04/2012	1	0,00	85,00	0,00	0,00
2188	4968	Poste CD / Elémentaire Champfleury	95,00	95,00	11/04/2012	1	0,00	95,00	0,00	0,00
2188	4969	Appareil photo CANON EOS 60D+18-55 IS+Tamron 70-300 DI+Sa	1 369,70	1 369,70	11/04/2012	1	0,00	1 369,70	0,00	0,00
2188	4970	Autoradio CD 6400B / C3 Picasso BY-339-VY	225,20	225,20	11/04/2012	1	0,00	225,20	0,00	0,00
2188	4973	Machine emportées pièces géantes + cassettes	388,80	388,80	18/04/2012	1	0,00	388,80	0,00	0,00
2188	4983	Rideaux occultant dortoir / Kergomard	1 230,74	1 230,74	27/04/2012	1	0,00	1 230,74	0,00	0,00
2188	4984	Rideaux dortoir / Champfleury	357,60	357,60	27/04/2012	1	0,00	357,60	0,00	0,00
2188	4988	Tourniquet J2400 / Aire de jeux	2 030,09	2 030,09	04/05/2012	10	203,00	1 015,00	1 015,09	812,09
2188	4999	Estrades juge 8 marchés	1 931,21	1 931,21	16/05/2012	10	193,00	965,00	966,21	773,21
2188	5014	Aspirateur à déchets urbains GLUTTON électrique 2211	16 528,07	16 528,07	23/05/2012	10	1 652,00	8 260,00	8 268,07	6 616,07
2188	5016	2 chevaux sur ressort à lame promenade citadelle	1 874,93	1 874,93	23/05/2012	10	187,00	935,00	939,93	752,93
2188	5018	8 stores film protection solaire / Mat. Moulin Rou	818,59	818,59	23/05/2012	1	0,00	818,59	0,00	0,00
2188	5019	Vélos porteurs type tricycle / Mat. Louise Macaul	1 424,00	1 424,00	25/05/2012	1	0,00	1 424,00	0,00	0,00
2188	5032	Batterie microproce clavier panneau affichage/Spo	820,46	820,46	06/06/2012	1	0,00	820,46	0,00	0,00
2188	5044	Mini cabane de trappeur avec banc et plancher	977,43	977,43	08/06/2012	1	0,00	977,43	0,00	0,00
2188	5045	Mesureur d'épaisseur de verre muti vitage	289,10	289,10	08/06/2012	1	0,00	289,10	0,00	0,00
2188	5056	Glacières électriques 32 L	319,20	319,20	13/06/2012	1	0,00	319,20	0,00	0,00
2188	5060	Matériel de sonorisation pour la salle Coubertin	7 388,29	7 388,29	15/06/2012	10	738,00	3 690,00	3 698,29	2 960,29
2188	5061	Vitrine extérieur fond métal 12xA4 / Palais des sp	684,21	684,21	15/06/2012	1	0,00	684,21	0,00	0,00
2188	5072	Destructeur document / Elémentaire Ardon	79,00	79,00	27/06/2012	1	0,00	79,00	0,00	0,00
2188	5073	Panneau de score salle Mermoz	2 377,65	2 377,65	27/06/2012	10	237,00	1 185,00	1 192,65	955,65
2188	5074	Poste CD mp3 usb Philips noir / Elém. Breuil	95,00	95,00	27/06/2012	1	0,00	95,00	0,00	0,00
2188	5079	But de foot alu A11 et but acier glava A7	7 155,40	7 155,40	27/06/2012	12	596,00	2 980,00	4 175,40	3 579,40
2188	5089	Fabrication panneau photofs / Mat. Louise Macault	633,88	633,88	06/07/2012	1	0,00	633,88	0,00	0,00
2188	5109	98 tapis de judo standard jaune et bleu	8 028,75	8 028,75	18/07/2012	12	669,00	3 345,00	4 683,75	4 014,75

2188	5112	Stores alu 25MM / Bureaux CTM	431,51	431,51	18/07/2012	1	0,00	431,51	0,00	0,00
2188	5121	Aspirateur eau et poussière aéro 20.01	221,04	221,04	03/08/2012	1	0,00	221,04	0,00	0,00
2188	5124	Divers équipements Maison Marc Sangnier-Viqot	2 270,42	2 270,42	08/08/2012	12	189,00	945,00	1 325,42	1 136,42
2188	5126	Cafetière halte	19,00	19,00	10/08/2012	1	0,00	19,00	0,00	0,00
2188	5146	Lave vaisselle WINTERHALTER GS 501 / Office Breuil	5 679,35	5 679,35	29/08/2012	12	473,00	2 365,00	3 314,35	2 841,35
2188	5147	Lave vaisselle WINTERHALTER GS 501 / Ile de France	5 679,35	5 679,35	29/08/2012	12	473,00	2 365,00	3 314,35	2 841,35
2188	5151	Banc à lombaires inclinable	984,91	984,91	05/09/2012	1	0,00	984,91	0,00	0,00
2188	5155	Vitrine stade	2 908,67	2 908,67	05/09/2012	10	290,00	1 450,00	1 458,67	1 168,67
2188	5158	Titreuse Brother PT3600 avec adaptateur / Culture	382,72	382,72	07/09/2012	1	0,00	382,72	0,00	0,00
2188	5162	Stores / Maternelle Hélène Boucher	98,58	98,58	12/09/2012	1	0,00	98,58	0,00	0,00
2188	5176	Fer à repasser PHILIPS GC4845/02 + table néo	133,00	133,00	19/09/2012	1	0,00	133,00	0,00	0,00
2188	5181	Armoire frigorifique Eurochef GPI65 / Champfleury	2 843,47	2 843,47	26/09/2012	12	236,00	1 180,00	1 663,47	1 427,47
2188	5189	Coffre fort Secure Safe Trend 1 TI-32E / MAL	1 264,18	1 264,18	28/09/2012	1	0,00	1 264,18	0,00	0,00
2188	5207	Ecran rétro / Elémentaire St Exupéry	83,00	83,00	09/10/2012	1	0,00	83,00	0,00	0,00
2188	5208	Poste CD / Elémentaire Saint Exupéry	95,00	95,00	09/10/2012	1	0,00	95,00	0,00	0,00
2188	5213	Vidéo projecteur EPSON + Ecran ENSPR / Ile de Fran	750,60	750,60	12/10/2012	1	0,00	750,60	0,00	0,00
2188	5214	Sonorisation portable et pied pliant pour micro	782,10	782,10	17/10/2012	1	0,00	782,10	0,00	0,00
2188	5215	Tente patrouille Noirmoutier 8	385,00	385,00	17/10/2012	1	0,00	385,00	0,00	0,00
2188	5217	Ecran ORAY BUTTERFLY (7160838R(SVL))	361,19	361,19	17/10/2012	1	0,00	361,19	0,00	0,00
2188	5218	Ecran sur pied ORAY C.BM D.15	75,95	75,95	17/10/2012	1	0,00	75,95	0,00	0,00
2188	5251	4 chariots de transport pour podium	1 733,00	1 733,00	07/11/2012	10	173,00	865,00	868,00	695,00
2188	5253	Aspirateur TASKI VACUMANT 44T NU eau et poussières	1 207,96	1 207,96	07/11/2012	1	0,00	1 207,96	0,00	0,00
2188	5254	Appareil photo FUJIFILM T350 14MP FRBAS	124,91	124,91	07/11/2012	1	0,00	124,91	0,00	0,00
2188	5256	Appareil LUMIX FT 30-140 12M PIXEL / Carrière	359,10	359,10	16/11/2012	1	0,00	359,10	0,00	0,00
2188	5259	Plastifieuse A3 LUNAR / Mat. Hélène Boucher	53,00	53,00	16/11/2012	1	0,00	53,00	0,00	0,00
2188	5260	Aspirateur KARCHER NT35/1 ECO 1380W 35L	415,18	415,18	16/11/2012	1	0,00	415,18	0,00	0,00
2188	5270	Tricycle + vélos + trottinettes / Mat. Saint Exupé	1 619,00	1 619,00	16/11/2012	10	161,00	805,00	814,00	653,00
2188	5273	Développe inclinés avec cale pied musculation	939,16	939,16	21/11/2012	12	78,00	390,00	549,16	471,16
2188	5281	Plastifieuse A3 LUNAR / Elémentaire St Exupéry	53,00	53,00	21/11/2012	1	0,00	53,00	0,00	0,00
2188	5283	Pome pour réparation ROTOWASH / MAL	370,18	370,18	21/11/2012	1	0,00	370,18	0,00	0,00
2188	5285	Aspirateur poussière GM 80 GMP Standard	1 431,61	1 431,61	23/11/2012	10	143,00	715,00	716,61	573,61
2188	5341	Enregistreur de température / CCAS	98,67	98,67	31/12/2011	1	0,00	98,67	0,00	0,00
2188	5342	Lave vaisselle à capot / CCAS	885,04	885,04	31/12/2011	10	0,00	885,04	0,00	0,00
2188	5343	Boîtes aux lettres / CCAS	520,02	520,02	31/12/2011	10	0,00	520,02	0,00	0,00
2188	5344	Groupe frigorifique / CCAS	632,17	632,17	31/12/2011	10	0,00	632,17	0,00	0,00
2188	5345	2 Réfrigérateurs-ccas	77,40	77,40	31/12/2011	1	0,00	77,40	0,00	0,00
2188	5347	Climatiseur mobile/ CCAS	473,63	473,63	31/12/2011	10	0,00	473,63	0,00	0,00
2188	5348	Congélateur CC1101 / CCAS	45,04	45,04	31/12/2011	1	0,00	45,04	0,00	0,00
2188	5349	2 Réfrigérateurs / CCAS	77,40	77,40	31/12/2011	1	0,00	77,40	0,00	0,00
2188	5350	Lave linge - Chariot inox / CCAS	1 255,32	1 255,32	31/12/2011	10	0,00	1 255,32	0,00	0,00
2188	5351	Extincteurs silice 2000 / CCAS	222,73	222,73	31/12/2011	1	0,00	222,73	0,00	0,00
2188	5352	Matériel divers / CCAS	978,33	978,33	31/12/2011	10	0,00	978,33	0,00	0,00
2188	5353	Fourniture et pose d'une plonge / CCAS	1 303,27	1 303,27	31/12/2011	10	0,00	1 303,27	0,00	0,00
2188	5354	Réfection de 65 Chaises / CCAS	1 801,40	1 801,40	31/12/2011	10	0,00	1 801,40	0,00	0,00
2188	5355	Mobilier et gros Matériel / CCAS	5 874,26	5 874,26	31/12/2011	10	300,00	5 574,26	300,00	0,00
2188	5356	Mise en conformité incendie / CCAS	444,52	444,52	31/12/2011	1	0,00	444,52	0,00	0,00
2188	5357	Petit Matériel de Cuisine / CCAS	1 072,99	1 072,99	31/12/2011	10	0,00	1 072,99	0,00	0,00
2188	5358	Fontaine à eau / CCAS	617,12	617,12	31/12/2011	1	0,00	617,12	0,00	0,00
2188	5359	Mono Brosse / CCAS	879,06	879,06	31/12/2011	1	0,00	879,06	0,00	0,00
2188	5360	Climatiseur Pur Line / CCAS	595,60	595,60	31/12/2011	1	0,00	595,60	0,00	0,00
2188	5361	Transformation receprio TV SAT / CCAS	914,28	914,28	31/12/2011	10	0,00	914,28	0,00	0,00
2188	5363	Chariot Fond de presse / CCAS	549,20	549,20	31/12/2011	1	0,00	549,20	0,00	0,00

2188	5364	Matériel de cuisine - Saladier / CCAS	490,84	490,84	31/12/2011	1	0,00	490,84	0,00	0,00
2188	5365	Sono Kit Chargeur Micro / CCAS	1 271,27	1 271,27	31/12/2011	10	127,00	1 035,10	236,17	109,17
2188	5366	Armoire froide positive / CCAS	1 489,37	1 489,37	31/12/2011	10	209,29	1 280,08	209,29	0,00
2188	5367	Vaisselle et matériel de cuisine / CCAS	925,98	925,98	31/12/2011	1	0,00	925,98	0,00	0,00
2188	5368	Bahut sans porte / CCAS	2 226,95	2 226,95	31/12/2011	10	318,11	1 908,84	318,11	0,00
2188	5369	Pressoir Mécanique d80 477 / CCAS	1 196,35	1 196,35	31/12/2011	10	170,89	1 025,46	170,89	0,00
2188	5370	TV LCD 117/119 CM Samsung / CCAS	964,00	964,00	31/12/2011	1	0,00	964,00	0,00	0,00
2188	5371	Four vapeur / CCAS	6 753,87	6 753,87	31/12/2011	10	844,24	5 065,44	1 688,43	844,19
2188	5372	Armoire réfrigérée 1 porte 630 / CCAS	2 276,22	2 276,22	31/12/2011	10	284,53	1 707,18	569,04	284,51
2188	5373	Poussette double protection - CCAS	1 474,08	1 474,08	31/12/2011	10	184,00	1 105,30	368,78	184,78
2188	5374	Porteur mistral - Tricycle / CCAS	476,08	476,08	31/12/2011	1	0,00	476,08	0,00	0,00
2188	5375	Tapis d'évolution petit coussin / CCAS	832,96	832,96	31/12/2011	1	0,00	832,96	0,00	0,00
2188	5376	Poussette triple "Domino" / CCAS	478,32	478,32	31/12/2011	1	0,00	478,32	0,00	0,00
2188	5377	Cuisinière - Meuble evier / CCAS	664,02	664,02	31/12/2011	1	0,00	664,02	0,00	0,00
2188	5378	Chariot inox renforcé / CCAS	450,66	450,66	31/12/2011	1	0,00	450,66	0,00	0,00
2188	5379	Sèche linge à condensation / CCAS	635,35	635,35	31/12/2011	1	0,00	635,35	0,00	0,00
2188	5380	Machine à laver Bosh + Fer à repasser / CCAS	899,10	899,10	31/12/2011	1	0,00	899,10	0,00	0,00
2188	5381	Armoire Micro Metal Electrifiée / CCAS	532,82	532,82	31/12/2011	1	0,00	532,82	0,00	0,00
2188	5382	Barrières - Mirrors / CCAS	984,91	984,91	31/12/2011	1	0,00	984,91	0,00	0,00
2188	5383	Sèche linge Bosch / CCAS	810,00	810,00	31/12/2011	1	0,00	810,00	0,00	0,00
2188	5384	Coffre fort / CCAS	106,78	106,78	31/12/2011	1	0,00	106,78	0,00	0,00
2188	5387	Moquette + rouleau / Boulodrome	8 517,55	8 517,55	05/12/2012	10	851,00	4 255,00	4 262,55	3 411,55
2188	5388	Sèche linge Electrilux selectra T4250	6 276,46	6 276,46	05/12/2012	10	627,00	3 135,00	3 141,46	2 514,46
2188	5390	Micro onde / 9 offices	1 474,67	1 474,67	05/12/2012	1	0,00	1 474,67	0,00	0,00
2188	5396	Appareils photos / Elémentaire Louise Macault	198,00	198,00	05/12/2012	1	0,00	198,00	0,00	0,00
2188	5397	Escabeau 6 marches	62,89	62,89	05/12/2012	1	0,00	62,89	0,00	0,00
2188	5401	Poste CD / Maternelle Vaux	95,00	95,00	05/12/2012	1	0,00	95,00	0,00	0,00
2188	5408	Salle d'activités : Fourniture et pose d'un placard	2 454,67	2 454,67	05/12/2012	10	217,00	1 085,00	1 369,67	1 152,67
2188	5410	Jeu grimpe de lutin / Promenade Citadelle	1 018,99	1 018,99	05/12/2012	1	0,00	1 018,99	0,00	0,00
2188	5411	Appareil photo SONY DSC - W650 SILVER / CTM	135,49	135,49	05/12/2012	1	0,00	135,49	0,00	0,00
2188	5414	Aspirateur poussière GD 1010 - 1200 W	502,32	502,32	07/12/2012	1	0,00	502,32	0,00	0,00
2188	5422	Télémetre TLM 165I portée 60M	114,71	114,71	12/12/2012	1	0,00	114,71	0,00	0,00
2188	5424	Fontaine à eau / Delaunay	1 456,46	1 456,46	12/12/2012	1	0,00	1 456,46	0,00	0,00
2188	5425	Fontaine à eau / Brassens	1 456,46	1 456,46	12/12/2012	1	0,00	1 456,46	0,00	0,00
2188	5426	Fontaine à eau / La Fontaine	1 456,46	1 456,46	12/12/2012	1	0,00	1 456,46	0,00	0,00
2188	5427	Escabeau compact isolant	523,90	523,90	12/12/2012	1	0,00	523,90	0,00	0,00
2188	5430	Détecteur d'humidité	143,46	143,46	12/12/2012	1	0,00	143,46	0,00	0,00
2188	5431	Jeu de 2 poignées de transport	141,13	141,13	12/12/2012	1	0,00	141,13	0,00	0,00
2188	5434	Aire de jeux / Marc Sangnier	15 440,96	15 440,96	14/12/2012	30	514,00	2 570,00	12 870,96	12 356,96
2188	5435	Aire de jeux "L'étoile filante" 45 E RI	1 174,78	1 174,78	14/12/2012	1	0,00	1 174,78	0,00	0,00
2188	5444	But de hand-ball RÉF: S20113	1 962,64	1 962,64	17/12/2012	1	0,00	1 962,64	0,00	0,00
2188	5455	Projecteur PC 1000/1200 W C101 ADB / MAL	2 870,08	2 870,08	19/12/2012	10	287,00	1 435,00	1 435,08	1 148,08
2188	5456	Rondin bascule petit modèle - aire de jeu / Citade	889,60	889,60	19/12/2012	1	0,00	889,60	0,00	0,00
2188	5457	Divers éléments / Laverie	4 066,40	4 066,40	19/12/2012	10	406,00	2 030,00	2 036,40	1 630,40
2188	5459	CL12059201 Chariot ménage multi seaux réf. 390520	344,45	344,45	21/12/2012	1	0,00	344,45	0,00	0,00
2188	5462	Tapis de sol-son chariot de transport / Elem. Maca	1 942,30	1 942,30	26/12/2012	10	194,00	970,00	972,30	778,30
2188	5463	Tracteur KUBOTA ST36 gazon STD 51249	33 966,40	33 966,40	26/12/2012	10	3 396,00	16 980,00	16 986,40	13 590,40
2188	5466	Stores Venibaie / Halte	1 210,34	1 210,34	31/12/2012	1	0,00	1 210,34	0,00	0,00
2188	5476	Lave vaisselle / Salle Gothique	8 870,10	8 870,10	23/01/2013	10	887,00	3 548,00	5 322,10	4 435,10
2188	5477	Chariot + vestiaire + pied métal	2 236,52	2 236,52	18/01/2013	10	223,00	892,00	1 344,52	1 121,52
2188	5483	Vitrine table "visibilité totale" version standard	4 255,37	4 255,37	30/01/2013	10	425,00	1 700,00	2 555,37	2 130,37
2188	5510	Glutton Electric 2211 S/N 123034768184	13 890,82	13 890,82	13/03/2013	10	1 389,00	5 556,00	8 334,82	6 945,82

2188	5511	2 chariots équipés / Restaurant scolaire	984,55	984,55	13/03/2013	1	0,00	984,55	0,00	0,00
2188	5515	Escalier pliable / Crèche collective	248,77	248,77	15/03/2013	1	0,00	248,77	0,00	0,00
2188	5516	Le criquet composé de 10 assises rondes + 1 pouf	1 140,98	1 140,98	15/03/2013	1	0,00	1 140,98	0,00	0,00
2188	5519	Lecteur DVD Blu-Ray et accessoires / MAL	168,18	168,18	20/03/2013	1	0,00	168,18	0,00	0,00
2188	5524	Tables pliantes	3 126,99	3 126,99	19/02/2013	10	312,00	1 248,00	1 878,99	1 566,99
2188	5527	Machine emporte-pièce / Maternelle Cité	260,00	260,00	10/04/2013	1	0,00	260,00	0,00	0,00
2188	5528	Radio CD / Maternelle Cité	98,00	98,00	22/03/2013	1	0,00	98,00	0,00	0,00
2188	5542	Vidéo projecteur / Maternelle Louise Macaut	873,08	873,08	03/04/2013	1	0,00	873,08	0,00	0,00
2188	5543	Vidéo projecteur réseau ECL / Maternelle La Fontai	477,60	477,60	25/03/2013	1	0,00	477,60	0,00	0,00
2188	5544	Vélos / Maternelle Cité	1 134,00	1 134,00	03/04/2013	1	0,00	1 134,00	0,00	0,00
2188	5549	Cafetière	26,90	26,90	23/04/2012	1	0,00	26,90	0,00	0,00
2188	5550	Vitrine affichage / Élémentaire La Fontaine	529,92	529,92	22/03/2012	1	0,00	529,92	0,00	0,00
2188	5555	Nattes de gym	198,00	198,00	10/04/2013	1	0,00	198,00	0,00	0,00
2188	5556	Ecran mural et rétroprojecteur / Primaire Ardon	99,81	99,81	10/04/2013	1	0,00	99,81	0,00	0,00
2188	5570	Disque dur / DDS	64,99	64,99	17/04/2013	1	0,00	64,99	0,00	0,00
2188	5571	Cafetière MOULINEX / DDS	29,90	29,90	17/04/2013	1	0,00	29,90	0,00	0,00
2188	5573	Paire de buts de foot à 11 transportable Réf SM04N	2 772,33	2 772,33	19/04/2013	12	231,00	924,00	1 848,33	1 617,33
2188	5618	Chariot de ménage / CTM	69,00	69,00	22/05/2013	1	0,00	69,00	0,00	0,00
2188	5620	Matériel de sport / Mat. Anatole France	444,00	444,00	10/04/2013	1	0,00	444,00	0,00	0,00
2188	5621	Matériel de sport / Maternelle Anatole France	673,00	673,00	22/05/2013	1	0,00	673,00	0,00	0,00
2188	5623	Stores lames verticales / DDS	1 489,02	1 489,02	22/05/2013	10	148,00	592,00	897,02	749,02
2188	5632	Ecran mural / Élémentaire St Exupéry	83,00	83,00	29/05/2013	1	0,00	83,00	0,00	0,00
2188	5633	2 chariots équipes / Restaurant scolaire 2013	847,25	847,25	29/05/2013	1	0,00	847,25	0,00	0,00
2188	5634	Mixer plongeant	484,38	484,38	29/05/2013	1	0,00	484,38	0,00	0,00
2188	5635	Armoire frigorifique	4 440,89	4 440,89	29/05/2013	12	370,00	1 480,00	2 960,89	2 590,89
2188	5637	Casque scooter / Police municipale	139,00	139,00	31/05/2013	1	0,00	139,00	0,00	0,00
2188	5640	Appareil photo fuji film	95,39	95,39	31/05/2013	1	0,00	95,39	0,00	0,00
2188	5669	Appareil photo DV 90 noir SAMSUNG	109,80	109,80	14/06/2013	1	0,00	109,80	0,00	0,00
2188	5672	Tente canadienne patrouille	1 241,45	1 241,45	25/06/2013	1	0,00	1 241,45	0,00	0,00
2188	5673	Autolaveuse Bd 40/12 C BP réf. 400180	2 910,99	2 910,99	28/06/2013	10	291,00	1 164,00	1 746,99	1 455,99
2188	5674	Autolaveuse Bd 40/12 C BP réf. 400180	5 876,22	5 876,22	28/06/2013	10	587,00	2 348,00	3 528,22	2 941,22
2188	5675	Plastifieuse / Maternelle Anatole France	112,50	112,50	28/06/2013	1	0,00	112,50	0,00	0,00
2188	5683	But de basket mural / Élémentaire Ile de France	210,16	210,16	03/07/2013	1	0,00	210,16	0,00	0,00
2188	5689	Plastifieuse / Maternelle Saint Exupéry	112,50	112,50	05/07/2013	1	0,00	112,50	0,00	0,00
2188	5692	DG13004501 - Ouvre-lettres / service courrier	1 210,35	1 210,35	05/07/2013	1	0,00	1 210,35	0,00	0,00
2188	5695	Aspirateur / Basselet	587,28	587,28	10/07/2013	1	0,00	587,28	0,00	0,00
2188	5704	Achat de projecteurs et de découpes / MAL	9 026,16	9 026,16	12/07/2013	10	902,00	3 608,00	5 418,16	4 516,16
2188	5705	Décompactage et sablage de 5 terrains de sports	10 536,66	10 536,66	12/07/2013	30	351,00	1 404,00	9 132,66	8 781,66
2188	5711	Micro-onde / Petite enfance	39,00	39,00	24/07/2013	1	0,00	39,00	0,00	0,00
2188	5723	Chariot et friteuse / Basselet	670,96	670,96	02/08/2013	1	0,00	670,96	0,00	0,00
2188	5737	Armoire frigorifique / Restaurant scolaire	2 942,61	2 942,61	09/08/2013	10	294,00	1 176,00	1 766,61	1 472,61
2188	5749	Horloge digitale LINEA 20 / CTM	1 931,54	1 931,54	14/08/2013	10	163,00	652,00	1 279,54	1 116,54
2188	5762	Aspirateur eau/poussière	545,38	545,38	21/08/2013	1	0,00	545,38	0,00	0,00
2188	5771	Poste CD -DDS	69,80	69,80	04/09/2013	1	0,00	69,80	0,00	0,00
2188	5786	Bacs à sable- Maternelle Moulin Roux	307,31	307,31	17/09/2013	1	0,00	307,31	0,00	0,00
2188	5787	Marche pied CTM	108,98	108,98	17/09/2013	1	0,00	108,98	0,00	0,00
2188	5810	Cafetière Crèche Collective	20,00	20,00	27/09/2013	1	0,00	20,00	0,00	0,00
2188	5811	Fournitures et pose aires de jeux	107,64	107,64	27/09/2013	1	0,00	107,64	0,00	0,00
2188	5816	Pare-ballons-Stade	10 745,49	10 745,49	02/10/2013	10	1 074,00	4 296,00	6 449,49	5 375,49
2188	5819	Lampe scurion-Sce des Carrières	775,00	775,00	02/10/2013	1	0,00	775,00	0,00	0,00
2188	5830	Mise en sécurité par système antichute du grand th	34 690,76	34 690,76	04/10/2013	10	3 469,00	13 876,00	20 814,76	17 345,76
2188	5831	Aspirateur poussière GM 80 GMP standart	990,29	990,29	09/10/2013	1	0,00	990,29	0,00	0,00

2188	5835	Enrouleur automatique 25 m tuyau caoutchouc avec s	1 081,66	1 081,66	09/10/2013	1	0,00	1 081,66	0,00	0,00
2188	5844	Projecteur DECSON coaxial 20W,100V	479,95	479,95	11/10/2013	1	0,00	479,95	0,00	0,00
2188	5845	Projecteur DECSON coaxial 20W,100V	479,95	479,95	11/10/2013	1	0,00	479,95	0,00	0,00
2188	5846	Cendriers Salle Gothique-Sangnier -Association	1 112,82	1 112,82	16/10/2013	1	0,00	1 112,82	0,00	0,00
2188	5847	Cendriers pour les salles exterieures	307,13	307,13	16/10/2013	1	0,00	307,13	0,00	0,00
2188	5848	Mixer plongeant	1 198,03	1 198,03	16/10/2013	1	0,00	1 198,03	0,00	0,00
2188	5862	Store de fenetre 150x190	50,50	50,50	18/10/2013	1	0,00	50,50	0,00	0,00
2188	5864	Stores -Antenne Municipale	1 768,00	1 768,00	18/10/2013	10	176,00	704,00	1 064,00	888,00
2188	5866	Relieur semi automatique WIREMATIC 320 COMM	6 637,80	6 637,80	18/10/2013	10	663,00	2 652,00	3 985,80	3 322,80
2188	5878	Blender moulinex LM9001B1	199,00	199,00	25/10/2013	1	0,00	199,00	0,00	0,00
2188	5879	Mini hachoir Kenwood CH250	59,99	59,99	25/10/2013	1	0,00	59,99	0,00	0,00
2188	5880	Marche pied 5 marches center	111,77	111,77	30/10/2013	1	0,00	111,77	0,00	0,00
2188	5883	Chariot avant-train pivotant1000 Kg, roues CC Plat	2 043,01	2 043,01	30/10/2013	10	204,00	816,00	1 227,01	1 023,01
2188	5887	Vitrine table d'exposition réf. TVT120/25	4 154,35	4 154,35	31/10/2013	10	415,00	1 660,00	2 494,35	2 079,35
2188	5904	Vestiaires mobiles Boulodrome	346,17	346,17	08/11/2013	1	0,00	346,17	0,00	0,00
2188	5905	Lit d'appoint	2 370,00	2 370,00	08/11/2013	10	237,00	948,00	1 422,00	1 185,00
2188	5906	Chariot de transport pour table	976,00	976,00	08/11/2013	1	0,00	976,00	0,00	0,00
2188	5909	Téléviseur Basselet	648,20	648,20	08/11/2013	1	0,00	648,20	0,00	0,00
2188	5910	Lave linge Basselet	419,30	419,30	08/11/2013	1	0,00	419,30	0,00	0,00
2188	5919	Divers acquisition pour le Triangle	10 597,76	10 597,76	15/11/2013	10	1 059,00	4 236,00	6 361,76	5 302,76
2188	5920	Ecran retro sur pied Elementaire St Exupery	125,00	125,00	15/11/2013	1	0,00	125,00	0,00	0,00
2188	5930	Stores vénitiens Direction des Solidarités	239,99	239,99	20/11/2013	1	0,00	239,99	0,00	0,00
2188	5937	Vestiaires collectifs multicasiers 2 colonnes 2 ca	2 352,01	2 352,01	20/11/2013	10	235,00	940,00	1 412,01	1 177,01
2188	5940	Fontaine à eau Office Breuil et Champfleury	2 912,92	2 912,92	22/11/2013	10	291,00	1 164,00	1 748,92	1 457,92
2188	5942	Baladeur mémoire flash APPLE -Service Jeunesse	219,00	219,00	22/11/2013	1	0,00	219,00	0,00	0,00
2188	5944	Station d'accueil SONY	139,30	139,30	22/11/2013	1	0,00	139,30	0,00	0,00
2188	5945	Micro dynamique	99,00	99,00	22/11/2013	1	0,00	99,00	0,00	0,00
2188	5963	VTT enfant 20 pouces "Marque Carlos"	480,00	480,00	11/12/2013	1	0,00	480,00	0,00	0,00
2188	5971	Plastifieuse Maternelle Ile de France	112,50	112,50	11/12/2013	1	0,00	112,50	0,00	0,00
2188	5973	Monobrosse ES 330	1 279,72	1 279,72	11/12/2013	1	0,00	1 279,72	0,00	0,00
2188	5978	Micro onde Crèche Collective	79,90	79,90	13/12/2013	1	0,00	79,90	0,00	0,00
2188	5979	Miroir Elémentaire Ile de France	71,37	71,37	13/12/2013	1	0,00	71,37	0,00	0,00
2188	5982	Machine à coudre Références SW80700-7	1 090,00	1 090,00	13/12/2013	1	0,00	1 090,00	0,00	0,00
2188	5986	Toboggan -Haite	129,00	129,00	18/12/2013	1	0,00	129,00	0,00	0,00
2188	5987	Horloge digitale -turbil	1 925,56	1 925,56	18/12/2013	10	192,00	768,00	1 157,56	965,56
2188	6002	Transat + barriere	276,93	276,93	20/12/2013	1	0,00	276,93	0,00	0,00
2188	6003	Poussette double TANGO	175,00	175,00	20/12/2013	1	0,00	175,00	0,00	0,00
2188	6004	Charriots de transport chaises le triangle	1 280,31	1 280,31	20/12/2013	1	0,00	1 280,31	0,00	0,00
2188	6007	Carte chauffeur pour Tachygraphes	126,00	126,00	20/12/2013	1	0,00	126,00	0,00	0,00
2188	6010	Scie à chantourner 150 w réf 3431541132580	142,22	142,22	24/12/2013	1	0,00	142,22	0,00	0,00
2188	6011	Jeu bascule ressort cluby hippo jumpy Square Thira	2 030,81	2 030,81	24/12/2013	10	203,00	812,00	1 218,81	1 015,81
2188	6016	Parc en bois- Crèche familiale	342,00	342,00	24/12/2013	1	0,00	342,00	0,00	0,00
2188	6019	Lecteur CD-Relam	79,00	79,00	27/12/2013	1	0,00	79,00	0,00	0,00
2188	6021	Poubelles à pédale	99,18	99,18	31/12/2013	1	0,00	99,18	0,00	0,00
2188	6023	Fournitures pedagogique Le Triangle	8 638,43	8 638,43	31/12/2013	10	540,00	2 160,00	6 478,43	5 938,43
2188	6039	Cendrier Béton :Marc Sangnier	234,42	234,42	24/01/2014	1	0,00	234,42	0,00	0,00
2188	6042	Chevalet castor	2 261,17	2 261,17	24/01/2014	10	226,00	678,00	1 583,17	1 357,17
2188	6043	Store californien + Rideau coupe feu- Basselet	1 958,21	1 958,21	24/01/2014	10	195,00	585,00	1 373,21	1 178,21
2188	6059	Vitrine table L1200 X P600MM	2 990,00	2 990,00	31/01/2014	10	299,00	897,00	2 093,00	1 794,00
2188	6063	Aire de jeux-square face à l'école Ile de France	30 734,73	30 734,73	05/02/2014	10	3 073,00	9 219,00	21 515,73	18 442,73
2188	6064	Aire de jeux- parc de détente rue des filles	33 399,64	33 399,64	05/02/2014	10	3 340,00	10 020,00	23 379,64	20 039,64
2188	6066	Aire de jeux - Elémentaire Delaunay	23 918,56	23 918,56	05/02/2014	10	2 391,00	7 173,00	16 745,56	14 354,56

2188	6068	Transat et poussette - Le Triangle	176,22	176,22	07/02/2014	1	0,00	176,22	0,00	0,00
2188	6088	Panier de Basket - Elémentaire R. Delaunay	68,40	68,40	19/02/2014	1	0,00	68,40	0,00	0,00
2188	6092	Horloge Murale - Le Triangle	1 712,12	1 712,12	19/02/2014	10	171,00	513,00	1 199,12	1 028,12
2188	6093	Réfrigérateur - Maternelle Anatole France	189,00	189,00	19/02/2014	1	0,00	189,00	0,00	0,00
2188	6094	Monobrosse TRUVOX batterie+ 2 aspirateurs	1 665,60	1 665,60	19/02/2014	10	166,00	498,00	1 167,60	1 001,60
2188	6097	Stores - Mairie annexe	185,00	185,00	21/02/2014	1	0,00	185,00	0,00	0,00
2188	6101	Réfrigérateur - Service SIR	238,99	238,99	26/02/2014	1	0,00	238,99	0,00	0,00
2188	6102	Lave-vaisselle BOSCH sms40m42eu - Les Lutins	429,99	429,99	05/03/2014	1	0,00	429,99	0,00	0,00
2188	6108	Chariots	663,60	663,60	12/03/2014	1	0,00	663,60	0,00	0,00
2188	6109	Chariot de courriers	336,80	336,80	12/03/2014	1	0,00	336,80	0,00	0,00
2188	6126	Plieuse Succion AEROFOLD sur stand	9 914,40	9 914,40	19/03/2014	10	991,00	2 973,00	6 941,40	5 950,40
2188	6136	Porte manteaux double vague - Crèche collective	320,87	320,87	19/03/2014	1	0,00	320,87	0,00	0,00
2188	6146	Aspirateur - Restaurant scolaire	1 022,40	1 022,40	26/03/2014	1	0,00	1 022,40	0,00	0,00
2188	6150	Lave-linge - Sport	289,00	289,00	26/03/2014	1	0,00	289,00	0,00	0,00
2188	6151	Kit sécurité + poubelle à couche - Le Triangle	3 302,41	3 302,41	28/03/2014	10	330,00	990,00	2 312,41	1 982,41
2188	6160	Vidéo projecteur Elémentaire Ardon	518,00	518,00	08/04/2013	1	0,00	518,00	0,00	0,00
2188	6161	Cisaille Elémentaire La Fontaine	325,00	325,00	20/03/2013	1	0,00	325,00	0,00	0,00
2188	6162	Souris Apple filaire	105,77	105,77	12/03/2013	1	0,00	105,77	0,00	0,00
2188	6163	Aspirateur poussière GD 1010 - 1200W - DIAM 32MM	527,44	527,44	28/02/2013	1	0,00	527,44	0,00	0,00
2188	6164	Chariot de séchage GASTRO	885,04	885,04	20/02/2013	1	0,00	885,04	0,00	0,00
2188	6165	Aspirateur poussière GD 1010 - 1200W - DIAM 32MM	1 054,87	1 054,87	18/02/2013	1	0,00	1 054,87	0,00	0,00
2188	6166	Tableau en liège - Basselet	158,22	158,22	04/04/2014	1	0,00	158,22	0,00	0,00
2188	6168	Malle de rangement 80L	435,00	435,00	14/11/2013	1	0,00	435,00	0,00	0,00
2188	6179	Chariot de lavage-Petite enfance	298,64	298,64	04/04/2014	1	0,00	298,64	0,00	0,00
2188	6181	Divers jouets - Le Triangle	1 128,42	1 128,42	04/04/2014	1	0,00	1 128,42	0,00	0,00
2188	6188	MAJ - Interface et developpeuse AGFA	18 846,00	18 846,00	09/04/2014	10	1 884,00	5 652,00	13 194,00	11 310,00
2188	6218	Aspirateur restaurant scolaire	1 022,40	1 022,40	23/04/2014	1	0,00	1 022,40	0,00	0,00
2188	6221	Réfrigérateur - Elementaire La Fontaine	189,00	189,00	30/04/2014	1	0,00	189,00	0,00	0,00
2188	6228	Ecrans muraux - Elémentaire St Exupery	136,56	136,56	02/05/2014	1	0,00	136,56	0,00	0,00
2188	6230	Armoire frigorifique ventilée négative GN2/1	1 830,00	1 830,00	02/05/2014	10	183,00	549,00	1 281,00	1 098,00
2188	6232	Materiel de mise sous pli DI 200 version 2 poste	1 800,00	1 800,00	07/05/2014	10	180,00	540,00	1 260,00	1 080,00
2188	6233	Paire de buts de football rabattables 2m50 galvanis	6 446,40	6 446,40	07/05/2014	10	644,00	1 932,00	4 514,40	3 870,40
2188	6234	GPS TOMTOM VIA135 - MAL	169,00	169,00	21/05/2014	1	0,00	169,00	0,00	0,00
2188	6245	Store Ecole L.Macault-bureau de la directrice	1 483,20	1 483,20	21/05/2014	1	0,00	1 483,20	0,00	0,00
2188	6246	Store- bureau de M.lamotte-vamelard- porte+fen sec	1 350,60	1 350,60	21/05/2014	1	0,00	1 350,60	0,00	0,00
2188	6247	Store Elementaire La Fontaine	98,64	98,64	21/05/2014	1	0,00	98,64	0,00	0,00
2188	6285	Tables inox sans dossier (chariot)	907,20	907,20	11/06/2014	1	0,00	907,20	0,00	0,00
2188	6286	Trancheur à jambon DADAUX	3 374,40	3 374,40	11/06/2014	12	281,00	843,00	2 531,40	2 250,40
2188	6287	Four Maternelle Ardon	299,00	299,00	11/06/2014	1	0,00	299,00	0,00	0,00
2188	6288	Plaque vitro Maternelle Ardon	149,00	149,00	11/06/2014	1	0,00	149,00	0,00	0,00
2188	6289	Four Maternelle La Fontaine	299,00	299,00	11/06/2014	1	0,00	299,00	0,00	0,00
2188	6290	Plaque vitro céramique Maternelle La Fontaine	149,00	149,00	11/06/2014	1	0,00	149,00	0,00	0,00
2188	6293	Massicot - Elémentaire G.Lobjois	329,00	329,00	13/06/2014	1	0,00	329,00	0,00	0,00
2188	6294	Lecteur CD R.Delaunay	89,90	89,90	13/06/2014	1	0,00	89,90	0,00	0,00
2188	6295	Machine à dicter + enceintes R.Delaunay	85,29	85,29	13/06/2014	1	0,00	85,29	0,00	0,00
2188	6297	Tente canadienne patrouille 8 luxe réf: M/K2830BIS	667,20	667,20	13/06/2014	1	0,00	667,20	0,00	0,00
2188	6298	Commode à langer-Mat Cité	203,00	203,00	13/06/2014	1	0,00	203,00	0,00	0,00
2188	6299	Table et tabouret zen - Mat Cité	109,00	109,00	13/06/2014	1	0,00	109,00	0,00	0,00
2188	6300	Jeux garde manger -Mat La Fontaine	177,00	177,00	13/06/2014	1	0,00	177,00	0,00	0,00
2188	6301	Poteau de guidage - MAL	1 272,00	1 272,00	13/06/2014	1	0,00	1 272,00	0,00	0,00
2188	6317	Cuve à eau - Espace vert	190,80	190,80	18/06/2014	1	0,00	190,80	0,00	0,00
2188	6338	Sèche linge Bosch-Halte	535,76	535,76	23/06/2014	1	0,00	535,76	0,00	0,00

2188	6339	Réfrigérateur Bosch -Halte	633,35	633,35	23/06/2014	1	0,00	633,35	0,00	0,00
2188	6340	Lave linge Bosch-Halte	730,57	730,57	23/06/2014	1	0,00	730,57	0,00	0,00
2188	6369	GPS piéton Etrex -Sce Jeunesse	119,00	119,00	23/06/2014	1	0,00	119,00	0,00	0,00
2188	6375	Vidéo projecteur -Primaire Champfleury	527,00	527,00	27/06/2014	1	0,00	527,00	0,00	0,00
2188	6384	Fournitures diverses- le Triangle	254,46	254,46	26/06/2014	1	0,00	254,46	0,00	0,00
2188	6385	Meuble de déshabillage -le triangle	743,29	743,29	02/07/2014	1	0,00	743,29	0,00	0,00
2188	6390	Table a sable - Maternelle La fontaine	78,38	78,38	02/07/2014	1	0,00	78,38	0,00	0,00
2188	6393	Cocotte minute TEFAL-Le triangle	12,25	12,25	09/07/2014	1	0,00	12,25	0,00	0,00
2188	6394	Chariot de ménage - Le Triangle	44,22	44,22	09/07/2014	1	0,00	44,22	0,00	0,00
2188	6398	Video projecteur accueil loisirs	1 153,67	1 153,67	11/07/2014	10	115,00	345,00	808,67	693,67
2188	6401	3 VTT 20 ALSH	795,00	795,00	11/07/2014	1	0,00	795,00	0,00	0,00
2188	6411	Caméra GOPRO Hero3 + Silver Edition	329,00	329,00	25/07/2014	1	0,00	329,00	0,00	0,00
2188	6416	Tente abris	432,00	432,00	30/07/2014	1	0,00	432,00	0,00	0,00
2188	6439	Malle de rangement - bibliothèque la cité	92,40	92,40	14/08/2014	1	0,00	92,40	0,00	0,00
2188	6440	Jeux pour espaces ludiques - NAP	11 295,99	11 295,99	14/08/2014	10	1 017,00	3 051,00	8 244,99	7 227,99
2188	6442	Escabeau - le triangle	94,80	94,80	14/08/2014	1	0,00	94,80	0,00	0,00
2188	6445	Marche pied-CTM	297,60	297,60	27/08/2014	1	0,00	297,60	0,00	0,00
2188	6461	Détecteur de gaz - service carrières	499,50	499,50	10/09/2014	1	0,00	499,50	0,00	0,00
2188	6472	Ecran projecteur -Elementaire Breuil	481,52	481,52	12/09/2014	1	0,00	481,52	0,00	0,00
2188	6486	Téléviseurs accueil MAL	6 165,00	6 165,00	19/09/2014	10	617,00	1 851,00	4 314,00	3 697,00
2188	6489	Arc suspendu avec visserie-Aire de Jeux	1 203,60	1 203,60	19/09/2014	1	0,00	1 203,60	0,00	0,00
2188	6493	Fr et pose de filets pare-ballons stade Levindrey	12 598,80	12 598,80	23/09/2014	10	1 260,00	3 780,00	8 818,80	7 558,80
2188	6509	Armoire haute tout inox Gérontologie	690,00	690,00	24/09/2014	1	0,00	690,00	0,00	0,00
2188	6515	Ecran projecteur Maternelle Ardon	126,00	126,00	24/09/2014	1	0,00	126,00	0,00	0,00
2188	6518	Divers jouets - Le triangle	1 555,28	1 555,28	25/04/2014	10	156,00	468,00	1 087,28	931,28
2188	6529	Camescope - Crèche collective	230,73	230,73	26/09/2014	1	0,00	230,73	0,00	0,00
2188	6530	Chauffe biberon - Crèche collective	28,19	28,19	26/09/2014	1	0,00	28,19	0,00	0,00
2188	6539	Toise miroir maternelle Ile de France	56,90	56,90	08/10/2014	1	0,00	56,90	0,00	0,00
2188	6540	Plastifieuse Elémentaire Anatole France	45,00	45,00	08/10/2014	10	0,00	45,00	0,00	0,00
2188	6541	Tableau de conférence Elémentaire St Exupery	102,60	102,60	08/10/2014	1	0,00	102,60	0,00	0,00
2188	6547	Lampe service carriere	805,00	805,00	10/10/2014	1	0,00	805,00	0,00	0,00
2188	6550	Amplificateur salle des mariages	646,80	646,80	14/10/2014	1	0,00	646,80	0,00	0,00
2188	6552	Lecteur DVD portable Sony DVP-FX780 - Méd Montreui	186,00	186,00	14/10/2014	1	0,00	186,00	0,00	0,00
2188	6568	Lave linge Bosch réf 20 133 WAE23- MAL	400,40	400,40	22/10/2014	1	0,00	400,40	0,00	0,00
2188	6579	Aspirateur - stade Levindrey	444,00	444,00	24/10/2014	1	0,00	444,00	0,00	0,00
2188	6580	Meuble de change - Crèche collective	7 678,78	7 678,78	24/10/2014	10	767,00	1 534,00	6 144,78	5 377,78
2188	6590	Grille d'exposition -Relations publiques	1 974,30	1 974,30	29/10/2014	10	197,00	591,00	1 383,30	1 186,30
2188	6608	Tricycle	225,00	225,00	07/11/2014	1	0,00	225,00	0,00	0,00
2188	6609	Porte manteau relation publique	405,13	405,13	07/11/2014	1	0,00	405,13	0,00	0,00
2188	6614	Injecteur/Extracteur	750,00	750,00	14/11/2014	1	0,00	750,00	0,00	0,00
2188	6618	radios portatifs Police Municipale	7 459,20	7 459,20	14/11/2014	10	746,00	2 238,00	5 221,20	4 475,20
2188	6619	Tricycle - maternelle Kergomard	179,00	179,00	14/11/2014	1	0,00	179,00	0,00	0,00
2188	6639	Equipements de cuisine Maison Marc Sangnier	7 374,40	7 374,40	26/11/2014	12	615,00	1 845,00	5 529,40	4 914,40
2188	6640	Plastifieuse	1 198,80	1 198,80	26/11/2014	1	0,00	1 198,80	0,00	0,00
2188	6641	Chariots à fond mobile - Lingerie	3 870,00	3 870,00	26/11/2014	10	387,00	1 161,00	2 709,00	2 322,00
2188	6643	Chauffe biberons	61,25	61,25	26/11/2014	1	0,00	61,25	0,00	0,00
2188	6649	Souris apple	158,99	158,99	26/11/2014	1	0,00	158,99	0,00	0,00
2188	6658	Meuble haut 6 casiers	735,54	735,54	28/11/2014	1	0,00	735,54	0,00	0,00
2188	6663	Table - maison des associations	1 215,00	1 215,00	28/11/2014	1	0,00	1 215,00	0,00	0,00
2188	6676	Ecran retro sur pied	125,00	125,00	05/12/2014	1	0,00	125,00	0,00	0,00
2188	6677	Videoprojecteur	1 054,00	1 054,00	05/12/2014	1	0,00	1 054,00	0,00	0,00
2188	6678	Ecran sur pied	125,00	125,00	05/12/2014	1	0,00	125,00	0,00	0,00

2188	6679	Video projecteur - ecole Anatole	527,00	527,00	05/12/2014	1	0,00	527,00	0,00	0,00
2188	6693	Paire de poteaux de volley	2 340,00	2 340,00	10/12/2014	10	234,00	702,00	1 638,00	1 404,00
2188	6701	Elem Breuil - Vidéo projecteur	1 476,00	1 476,00	10/12/2014	1	0,00	1 476,00	0,00	0,00
2188	6727	Chevalet	37,92	37,92	16/12/2014	1	0,00	37,92	0,00	0,00
2188	6737	Lampe Mal	48,72	48,72	16/12/2014	1	0,00	48,72	0,00	0,00
2188	6738	Chaise de bureau	441,48	441,48	16/12/2014	1	0,00	441,48	0,00	0,00
2188	6743	Chariots plateforme	1 755,00	1 755,00	16/12/2014	10	176,00	528,00	1 227,00	1 051,00
2188	6747	Stores sur mesure à enroulement - Lutin	439,20	439,20	16/12/2014	1	0,00	439,20	0,00	0,00
2188	6749	Boite aux lettre 3D	2 880,00	2 880,00	16/12/2014	10	288,00	576,00	2 304,00	2 016,00
2188	6750	Tapis NAP	2 039,00	2 039,00	16/12/2014	10	204,00	612,00	1 427,00	1 223,00
2188	6755	Planche abdominale à bosse	1 630,50	1 630,50	17/12/2014	10	163,00	489,00	1 141,50	978,50
2188	6760	Kit boîtier radio nicola - service carrières	3 566,40	3 566,40	22/12/2014	10	357,00	1 071,00	2 495,40	2 138,40
2188	6764	Seche main - hotel de ville	1 198,80	1 198,80	23/12/2014	1	0,00	1 198,80	0,00	0,00
2188	6768	Air de jeux	2 411,76	2 411,76	23/12/2014	10	241,00	723,00	1 688,76	1 447,76
2188	6771	Machine à Glaçons - salle gothique	6 010,08	6 010,08	23/12/2014	10	601,00	1 803,00	4 207,08	3 606,08
2188	6772	Congelateur - MAL	555,18	555,18	23/12/2014	1	0,00	555,18	0,00	0,00
2188	6773	Armoire frigorifique - MAL	2 745,12	2 745,12	23/12/2014	10	275,00	825,00	1 920,12	1 645,12
2188	6774	Machine à glacons - MAL	1 249,44	1 249,44	23/12/2014	1	0,00	1 249,44	0,00	0,00
2188	6775	Chariot à débarrasser - MAL	351,12	351,12	23/12/2014	1	0,00	351,12	0,00	0,00
2188	6805	Lave-vaisselle SMEG -Office MAL	3 108,00	3 108,00	23/01/2015	10	310,00	620,00	2 488,00	2 178,00
2188	6806	Projecteurs Robert Juliat réf 613SX Complet	6 835,68	6 835,68	23/01/2015	10	683,00	1 366,00	5 469,68	4 786,68
2188	6807	Réyonnage - Office de la MAL	480,00	480,00	23/01/2015	1	0,00	480,00	0,00	0,00
2188	6808	Chariot à débarrasser TOURNUS type : 8	564,00	564,00	23/01/2015	1	0,00	564,00	0,00	0,00
2188	6809	Rayonnage FERMOD 4 niveaux Ht 1685 mm	528,00	528,00	23/01/2015	1	0,00	528,00	0,00	0,00
2188	6811	Système son accueil - MAL	2 975,40	2 975,40	28/01/2015	10	297,00	594,00	2 381,40	2 084,40
2188	6813	Mobilier accueil - MAL	2 050,27	2 050,27	28/01/2015	10	205,00	410,00	1 640,27	1 435,27
2188	6839	Mobilier centre social "Le Triangle"	46,00	46,00	28/03/2014	1	0,00	46,00	0,00	0,00
2188	6847	Marche pieds	149,81	149,81	30/01/2015	1	0,00	149,81	0,00	0,00
2188	6848	Carte conducteur pour chronotachygraphe	315,00	315,00	18/07/2014	1	0,00	315,00	0,00	0,00
2188	6849	Réfrigérateur pour école Gilbert Lobjo	355,98	355,98	11/12/2014	1	0,00	355,98	0,00	0,00
2188	6850	Panneau multisports intérieur radiocommandé évolut	4 245,80	4 245,80	23/01/2014	10	425,00	1 275,00	2 970,80	2 545,80
2188	6852	Poste de radio Crèche collective	145,00	145,00	12/06/2014	1	0,00	145,00	0,00	0,00
2188	6853	Divers jouets centre social "Le Triangle"	2 463,60	2 463,60	28/05/2014	10	246,00	738,00	1 725,60	1 479,60
2188	6886	Enregistreur audio TASCAM- salle des conseils	733,20	733,20	12/02/2015	1	0,00	733,20	0,00	0,00
2188	6893	Double lecteur CD Denon - CULTURE	588,00	588,00	12/02/2015	1	0,00	588,00	0,00	0,00
2188	6894	Rack gator - Culture	228,00	228,00	12/02/2015	1	0,00	228,00	0,00	0,00
2188	6895	Casque téléphonique - accueil DSF	264,00	264,00	13/02/2015	1	0,00	264,00	0,00	0,00
2188	6900	Urnes 6 faces transparent 1200 Bulletins	2 490,00	2 490,00	17/02/2015	10	249,00	498,00	1 992,00	1 743,00
2188	6915	Carte Conducteur	78,05	78,05	24/02/2015	1	0,00	78,05	0,00	0,00
2188	6949	Lave mains - Cuisine centrale	357,60	357,60	25/03/2015	1	0,00	357,60	0,00	0,00
2188	6951	Fontaine à eau réfrigérée EDAFIM- Office Delaunay	1 524,00	1 524,00	25/03/2015	1	0,00	1 524,00	0,00	0,00
2188	6963	Autolaveuse à cable CA 340 - entretien	2 397,60	2 397,60	03/04/2015	10	239,00	478,00	1 919,60	1 680,60
2188	6968	Chariot rouleu - Basselet	81,60	81,60	10/04/2015	1	0,00	81,60	0,00	0,00
2188	6972	Table élévatrice - Communication	560,04	560,04	10/04/2015	1	0,00	560,04	0,00	0,00
2188	6973	Matériel de motricité - Maternelle St Exupéry	879,62	879,62	15/04/2015	1	0,00	879,62	0,00	0,00
2188	6974	Matériel de motricité - Mat Moulin Roux	249,28	249,28	15/04/2015	1	0,00	249,28	0,00	0,00
2188	6975	Moteur groupe frigorifique	2 692,80	2 692,80	15/04/2015	1	0,00	2 692,80	0,00	0,00
2188	6989	Ecran rétroprojection sur pied - Relations publiq	154,80	154,80	15/04/2015	1	0,00	154,80	0,00	0,00
2188	6991	Cisaille - Elémentaire Breuil	162,90	162,90	17/04/2015	1	0,00	162,90	0,00	0,00
2188	6992	Jeux - Maternelle Gilbert Lobjois	125,10	125,10	17/04/2015	1	0,00	125,10	0,00	0,00
2188	6993	Congélateur - Cuisine centrale	456,00	456,00	23/04/2015	1	0,00	456,00	0,00	0,00
2188	6994	Réchaud à induction - Cuisine centrale	598,56	598,56	23/04/2015	1	0,00	598,56	0,00	0,00

2188	7000	Kit de désherbage pour Glutton	322,00	322,00	24/04/2015	2	0,00	322,00	0,00	0,00
2188	7016	Récepteur pour TBI - Elémentaire L.Macault	180,00	180,00	06/05/2015	1	0,00	180,00	0,00	0,00
2188	7035	Plaque vitro - Maternelle Louise Macault	149,00	149,00	20/05/2015	1	0,00	149,00	0,00	0,00
2188	7036	Four Whirpool - Maternelle Louise Macault	299,40	299,40	20/05/2015	1	0,00	299,40	0,00	0,00
2188	7044	Vélos - Maternelle Louise Macault	868,70	868,70	27/05/2015	1	0,00	868,70	0,00	0,00
2188	7060	Percolateur Animo 6,5 litres / 50 tasses - MAL	207,00	207,00	05/06/2015	1	0,00	207,00	0,00	0,00
2188	7062	Poste CD - Maternelle Champfleury	89,90	89,90	05/06/2015	1	0,00	89,90	0,00	0,00
2188	7063	Refrigerateurs d'eau DIEAU EDAFIM- Office ile de F	3 048,00	3 048,00	05/06/2015	10	304,00	608,00	2 440,00	2 136,00
2188	7070	Tente Tipi Cherokee - Jeunesse	1 034,40	1 034,40	10/06/2015	1	0,00	1 034,40	0,00	0,00
2188	7077	Ecran portable - Sce Sport	359,25	359,25	12/06/2015	1	0,00	359,25	0,00	0,00
2188	7078	Table multimédia - Sce Sport	282,40	282,40	12/06/2015	1	0,00	282,40	0,00	0,00
2188	7079	Vidéo projecteur Epson EB-X25 XGA - Sce Sport	777,91	777,91	12/06/2015	1	0,00	777,91	0,00	0,00
2188	7084	Poubelle - Elém La Fontaine et Ile de France	352,43	352,43	16/06/2015	1	0,00	352,43	0,00	0,00
2188	7105	Appareil photo	119,00	119,00	19/06/2015	1	0,00	119,00	0,00	0,00
2188	7120	Réfrigérateur - Elémentaire R.Delaunay	179,00	179,00	07/07/2015	1	0,00	179,00	0,00	0,00
2188	7128	Chariots de débarrassage TOURNUS - Office Brassens	427,20	427,20	05/03/2015	1	0,00	427,20	0,00	0,00
2188	7129	Chariots de débarrassage TOURNUS - Office Ile de f	427,20	427,20	05/03/2015	1	0,00	427,20	0,00	0,00
2188	7130	Matelas de change- Halte	93,02	93,02	25/03/2015	1	0,00	93,02	0,00	0,00
2188	7133	Caisse pour pupitre lumière Avab Presto - MAL	355,20	355,20	10/07/2015	1	0,00	355,20	0,00	0,00
2188	7140	Drapeau avec logo Ville	1 106,10	1 106,10	22/07/2015	1	0,00	1 106,10	0,00	0,00
2188	7143	Chariot entretien ORLY - Office Montreuil	201,60	201,60	23/07/2015	1	0,00	201,60	0,00	0,00
2188	7147	Aire de jeux - La Citadelle	681,60	681,60	23/07/2015	1	0,00	681,60	0,00	0,00
2188	7151	Escabeau - Eclairage public	112,63	112,63	27/07/2015	1	0,00	112,63	0,00	0,00
2188	7157	Poussette Mirage GracoRéf. : 03181	279,90	279,90	05/08/2015	1	0,00	279,90	0,00	0,00
2188	7159	Objectif appareil photo - Communication	169,90	169,90	07/08/2015	1	0,00	169,90	0,00	0,00
2188	7169	Cuve à eau - Espace vert	1 183,50	1 183,50	26/08/2015	1	0,00	1 183,50	0,00	0,00
2188	7187	Instrument de musique - Crèche Collective	317,80	317,80	04/09/2015	1	0,00	317,80	0,00	0,00
2188	7191	Mobilier maternelle Kergomard	360,05	360,05	09/09/2015	1	0,00	360,05	0,00	0,00
2188	7198	Développes couches olympique avzc cale pied- Sport	1 548,30	1 548,30	14/09/2015	1	0,00	1 548,30	0,00	0,00
2188	7201	Air de jeu - Ile de France	1 219,20	1 219,20	16/09/2015	1	0,00	1 219,20	0,00	0,00
2188	7212	Réfrigérateur - petite enfance	382,63	382,63	25/09/2015	1	0,00	382,63	0,00	0,00
2188	7213	Appareil photo Fujifilm JW00058D- petite enfance	82,84	82,84	25/09/2015	1	0,00	82,84	0,00	0,00
2188	7229	Four micro-ondes -Club House du Palais des Sports	39,90	39,90	29/09/2015	1	0,00	39,90	0,00	0,00
2188	7231	Chevalet - Basselet	131,88	131,88	29/09/2015	1	0,00	131,88	0,00	0,00
2188	7232	Electroménager loges- MAL	200,69	200,69	28/09/2015	1	0,00	200,69	0,00	0,00
2188	7243	Pédagogym - Maternelle la Fontaine	312,00	312,00	02/10/2015	1	0,00	312,00	0,00	0,00
2188	7251	Monobrosse -petite enfance	3 588,00	3 588,00	07/10/2015	10	358,00	716,00	2 872,00	2 514,00
2188	7252	Poste cd MP3 clé USB - petite enfance	87,07	87,07	07/10/2015	1	0,00	87,07	0,00	0,00
2188	7255	Cuisine équipée (jeux) - maternelle Ile de France	300,20	300,20	09/10/2015	1	0,00	300,20	0,00	0,00
2188	7256	Cuisine multifonction- maternelle Macault	136,04	136,04	09/10/2015	1	0,00	136,04	0,00	0,00
2188	7257	Meuble pour déguisement	266,64	266,64	09/10/2015	1	0,00	266,64	0,00	0,00
2188	7261	Jeux d'imitation- Maternelle Cité	802,00	802,00	09/10/2015	1	0,00	802,00	0,00	0,00
2188	7262	Matériel motricité - Maternelle la Fontaine	176,80	176,80	09/10/2015	1	0,00	176,80	0,00	0,00
2188	7276	Armoire Frigorifique ventilee negative	1 836,00	1 836,00	13/10/2015	12	153,00	306,00	1 530,00	1 377,00
2188	7282	Couchette empilable - Crèche collective	281,96	281,96	16/10/2015	1	0,00	281,96	0,00	0,00
2188	7313	Lave vaisselle - Crèche Collective	3 631,20	3 631,20	23/10/2015	1	0,00	3 631,20	0,00	0,00
2188	7323	Coupe légumes Tobot coupe types CL 50 - Cuisine ce	1 755,00	1 755,00	23/10/2015	12	146,00	292,00	1 463,00	1 317,00
2188	7324	Chariot de débarra TOURNUS type 801552 -Cuisine ce	367,20	367,20	23/10/2015	1	0,00	367,20	0,00	0,00
2188	7327	Réfrigérateur - Elémentaire Anatole France	179,00	179,00	27/10/2015	1	0,00	179,00	0,00	0,00
2188	7328	Tricycles Louise Macault Maternelle	1 358,00	1 358,00	27/10/2015	1	0,00	1 358,00	0,00	0,00
2188	7331	VTT Mailin Emilie 20" - NAP	149,00	149,00	28/10/2015	1	0,00	149,00	0,00	0,00
2188	7332	5 VTT Mailin Emilie 20" -Centre de loisirs	745,00	745,00	28/10/2015	1	0,00	745,00	0,00	0,00

2188	7333	VTT Mailin Emilie 24" -Centre de loisirs	620,00	620,00	28/10/2015	1	0,00	620,00	0,00	0,00
2188	7334	Sèche dessin Maternelle Cité	179,00	179,00	30/10/2015	1	0,00	179,00	0,00	0,00
2188	7335	Chevalet - Maternelle Cité	447,00	447,00	30/10/2015	1	0,00	447,00	0,00	0,00
2188	7338	Réfrigérateurs LIEBHERR type KTS 127 - Lingerie	366,12	366,12	04/11/2015	1	0,00	366,12	0,00	0,00
2188	7339	Réfrigérateurs LIEBHERR type KTS 127 - Bureau acha	366,12	366,12	04/11/2015	1	0,00	366,12	0,00	0,00
2188	7357	Trottinettes Maternelle Kergomard	324,00	324,00	06/11/2015	1	0,00	324,00	0,00	0,00
2188	7359	Chevalet élémentaire St Exupéry	37,92	37,92	06/11/2015	1	0,00	37,92	0,00	0,00
2188	7364	Piscine à balle rectangulaire 024724	1 028,58	1 028,58	10/11/2015	1	0,00	1 028,58	0,00	0,00
2188	7368	Ecran rétro sur pied	125,00	125,00	13/11/2015	1	0,00	125,00	0,00	0,00
2188	7369	Tableau conférence	212,69	212,69	13/11/2015	1	0,00	212,69	0,00	0,00
2188	7372	Tableau affichage-maternelle Ardon	171,60	171,60	16/11/2015	1	0,00	171,60	0,00	0,00
2188	7379	Table multi jeux élémentaire St Exupery	389,00	389,00	18/11/2015	1	0,00	389,00	0,00	0,00
2188	7380	Table multi jeux- la Fontaine	389,00	389,00	18/11/2015	1	0,00	389,00	0,00	0,00
2188	7381	Table multi jeux Breuil	389,00	389,00	18/11/2015	1	0,00	389,00	0,00	0,00
2188	7382	Table multi jeux - Anatole France	389,00	389,00	18/11/2015	1	0,00	389,00	0,00	0,00
2188	7383	Table multi jeux Nap Ile de France	389,00	389,00	18/11/2015	1	0,00	389,00	0,00	0,00
2188	7384	Table multi jeux - Louise Macault	389,00	389,00	18/11/2015	1	0,00	389,00	0,00	0,00
2188	7385	Table multi jeux nap- Ardon	389,00	389,00	18/11/2015	1	0,00	389,00	0,00	0,00
2188	7386	Table multi jeux nap- Champfleury	389,00	389,00	18/11/2015	1	0,00	389,00	0,00	0,00
2188	7387	Table multi jeux Nap - Gilbert Lobjois	389,00	389,00	18/11/2015	1	0,00	389,00	0,00	0,00
2188	7388	Table multi jeux nap Delaunay	389,00	389,00	18/11/2015	1	0,00	389,00	0,00	0,00
2188	7390	Jeux de protection poteaux baskets NAP Ardon	256,00	256,00	18/11/2015	1	0,00	256,00	0,00	0,00
2188	7400	Jardiniere - mairie	921,60	921,60	18/11/2015	1	0,00	921,60	0,00	0,00
2188	7404	Lave linge hublot bosch WAE28310FF - Résidence Bas	399,99	399,99	24/11/2015	1	0,00	399,99	0,00	0,00
2188	7415	Matériel de sport- Ardon	628,00	628,00	25/11/2015	1	0,00	628,00	0,00	0,00
2188	7418	Escabeau - Crèche Collective	73,36	73,36	25/11/2015	1	0,00	73,36	0,00	0,00
2188	7420	Cafetière Philips - Pôle Petite enfance	49,99	49,99	27/11/2015	1	0,00	49,99	0,00	0,00
2188	7452	Appareils photos sites périscolaires	297,00	297,00	08/12/2015	1	0,00	297,00	0,00	0,00
2188	7460	Destructeur papier et fournitures - antenne munic	270,00	270,00	11/12/2015	1	0,00	270,00	0,00	0,00
2188	7462	Plastifieuse élémentaire R.Delaunay	119,00	119,00	11/12/2015	1	0,00	119,00	0,00	0,00
2188	7463	Tableau blanc RAS St Exupéry	42,18	42,18	11/12/2015	1	0,00	42,18	0,00	0,00
2188	7464	Plastifieuse et destructeur élémentaire L.Macault	104,00	104,00	11/12/2015	1	0,00	104,00	0,00	0,00
2188	7489	Cadres d'affichage - Mal (hall et grand Théâtre	3 154,82	3 154,82	18/12/2015	10	315,00	630,00	2 524,82	2 209,82
2188	7491	Amplificateur TI500 2x 250W - Mal	300,00	300,00	18/12/2015	1	0,00	300,00	0,00	0,00
2188	7497	Gilet pare balle - Police Municipale	3 371,82	3 371,82	22/12/2015	10	337,00	674,00	2 697,82	2 360,82
2188	7499	Aspirateur VP600 Bi vitesse - MAL	510,00	510,00	22/12/2015	1	0,00	510,00	0,00	0,00
2188	7500	Aspirateur dorsal GD 5 - MAL	592,80	592,80	22/12/2015	1	0,00	592,80	0,00	0,00
2188	7509	Radio CD - halte	82,98	82,98	23/12/2015	1	0,00	82,98	0,00	0,00
2188	7510	Chariot - Halte	319,20	319,20	23/12/2015	1	0,00	319,20	0,00	0,00
2188	7512	Micro de surface noir Beyerdynamic - Salle des mar	312,00	312,00	24/12/2015	1	0,00	312,00	0,00	0,00
2188	7513	Enceinte blanche 80w Turbosound impact - Salle des	391,20	391,20	24/12/2015	1	0,00	391,20	0,00	0,00
2188	7514	Lecteur DVD Philips 2882/12 - Salle des mariages	60,00	60,00	24/12/2015	1	0,00	60,00	0,00	0,00
2188	7515	Ampli avec alim phantom -Salle des mariges	385,92	385,92	24/12/2015	1	0,00	385,92	0,00	0,00
2188	7529	Microchaîne	199,00	199,00	29/12/2015	1	0,00	199,00	0,00	0,00
2188	7562	Autolaveuse Ruby 43 BH TECHLINEBrosse + lavette +	6 936,00	6 936,00	04/12/2015	10	693,00	1 386,00	5 550,00	4 857,00
2188	7563	Casques téléphoniques- Relations publique	845,82	845,82	10/12/2015	1	0,00	845,82	0,00	0,00
2188	7564	Fournitures - MAL	7 657,20	7 657,20	21/12/2015	10	765,00	1 530,00	6 127,20	5 362,20
2188	7567	Escabeau	49,00	49,00	26/01/2016	1	0,00	49,00	0,00	0,00
2188	7569	Vitrines - MAL	5 880,00	5 880,00	27/01/2016	10	588,00	588,00	5 292,00	4 704,00
2188	7574	Carte conducteur pour chronotachygraphe	189,00	189,00	29/01/2016	1	0,00	189,00	0,00	0,00
2188	7607	Four - restauration scolaire	4 954,14	4 954,14	17/02/2016	10	495,00	495,00	4 459,14	3 964,14
2188	7609	Tricycle à pedales	163,99	163,99	24/02/2016	1	0,00	163,99	0,00	0,00

2188	7613	Radio portatif Motorola	746,40	746,40	26/02/2016	1	0,00	746,40	0,00	0,00
2188	7625	Chariot de service Cuisine centrale	379,00	379,00	04/03/2016	1	0,00	379,00	0,00	0,00
2188	7626	Chariot débarrasage Office Montreuil	304,80	304,80	04/03/2016	1	0,00	304,80	0,00	0,00
2188	7627	Armoire réfrigérée	3 768,90	3 768,90	04/03/2016	10	376,00	376,00	3 392,90	3 016,90
2188	7643	Mur d'image	408,00	408,00	15/03/2016	1	0,00	408,00	0,00	0,00
2188	7670	Remplacement réfrigérateur bar - MAL	1 152,94	1 152,94	22/03/2016	1	0,00	1 152,94	0,00	0,00
2188	7679	Appareil photo numérique SONY DSC -HX400V	410,97	410,97	31/03/2016	1	0,00	410,97	0,00	0,00
2188	7686	Aspirateur eau-poussières VL 200-230 cuve thermofo	325,20	325,20	07/04/2016	1	0,00	325,20	0,00	0,00
2188	7702	Enrouleurs socle "ville de Laon"	588,00	588,00	19/04/2016	1	0,00	588,00	0,00	0,00
2188	7703	Agrafeuse manuelle ENAK	658,80	658,80	19/04/2016	1	0,00	658,80	0,00	0,00
2188	7742	Sonorisation sites périscolaires	3 290,00	3 290,00	10/05/2016	10	329,00	329,00	2 961,00	2 632,00
2188	7745	Lecteur DVD Samsung D-530 - Résidence Basselet	49,00	49,00	11/05/2016	1	0,00	49,00	0,00	0,00
2188	7746	Lave linge Bosch WAE28330FF - Résidence Basselet	449,00	449,00	11/05/2016	1	0,00	449,00	0,00	0,00
2188	7747	Horloge murale Instinct - Résidence Basselet	25,19	25,19	11/05/2016	1	0,00	25,19	0,00	0,00
2188	7795	Podium	6 554,56	6 554,56	03/06/2016	10	655,00	655,00	5 899,56	5 244,56
2188	7797	Marche pied 3 marches - Restaurant scolaire	797,28	797,28	10/06/2016	1	0,00	797,28	0,00	0,00
2188	7798	Chariot de débarrasage Tournus - Restaurant scolaire	468,00	468,00	10/06/2016	1	0,00	468,00	0,00	0,00
2188	7801	Poste radio NAP Moulin roux et restaurant Brassens	59,80	59,80	10/06/2016	1	0,00	59,80	0,00	0,00
2188	7803	Carte conducteur - Bortolo	63,00	63,00	14/06/2016	1	0,00	63,00	0,00	0,00
2188	7805	Repose pied - Dstau	32,15	32,15	14/06/2016	1	0,00	32,15	0,00	0,00
2188	7806	Portique - Camping	3 213,36	3 213,36	14/06/2016	10	321,00	321,00	2 892,36	2 571,36
2188	7820	Chariot transport coordin et directeurs - Educati	196,56	196,56	16/06/2016	1	0,00	196,56	0,00	0,00
2188	7823	Aspirateur poussière GM 80 GMP - Brigade Delaunay	531,60	531,60	17/06/2016	1	0,00	531,60	0,00	0,00
2188	7824	Aspirateur poussière GM 80 GMP - Brigade	531,60	531,60	17/06/2016	1	0,00	531,60	0,00	0,00
2188	7827	Réfrigérateur	229,00	229,00	21/06/2016	1	0,00	229,00	0,00	0,00
2188	7830	Stores salle de reunion DST	1 150,80	1 150,80	24/06/2016	1	0,00	1 150,80	0,00	0,00
2188	7831	Glacières électrique	474,95	474,95	24/06/2016	1	0,00	474,95	0,00	0,00
2188	7840	Glutton électrique	17 380,20	17 380,20	07/04/2016	10	1 448,00	1 448,00	15 932,20	14 484,20
2188	7841	Chariot compact 2 bacs	212,16	212,16	29/06/2016	1	0,00	212,16	0,00	0,00
2188	7842	Rideau hotel de ville	17 065,78	17 065,78	29/06/2016	10	246,00	246,00	16 819,78	16 573,78
2188	7853	Tapis de gym maternelle Kergomard	326,00	326,00	06/07/2016	1	0,00	326,00	0,00	0,00
2188	7854	Draisienne maternelle Anatole France	261,00	261,00	06/07/2016	1	0,00	261,00	0,00	0,00
2188	7855	Tricycle maternelle Louise Macault	290,00	290,00	06/07/2016	1	0,00	290,00	0,00	0,00
2188	7856	Micro onde moulinex	129,99	129,99	08/07/2016	1	0,00	129,99	0,00	0,00
2188	7857	Scanner CMS	576,00	576,00	08/07/2016	1	0,00	576,00	0,00	0,00
2188	7858	Refrigerateur	366,12	366,12	08/07/2016	1	0,00	366,12	0,00	0,00
2188	7859	Fontaine à eau	1 548,00	1 548,00	08/07/2016	1	0,00	1 548,00	0,00	0,00
2188	7860	Plastifieuse maternelle ST Exupéry	122,50	122,50	08/07/2016	1	0,00	122,50	0,00	0,00
2188	7861	Perforeleur élémentaire Anatole France -RAS	50,16	50,16	08/07/2016	1	0,00	50,16	0,00	0,00
2188	7862	Destructeur personnel	65,00	65,00	08/07/2016	1	0,00	65,00	0,00	0,00
2188	7863	Plastifieuse	160,00	160,00	08/07/2016	1	0,00	160,00	0,00	0,00
2188	7864	Perforeleuse	145,00	145,00	08/07/2016	1	0,00	145,00	0,00	0,00
2188	7865	Casque arceau	39,80	39,80	08/07/2016	1	0,00	39,80	0,00	0,00
2188	7866	Plastifieuse élémentaire R.Delaunay	122,50	122,50	08/07/2016	1	0,00	122,50	0,00	0,00
2188	7869	Poussette en bois -jeux maternelle La fontaine	49,92	49,92	12/07/2016	1	0,00	49,92	0,00	0,00
2188	7870	Poste CD la Fontaine	89,10	89,10	12/07/2016	1	0,00	89,10	0,00	0,00
2188	7871	Tapis gym Ile de France	144,30	144,30	12/07/2016	1	0,00	144,30	0,00	0,00
2188	7872	Jeux maternelle Ile de France-cuisine équipée	315,90	315,90	12/07/2016	1	0,00	315,90	0,00	0,00
2188	7873	Jeux maternelle Cité	204,36	204,36	12/07/2016	1	0,00	204,36	0,00	0,00
2188	7874	Poste CD maternelle Cité	109,00	109,00	12/07/2016	1	0,00	109,00	0,00	0,00
2188	7875	Jeux maternelle Champfleury-cuisine équipée	315,90	315,90	12/07/2016	1	0,00	315,90	0,00	0,00
2188	7876	Poste CD maternelle Champfleury	89,10	89,10	12/07/2016	1	0,00	89,10	0,00	0,00

2188	7877	Rafraichisseur d'air	399,50	399,50	12/07/2016	1	0,00	399,50	0,00	0,00
2188	7878	Meuble cuisine - Jeunesse	218,35	218,35	12/07/2016	1	0,00	218,35	0,00	0,00
2188	7879	Tente de camping	599,90	599,90	12/07/2016	1	0,00	599,90	0,00	0,00
2188	7880	Malle en acier 150 litres	852,00	852,00	12/07/2016	1	0,00	852,00	0,00	0,00
2188	7891	Bancs mobiles en polyéthylène	245,00	245,00	22/07/2016	1	0,00	245,00	0,00	0,00
2188	7898	Miroir	159,00	159,00	29/07/2016	1	0,00	159,00	0,00	0,00
2188	7900	Rideau salle NAP -ardon	991,44	991,44	29/07/2016	1	0,00	991,44	0,00	0,00
2188	7906	Baches micro - perforées noires - Sce Communication	1 488,00	1 488,00	03/08/2016	1	0,00	1 488,00	0,00	0,00
2188	7930	Lampe bureau François Berscheid DDS	148,80	148,80	10/08/2016	1	0,00	148,80	0,00	0,00
2188	7936	Blender smeg - Crèche collective	270,28	270,28	22/08/2016	1	0,00	270,28	0,00	0,00
2188	7944	Coffre fort - DRH	1 626,00	1 626,00	26/08/2016	20	81,00	81,00	1 545,00	1 464,00
2188	7969	Tricycle maternelle Louise Macault	272,00	272,00	07/09/2016	1	0,00	272,00	0,00	0,00
2188	7975	Televiseur	200,00	200,00	16/09/2016	1	0,00	200,00	0,00	0,00
2188	7985	Plaque en granit beige	90,00	90,00	16/09/2016	1	0,00	90,00	0,00	0,00
2188	7989	Vente Matériel Abattoir - SOBEVIR	0,00		19/09/2016	0	0,00	0,00	0,00	0,00
2188	7993	Vente Matériel Abattoir - SA de gest* de comp Alim	0,00		19/09/2016	0	0,00	0,00	0,00	0,00
2188	7994	Micro-onde	164,40	164,40	22/09/2016	1	0,00	164,40	0,00	0,00
2188	8000	Table pique nique 2 en 1 - Maternelle la fontaine	190,80	190,80	27/09/2016	1	0,00	190,80	0,00	0,00
2188	8014	Armoire Forte - Relation Publiques	3 332,16	3 332,16	03/10/2016	20	166,00	166,00	3 166,16	3 000,16
2188	8017	Micro émetteur main	465,60	465,60	03/10/2016	1	0,00	465,60	0,00	0,00
2188	8043	1 tentes 2 secondes III Dot rouge	59,95	59,95	30/10/2012	1	0,00	59,95	0,00	0,00
2188	8044	1 tentes 2 secondes III Dot rouge	59,95	59,95	30/10/2012	1	0,00	59,95	0,00	0,00
2188	8045	1 tentes 2 secondes III Dot rouge	59,95	59,95	30/10/2012	1	0,00	59,95	0,00	0,00
2188	8046	1 tentes 2 secondes III Dot rouge	59,95	59,95	30/10/2012	1	0,00	59,95	0,00	0,00
2188	8047	1 tentes 2 secondes III Dot rouge	59,95	59,95	30/10/2012	1	0,00	59,95	0,00	0,00
2188	8048	1 tentes 2 secondes III Dot rouge	59,95	59,95	30/10/2012	1	0,00	59,95	0,00	0,00
2188	8049	1 tentes 2 secondes III Dot rouge	59,95	59,95	30/10/2012	1	0,00	59,95	0,00	0,00
2188	8050	1 tentes 2 secondes III Dot rouge	59,95	59,95	30/10/2012	1	0,00	59,95	0,00	0,00
2188	8051	1 tentes 2 secondes III Dot rouge	59,95	59,95	30/10/2012	1	0,00	59,95	0,00	0,00
2188	8052	1 tentes 2 secondes III Dot rouge	59,95	59,95	30/10/2012	1	0,00	59,95	0,00	0,00
2188	8054	1 Ventilateur - Antenne Municipale	64,80	64,80	05/10/2016	1	0,00	64,80	0,00	0,00
2188	8055	1 Ventilateur - Antenne Municipale	64,80	64,80	05/10/2016	1	0,00	64,80	0,00	0,00
2188	8056	1 Ventilateur - Antenne Municipale	64,80	64,80	05/10/2016	1	0,00	64,80	0,00	0,00
2188	8057	Cafetière Mélita 15 tasses - Grande Loge MAL	89,90	89,90	05/10/2016	1	0,00	89,90	0,00	0,00
2188	8070	Poste CD/cassette/USB - 12W réf: 26005	114,00	114,00	14/10/2016	1	0,00	114,00	0,00	0,00
2188	8076	Salle des Dynamiques-rideaux occultants	763,20	763,20	14/10/2016	1	0,00	763,20	0,00	0,00
2188	8082	Square thirault-toboggan	1 948,32	1 948,32	14/10/2016	10	194,00	194,00	1 754,32	1 560,32
2188	8083	Aspirateur souffleur broyeur Elec - MAL	69,99	69,99	19/10/2016	1	0,00	69,99	0,00	0,00
2188	8099	Totems Roll'up - DST	288,00	288,00	28/10/2016	1	0,00	288,00	0,00	0,00
2188	8100	Paire de poteaux de rugby aluminium	2 061,72	2 061,72	28/10/2016	10	206,00	206,00	1 855,72	1 649,72
2188	8101	Monobrosse techline	1 848,55	1 848,55	28/10/2016	10	184,00	184,00	1 664,55	1 480,55
2188	8103	Sonorisation pour les ALSH	379,00	379,00	09/11/2016	1	0,00	379,00	0,00	0,00
2188	8107	Machine à brouillard réf Antari HZ 500 - MAL	1 400,00	1 400,00	04/11/2016	1	0,00	1 400,00	0,00	0,00
2188	8108	Console numérique Midas M32 - MAL	7 160,40	7 160,40	04/11/2016	10	716,00	716,00	6 444,40	5 728,40
2188	8110	Projecteur 613Sx Robert Juliat - MAL	5 686,80	5 686,80	04/11/2016	10	568,00	568,00	5 118,80	4 550,80
2188	8111	Aspirateur taski vento 8s - Relations publiques	565,20	565,20	04/11/2016	1	0,00	565,20	0,00	0,00
2188	8112	Matériel lumiere - grand theatre	10 996,51	10 996,51	08/11/2016	10	195,00	195,00	10 801,51	10 606,51
2188	8113	Tricycle	1 496,09	1 496,09	08/11/2016	10	149,00	149,00	1 347,09	1 198,09
2188	8115	Désinsectiseur cuisine C	303,60	303,60	08/11/2016	1	0,00	303,60	0,00	0,00
2188	8116	Chariot menager	592,81	592,81	08/11/2016	1	0,00	592,81	0,00	0,00
2188	8117	Aspirateur	133,20	133,20	08/11/2016	1	0,00	133,20	0,00	0,00
2188	8118	Horloge silencieuse	41,26	41,26	08/11/2016	1	0,00	41,26	0,00	0,00

2188	8123	Cisaille élémentaire Louise Macault	329,00	329,00	09/11/2016	1	0,00	329,00	0,00	0,00
2188	8124	Piscine à balles	1 471,10	1 471,10	09/11/2016	1	0,00	1 471,10	0,00	0,00
2188	8125	Equipement creche familiale	680,30	680,30	09/11/2016	1	0,00	680,30	0,00	0,00
2188	8130	Gillet pare-balles classe IIIA Police Municipale	674,36	674,36	15/11/2016	1	0,00	674,36	0,00	0,00
2188	8133	Tableau blanc	43,60	43,60	16/11/2016	1	0,00	43,60	0,00	0,00
2188	8134	Tableau blanc 60x90 cm	87,19	87,19	16/11/2016	1	0,00	87,19	0,00	0,00
2188	8139	Micros et accessoires pour régie technique MAL	4 998,06	4 998,06	17/11/2016	10	499,00	499,00	4 499,06	4 000,06
2188	8140	Système Son pour grand théâtre MAL	99 803,10	99 803,10	17/11/2016	10	9 980,00	9 980,00	89 823,10	79 843,10
2188	8142	Toise seca 213	150,00	150,00	21/11/2016	1	0,00	150,00	0,00	0,00
2188	8143	Lave linge MIELE wkf 121	1 149,00	1 149,00	21/11/2016	1	0,00	1 149,00	0,00	0,00
2188	8146	Climatiseur PAC CN91- Halte	558,00	558,00	21/11/2016	1	0,00	558,00	0,00	0,00
2188	8150	Projecteur fluo télescopique	348,60	348,60	22/11/2016	1	0,00	348,60	0,00	0,00
2188	8152	Appareil numérique canon ixus zoom x10	186,00	186,00	25/11/2016	1	0,00	186,00	0,00	0,00
2188	8156	Ventilateur - DST	69,08	69,08	30/08/2016	1	0,00	69,08	0,00	0,00
2188	8157	Arche polygone - Service Economique	3 288,00	3 288,00	01/09/2016	10	328,00	328,00	2 960,00	2 632,00
2188	8158	Pavillons France - Relations publiques	631,20	631,20	30/09/2016	1	0,00	631,20	0,00	0,00
2188	8163	Lecteur DVD HD Samsung	69,99	69,99	29/11/2016	1	0,00	69,99	0,00	0,00
2188	8168	Flight case pour 2 enceintes L-Acoustics X12	2 370,00	2 370,00	01/12/2016	10	237,00	237,00	2 133,00	1 896,00
2188	8169	C201 ADB PC lentille claire -Mal Grand Théâtre	1 267,20	1 267,20	01/12/2016	1	0,00	1 267,20	0,00	0,00
2188	8171	Table inox roues pivotantes - Cuisine centrale	720,00	720,00	01/12/2016	1	0,00	720,00	0,00	0,00
2188	8176	Range vélos élémentaire Louise Macault	382,00	382,00	02/12/2016	1	0,00	382,00	0,00	0,00
2188	8177	Tipi trigano cherokee 500	670,80	670,80	02/12/2016	1	0,00	670,80	0,00	0,00
2188	8178	Aspirateur Taski Vento 8S - Stade levindrey	376,80	376,80	02/12/2016	1	0,00	376,80	0,00	0,00
2188	8192	Aspirateur	206,97	206,97	06/12/2016	1	0,00	206,97	0,00	0,00
2188	8196	Vitrine Aton exterieur	1 791,55	1 791,55	12/12/2016	10	179,00	179,00	1 612,55	1 433,55
2188	8197	Tapis gym	1 297,05	1 297,05	12/12/2016	1	0,00	1 297,05	0,00	0,00
2188	8198	Banc polyethylene	804,00	804,00	14/12/2016	1	0,00	804,00	0,00	0,00
2188	8205	Mini four élémentaire Louise Macault	99,99	99,99	14/12/2016	1	0,00	99,99	0,00	0,00
2188	8206	Réfrigérateur 2 portes	139,99	139,99	14/12/2016	1	0,00	139,99	0,00	0,00
2188	8208	Chaise haute	150,10	150,10	16/12/2016	1	0,00	150,10	0,00	0,00
2188	8209	Ecoute bebe	186,30	186,30	16/12/2016	1	0,00	186,30	0,00	0,00
2188	8210	Parc carre bois pliant	101,50	101,50	16/12/2016	1	0,00	101,50	0,00	0,00
2188	8214	Pèse personne - Crèche collective	29,99	29,99	16/12/2016	1	0,00	29,99	0,00	0,00
2188	8216	Podium Praktikus light - Relations publiques	6 554,56	6 554,56	16/12/2016	10	655,00	655,00	5 899,56	5 244,56
2188	8239	Systeme de lavage	742,73	742,73	23/12/2016	1	0,00	742,73	0,00	0,00
2188	8240	Kit de superposition de machine a laver, sèche lin	64,99	64,99	23/12/2016	1	0,00	64,99	0,00	0,00
2188	8241	Poste cd mp3	261,70	261,70	23/12/2016	1	0,00	261,70	0,00	0,00
2188	8244	Distributeur à papier	351,00	351,00	23/12/2016	1	0,00	351,00	0,00	0,00
2188	8253	But de football à 11 transportables à fixer au sol	3 789,00	3 789,00	29/12/2016	10	378,00	378,00	3 411,00	3 033,00
2188	8262	Refrigerateur	179,99	179,99	19/01/2017	1	179,99	0,00	179,99	0,00
2188	8269	Machine à laver frontale 9kg Whirlpool	521,99	521,99	19/01/2017	1	521,99	0,00	521,99	0,00
2188	8270	Cendrier aigrette	91,97	91,97	24/01/2017	1	91,97	0,00	91,97	0,00
2188	8272	Escabeau compact - Mal	114,00	114,00	24/01/2017	1	114,00	0,00	114,00	0,00
2188	8282	Hachoir a viande Mini cutter pro CA83 - Crèche Col	243,36	243,36	24/01/2017	1	243,36	0,00	243,36	0,00
2188	8283	Chariot care compact serie 300 - Crèche collecti	592,81	592,81	24/01/2017	1	592,81	0,00	592,81	0,00
2188	8284	Matelas -creche collective	58,80	58,80	24/01/2017	1	58,80	0,00	58,80	0,00
2188	8285	Porte manteau Framboise	422,76	422,76	24/01/2017	1	422,76	0,00	422,76	0,00
2188	8289	Aspirateur	168,00	168,00	25/01/2017	1	168,00	0,00	168,00	0,00
2188	8296	Fournitures scènes NAP sites périscolaires	797,82	797,82	06/02/2017	1	797,82	0,00	797,82	0,00
2188	8298	Drapeau france polypun	52,80	52,80	06/02/2017	1	52,80	0,00	52,80	0,00
2188	8303	Cloisons avec pieds - Halte	777,60	777,60	07/02/2017	2	727,06	0,00	777,60	50,54
2188	8323	Flight case rack 19" 52 cm prof réf 3209	199,06	199,06	21/02/2017	1	199,06	0,00	199,06	0,00

2188	8331	Aspirateur poussiere	1 623,60	1 623,60	23/02/2017	10	162,00	0,00	1 623,60	1 461,60
2188	8334	Appareil photo numerique	249,00	249,00	01/03/2017	1	249,00	0,00	249,00	0,00
2188	8340	Armoire forte	3 367,92	3 367,92	01/03/2017	10	336,00	0,00	3 367,92	3 031,92
2188	8344	Podium mobile	108,00	108,00	03/03/2017	1	108,00	0,00	108,00	0,00
2188	8369	Tiroir avec bac	205,00	205,00	15/03/2017	1	205,00	0,00	205,00	0,00
2188	8383	Ecran de projection	151,81	151,81	17/03/2017	1	151,81	0,00	151,81	0,00
2188	8385	Plastifieuse Nap - Delaunay	49,90	49,90	17/03/2017	1	49,90	0,00	49,90	0,00
2188	8389	Table pliante	1 929,60	1 929,60	23/03/2017	10	192,00	0,00	1 929,60	1 737,60
2188	8396	Blender	474,00	474,00	30/03/2017	1	474,00	0,00	474,00	0,00
2188	8397	Chariot à debarrasser	475,20	475,20	31/03/2017	1	475,20	0,00	475,20	0,00
2188	8416	Escabeau 7 marches	198,00	198,00	10/04/2017	1	198,00	0,00	198,00	0,00
2188	8425	Aspirateur	1 332,00	1 332,00	13/04/2017	1	1 332,00	0,00	1 332,00	0,00
2188	8431	Mégaphone - Sce des Sports	64,00	64,00	21/04/2017	1	64,00	0,00	64,00	0,00
2188	8442	Table cuisson vitro ceramique	149,99	149,99	27/04/2017	1	149,99	0,00	149,99	0,00
2188	8443	Four	42,99	42,99	27/04/2017	1	42,99	0,00	42,99	0,00
2188	8446	Chariot d'entretien	189,60	189,60	28/04/2017	1	189,60	0,00	189,60	0,00
2188	8447	Lampadaire	698,94	698,94	28/04/2017	1	698,94	0,00	698,94	0,00
2188	8448	Redresse poteau avec coquille	3 879,00	3 879,00	10/03/2017	10	387,00	0,00	3 879,00	3 492,00
2188	8454	Réfrigérateur -maternelle Louise Macault	129,99	129,99	12/05/2017	1	129,99	0,00	129,99	0,00
2188	8457	Escabeau 3 marches	238,80	238,80	05/05/2017	1	238,80	0,00	238,80	0,00
2188	8458	Escabeau 5 marches	238,80	238,80	05/05/2017	1	238,80	0,00	238,80	0,00
2188	8464	Podium	234,99	234,99	10/05/2017	1	234,99	0,00	234,99	0,00
2188	8480	Escabeau	248,35	248,35	19/05/2017	1	248,35	0,00	248,35	0,00
2188	8482	Fontaine à eau	1 567,20	1 567,20	19/05/2017	10	156,00	0,00	1 567,20	1 411,20
2188	8495	Table à langer murale Lookéo - culture	373,05	373,05	23/05/2017	1	373,05	0,00	373,05	0,00
2188	8497	Palan électrique - Grand Théâtre Mal	139,00	139,00	24/05/2017	1	139,00	0,00	139,00	0,00
2188	8498	Camera gopro hero 5 - Communication	628,88	628,88	26/05/2017	1	628,88	0,00	628,88	0,00
2188	8505	Rack stockage barrière - CTM	11 592,00	11 592,00	31/05/2017	10	1 159,00	0,00	11 592,00	10 433,00
2188	8521	Mini four - Maternelle Anatole France	99,99	99,99	31/05/2017	1	99,99	0,00	99,99	0,00
2188	8522	Mini four - Élémentaire Anatole France	99,99	99,99	31/05/2017	1	99,99	0,00	99,99	0,00
2188	8531	Sonorisation - Ecole Champfleury	198,00	198,00	02/06/2017	1	198,00	0,00	198,00	0,00
2188	8538	Jeux d'animation - Maternelle Louise Macault	846,95	846,95	07/06/2017	1	846,95	0,00	846,95	0,00
2188	8540	2 Pavillons France - Sce relations publiques	171,60	171,60	09/06/2017	1	171,60	0,00	171,60	0,00
2188	8551	Rampe Vega 130 PDT SPA - Police Municipale	2 738,40	2 738,40	09/06/2017	10	273,00	0,00	2 738,40	2 465,40
2188	8572	Gradateurs- salle grand theatre	5 752,34	5 752,34	16/06/2017	10	575,00	0,00	5 752,34	5 177,34
2188	8575	Vitrine d'exterieur fond metal	444,08	444,08	16/06/2017	1	444,08	0,00	444,08	0,00
2188	8576	Matelas mousse	324,48	324,48	16/06/2017	1	324,48	0,00	324,48	0,00
2188	8577	Présentoir multi cases - Mal	915,46	915,46	16/06/2017	1	915,46	0,00	915,46	0,00
2188	8578	Podium mobilstage 750 TSR	38 523,00	38 523,00	19/06/2017	10	3 161,00	0,00	38 523,00	35 362,00
2188	8579	Cisaille Stellar A3 base métal - Elém Delaunay	149,60	149,60	21/06/2017	1	149,60	0,00	149,60	0,00
2188	8580	Machine à relier QUASAR - Elém Delaunay	210,16	210,16	21/06/2017	1	210,16	0,00	210,16	0,00
2188	8584	Chariot -elementaire Delaunay	618,00	618,00	23/06/2017	1	618,00	0,00	618,00	0,00
2188	8585	Tobo'rampe	245,70	245,70	27/06/2017	1	245,70	0,00	245,70	0,00
2188	8592	Chariot pour tapis de danse	1 344,00	1 344,00	29/06/2017	1	1 344,00	0,00	1 344,00	0,00
2188	8593	Réfrigérateur -elementaire Champfleury	178,99	178,99	29/06/2017	1	178,99	0,00	178,99	0,00
2188	8594	Sono mobile -elementaire moulin roux	454,36	454,36	29/06/2017	1	454,36	0,00	454,36	0,00
2188	8595	Mini toboggan -maternelle la Fontaine	172,00	172,00	29/06/2017	1	172,00	0,00	172,00	0,00
2188	8598	5 ventilateurs -restauration scolaire	124,95	124,95	29/06/2017	1	124,95	0,00	124,95	0,00
2188	8614	Antenne police + programmation	1 098,00	1 098,00	29/06/2017	1	1 098,00	0,00	1 098,00	0,00
2188	8615	Tente pliante	4 546,00	4 546,00	20/07/2017	10	454,00	0,00	4 546,00	4 092,00
2188	8616	Tente pliante	386,80	386,80	20/07/2017	1	386,80	0,00	386,80	0,00
2188	8617	Tente pliante	386,80	386,80	20/07/2017	1	386,80	0,00	386,80	0,00

2188	8618	Tente pliante	386,80	386,80	20/07/2017	1	386,80	0,00	386,80	0,00
2188	8619	Tente pliante	386,80	386,80	20/07/2017	1	386,80	0,00	386,80	0,00
2188	8620	Tente pliante	386,80	386,80	20/07/2017	1	386,80	0,00	386,80	0,00
2188	8645	Aspirateur GM 80 GMP	1 082,40	1 082,40	05/07/2017	1	1 082,40	0,00	1 082,40	0,00
2188	8647	8 Ventilateurs sur pieds - Restaurant scolaire	199,20	199,20	11/07/2017	1	199,20	0,00	199,20	0,00
2188	8650	3 Ventilateurs sur pieds - DST	89,70	89,70	11/07/2017	1	89,70	0,00	89,70	0,00
2188	8655	2 ventilateurs table 30 cm blanc - Culture	65,98	65,98	18/07/2017	1	65,98	0,00	65,98	0,00
2188	8658	4 Ventilateurs pied télécom blan - Rest scol	119,95	119,95	18/07/2017	1	119,95	0,00	119,95	0,00
2188	8659	3 Ventilateurs pied 40 cm blanc - Rest scol	53,96	53,96	18/07/2017	1	53,96	0,00	53,96	0,00
2188	8660	7 Ventilateurs table blanc 40cm - Rest scolaire	139,95	139,95	18/07/2017	1	139,95	0,00	139,95	0,00
2188	8661	6 Ventilateurs pied 40 cm blanc - Rest scolaire	107,95	107,95	18/07/2017	1	107,95	0,00	107,95	0,00
2188	8662	Aspirateur LP 1/1 ECO B FILTRE HEPA - Relations p	288,00	288,00	18/07/2017	1	288,00	0,00	288,00	0,00
2188	8663	2 Drapeaux France - Relations Publiques	94,80	94,80	18/07/2017	1	94,80	0,00	94,80	0,00
2188	8666	Repose - pieds Ergo - Crèche collective	40,19	40,19	18/07/2017	1	40,19	0,00	40,19	0,00
2188	8671	Tobo rampe	184,95	184,95	26/07/2017	1	184,95	0,00	184,95	0,00
2188	8678	Jeux d'imitation -combiné toilette clorofile	245,65	245,65	03/08/2017	1	245,65	0,00	245,65	0,00
2188	8688	Detecteur de metal	405,60	405,60	09/08/2017	1	405,60	0,00	405,60	0,00
2188	8692	Armoire froid ventilé	1 788,00	1 788,00	09/08/2017	10	1 788,00	0,00	1 788,00	1 610,00
2188	8693	Table à langer murale	293,80	293,80	10/08/2017	1	293,80	0,00	293,80	0,00
2188	8694	Titreuse	389,40	389,40	10/08/2017	1	389,40	0,00	389,40	0,00
2188	8699	Refrigerateur	264,99	264,99	11/08/2017	1	264,99	0,00	264,99	0,00
2188	8703	Television Grandin 80 cm	149,00	149,00	16/08/2017	1	149,00	0,00	149,00	0,00
2188	8709	Oeilleuse	334,88	334,88	18/08/2017	1	334,88	0,00	334,88	0,00
2188	8710	Ventilateurs de tables	49,80	49,80	23/08/2017	1	49,80	0,00	49,80	0,00
2188	8711	Ventilateurs de table	49,80	49,80	23/08/2017	1	49,80	0,00	49,80	0,00
2188	8712	Carte conducteur	63,00	63,00	23/08/2017	1	63,00	0,00	63,00	0,00
2188	8713	Carte conducteur	63,00	63,00	23/08/2017	1	63,00	0,00	63,00	0,00
2188	8716	Cafetiere	39,99	39,99	25/08/2017	1	39,99	0,00	39,99	0,00
2188	8717	Congelateur-creche collective	454,99	454,99	25/08/2017	1	454,99	0,00	454,99	0,00
2188	8729	Rideaux occultants - Ecole Louise Macault	369,60	369,60	25/08/2017	1	369,60	0,00	369,60	0,00
2188	8731	Films solaire - Ecole Louise Macault	294,48	294,48	07/09/2017	1	294,48	0,00	294,48	0,00
2188	8736	7 Ventilateurs - Restaurant scol	209,93	209,93	07/09/2017	1	209,93	0,00	209,93	0,00
2188	8769	Tapis de danse noir/blanc - Mal	2 292,00	2 292,00	06/09/2017	10	229,00	0,00	2 292,00	2 063,00
2188	8776	Table à langer murale LOOKÉO - Bibliothèque S. Martinet	305,91	305,91	13/09/2017	1	305,91	0,00	305,91	0,00
2188	8777	Lot de tapis pour jeux muraux - Mat La Fontaine	195,00	195,00	13/09/2017	1	195,00	0,00	195,00	0,00
2188	8778	Cuisine gigogne - Mat La Fontaine	346,00	346,00	13/09/2017	1	346,00	0,00	346,00	0,00
2188	8819	Repose pied - Bibliothèque S. Martinet	69,92	69,92	13/09/2017	1	69,92	0,00	69,92	0,00
2188	8822	Kit marquage "POLICE MUNICIPALE" magnétique.	313,20	313,20	15/09/2017	1	313,20	0,00	313,20	0,00
2188	8825	Aspirateur à feuilles - ESPVE	6 240,00	6 240,00	15/09/2017	10	624,00	0,00	6 240,00	5 616,00
2188	8828	Fontaine eurochef -Macault	1 440,00	1 440,00	18/09/2017	1	1 440,00	0,00	1 440,00	0,00
2188	8829	Fontaine Eurochef -Macault	1 440,00	1 440,00	18/09/2017	1	1 440,00	0,00	1 440,00	0,00
2188	8852	Table de massage - Sport	471,98	471,98	22/03/2017	1	471,98	0,00	471,98	0,00
2188	8853	Laveuse essoreuse Electrolux w4105h - Rest scolair	8 188,80	8 188,80	28/03/2017	10	818,00	0,00	8 188,80	7 370,80
2188	8854	1 ventilateur table + 6 sur pieds - Culture	237,30	237,30	15/09/2017	1	237,30	0,00	237,30	0,00
2188	8920	Batterie DBP	380,27	380,27	22/09/2017	1	380,27	0,00	380,27	0,00
2188	8993	Refrigerateur	174,00	174,00	22/09/2017	1	174,00	0,00	174,00	0,00
2188	8994	Refrigerateur	174,00	174,00	22/09/2017	1	174,00	0,00	174,00	0,00
2188	8995	Refrigerateur	119,00	119,00	22/09/2017	1	119,00	0,00	119,00	0,00
2188	8996	Refrigerateur	179,00	179,00	22/09/2017	1	179,00	0,00	179,00	0,00
2188	8998	Protections murales	2 757,89	2 757,89	22/09/2017	10	275,00	0,00	2 757,89	2 482,89
2188	8999	12 Tatamis vinyle	11 232,00	11 232,00	22/09/2017	12	936,00	0,00	11 232,00	10 296,00
2188	9008	Refrigerateur	129,00	129,00	22/09/2017	1	129,00	0,00	129,00	0,00

2188	9014	10 Tapis réception mur d'escal - gyma Anatole Fran	5 364,00	5 364,00	29/09/2017	10	536,00	0,00	5 364,00	4 828,00
2188	9418	Chariot de lavage-Basselet	373,15	373,15	06/10/2017	2	72,59	0,00	373,15	300,56
2188	9429	2 Radiateurs électriques sur pieds - DGS	165,98	165,98	09/10/2017	1	165,98	0,00	165,98	0,00
2188	9430	Mini four Elémentaire Champfleury	99,99	99,99	11/10/2017	1	99,99	0,00	99,99	0,00
2188	9431	Radio CD Fontaine Maternelle	49,90	49,90	11/10/2017	1	49,90	0,00	49,90	0,00
2188	9432	Destructeur cni et passeport	259,90	259,90	11/10/2017	1	259,90	0,00	259,90	0,00
2188	9433	TAPIS DE GYM SITES PÉRISCOLAIRES	1 297,00	1 297,00	11/10/2017	1	1 297,00	0,00	1 297,00	0,00
2188	9439	Laveuse batterie CT55	5 337,88	5 337,88	17/10/2017	10	533,00	0,00	5 337,88	4 804,88
2188	9443	Autolaveuse B45	5 112,00	5 112,00	17/10/2017	10	511,00	0,00	5 112,00	4 601,00
2188	9444	Chariot transport tapis de gym	365,00	365,00	17/10/2017	1	365,00	0,00	365,00	0,00
2188	9457	Defroisseur steamone	151,00	151,00	20/10/2017	1	151,00	0,00	151,00	0,00
2188	9458	Casque audio Marshall	236,00	236,00	20/10/2017	1	236,00	0,00	236,00	0,00
2188	9464	Fournitures et poses de plaque de dispersion	5 400,00	5 400,00	30/10/2017	10	540,00	0,00	5 400,00	4 860,00
2188	9468	Sono	4 876,80	4 876,80	31/10/2017	10	487,00	0,00	4 876,80	4 389,80
2188	9469	But de basket + protection	2 077,99	2 077,99	03/11/2017	10	207,00	0,00	2 077,99	1 870,99
2188	9470	Video projecteur juliat Lutin 306	3 648,00	3 648,00	06/11/2017	10	364,00	0,00	3 648,00	3 284,00
2188	9471	Trancheur F300 super	789,60	789,60	06/11/2017	1	789,60	0,00	789,60	0,00
2188	9472	Balance valor	163,20	163,20	06/11/2017	1	163,20	0,00	163,20	0,00
2188	9473	Rideau occultant noir	1 206,70	1 206,70	06/11/2017	1	1 206,70	0,00	1 206,70	0,00
2188	9479	Table ping pong	3 396,00	3 396,00	08/11/2017	10	339,00	0,00	3 396,00	3 057,00
2188	9485	Appareil photo	178,49	178,49	10/11/2017	1	178,49	0,00	178,49	0,00
2188	9486	Aspirateur Karcher NT 27/1 NC	298,43	298,43	10/11/2017	2	9,83	0,00	298,43	288,60
2188	9499	Horloge silencieuse - Les Lutins	13,22	13,22	14/11/2017	1	13,22	0,00	13,22	0,00
2188	9500	Tapis nomad aqua - Les Lutins	130,80	130,80	14/11/2017	1	130,80	0,00	130,80	0,00
2188	9501	Carte conducteur - CTM	63,00	63,00	17/11/2017	1	63,00	0,00	63,00	0,00
2188	9504	CL17037501 Sommer cable Stagebox mistra 8XLR RÉF	459,98	459,98	14/11/2017	2	196,64	0,00	459,98	263,34
2188	9508	Batterie	279,94	279,94	22/11/2017	1	279,94	0,00	279,94	0,00
2188	9511	Matelas	346,00	346,00	22/11/2017	1	346,00	0,00	346,00	0,00
2188	9514	Element arbre fruitiers	282,00	282,00	22/11/2017	1	282,00	0,00	282,00	0,00
2188	9516	Poste CD pour maternelle - Sites périscolaire	49,90	49,90	24/11/2017	1	49,90	0,00	49,90	0,00
2188	9517	Feu Led L52 bleu - Police municipale	251,52	251,52	23/11/2017	1	251,52	0,00	251,52	0,00
2188	9526	3 Totems enrouleurs	306,00	306,00	24/11/2017	1	306,00	0,00	306,00	0,00
2188	9529	Création de sol amortissant -promenade de la citad	1 856,40	1 856,40	28/11/2017	10	185,00	0,00	1 856,40	1 671,40
2188	9532	Vitrine murale	758,40	758,40	28/11/2017	1	758,40	0,00	758,40	0,00
2188	9533	Armoire frigorifique -Macault	3 532,80	3 532,80	28/11/2017	10	353,00	0,00	3 532,80	3 179,80
2188	9534	Machine à badges	449,06	449,06	01/12/2017	1	449,06	0,00	449,06	0,00
2188	9569	Déguisement + cadres photos	180,63	180,63	06/12/2017	1	180,63	0,00	180,63	0,00
2188	9576	Drapeau Européen	28,14	28,14	11/12/2017	1	28,14	0,00	28,14	0,00
2188	9580	Miroir pingouin - lutin	283,04	283,04	11/12/2017	1	283,04	0,00	283,04	0,00
2188	9586	Compresseur	109,90	109,90	15/12/2017	1	109,90	0,00	109,90	0,00
2188	9592	Cafetière Moulinex FG360E11 - Mal	99,70	99,70	15/12/2017	1	99,70	0,00	99,70	0,00
2188	9610	Photocall	1 050,00	1 050,00	22/12/2017	1	1 050,00	0,00	1 050,00	0,00
2188	9614	Aspirateur nettoyeur vapeur - CTM	1 869,90	1 869,90	22/12/2017	10	186,00	0,00	1 869,90	1 683,90
2188	9619	Sèche linge 8 KG EDH3788GGE ELECTROLUX - Les luti	940,20	940,20	27/12/2017	1	940,20	0,00	940,20	0,00
2188	9621	Panneau miroir tournant - Halte	198,00	198,00	29/12/2017	1	198,00	0,00	198,00	0,00
2188	9633	Traversin - coussin - tapis- Halte	744,54	744,54	10/11/2017	1	744,54	0,00	744,54	0,00
2188	9634	Table de tennis - Nap Moulin Roux	1 747,00	1 747,00	20/11/2017	10	174,00	0,00	1 747,00	1 573,00
2188	9635	Panneau miroir+ panneau disque à tourner - Halte	236,40	236,40	07/12/2017	1	236,40	0,00	236,40	0,00
2188	9637	3 projecteurs PAR64 - MAL	158,00	158,00	14/11/2017	1	158,00	0,00	158,00	0,00
2188	9638	2 routeur sans fil - MAL	60,00	60,00	14/11/2017	1	60,00	0,00	60,00	0,00
2188	9639	Box - BBOX 6RDM - MAL	264,00	264,00	14/11/2017	1	264,00	0,00	264,00	0,00
2188	9640	Sommer cable stagebox mistra - Mal	196,65	196,65	14/11/2017	1	196,65	0,00	196,65	0,00

2188	9644	Transat + housse + coussin - Crèche coll	495,13		495,13	25/10/2017	1	495,13	0,00	495,13	0,00
2188	9652	Coussin calin Cocoon - HALTE		279,80	279,80	24/01/2018	1	0,00	0,00	0,00	279,80
2188	9678	Projecteur Pars 64 d'occasion - Mal		140,00	140,00	14/02/2018	1	0,00	0,00	0,00	140,00
2188	9695	Pied système d'éclairage - Mal		468,00	468,00	28/02/2018	1	0,00	0,00	0,00	468,00
2188	9696	Aspirateur - Archives Municipale		1 039,20	1 039,20	28/02/2018	1	0,00	0,00	0,00	1 039,20
2188	9702	Pavillon 150/225 CM France sangle et deux anneaux		144,00	144,00	16/03/2018	1	0,00	0,00	0,00	144,00
2188	9711	Projecteurs grand théâtre Mal		2 997,60	2 997,60	16/03/2018	10	0,00	0,00	0,00	2 997,60
2188	9712	2 Webcam - Mat Kergomard		98,40	98,40	16/03/2018	1	0,00	0,00	0,00	98,40
2188	9713	Casque Plantronics cs520 binaural - Sabine DSF		297,60	297,60	16/03/2018	1	0,00	0,00	0,00	297,60
2188	9723	Four Micro - ondes - Restauration scolaire		672,00	672,00	21/03/2018	1	0,00	0,00	0,00	672,00
2188	9725	Micro main - Conseil Municipal		436,36	436,36	21/03/2018	1	0,00	0,00	0,00	436,36
2188	9727	Machine mise sous pli SMART MAIL - Reprographie		7 908,00	7 908,00	23/03/2018	10	0,00	0,00	0,00	7 908,00
2188	9728	Enceinte autonome professionnelle - Palais des Spo		1 028,11	1 028,11	23/03/2018	1	0,00	0,00	0,00	1 028,11
2188	9734	Appareil de musculation - Salle renforcement muscu		2 394,00	2 394,00	23/03/2018	10	0,00	0,00	0,00	2 394,00
2188	9735	Vélo Spinix - Slla de renforcement musculaire		1 704,00	1 704,00	23/03/2018	10	0,00	0,00	0,00	1 704,00
2188	9739	Autolaveuse BD 50/70 R BP pack Classic - Sports		7 269,60	7 269,60	27/03/2018	10	0,00	0,00	0,00	7 269,60
2188	9740	Aspirateur NT 35/1 AP *EU - Sports		248,40	248,40	27/03/2018	1	0,00	0,00	0,00	248,40
2188	9741	Aspirateur NT 35/1 AP *EU - Sports		248,40	248,40	27/03/2018	1	0,00	0,00	0,00	248,40
2188	9747	Réfrigérateur MERISIER BOIS 60L - Cab		599,88	599,88	06/04/2018	1	0,00	0,00	0,00	599,88
2188	9748	Chariot à débarrasser - Restaurant scolaire		379,20	379,20	06/04/2018	1	0,00	0,00	0,00	379,20
2188	9756	Lave-Mains TS2000N - Cuisine centrale		576,00	576,00	13/04/2018	1	0,00	0,00	0,00	576,00
2188	9758	Chariot voleopro - Restaurant Scolaire		1 433,28	1 433,28	18/04/2018	1	0,00	0,00	0,00	1 433,28
2188	9759	Monobrosse + support - Relations Publiques		1 316,88	1 316,88	18/04/2018	1	0,00	0,00	0,00	1 316,88
2188	9771	Abri touche Terrain N°3 et 4 - Sports		10 868,99	10 868,99	27/04/2018	10	0,00	0,00	0,00	10 868,99
2188	9772	Mini four - Résidence Basselet		39,99	39,99	27/04/2018	1	0,00	0,00	0,00	39,99
2188	9783	Amplificateur de puissance Gamme prof - Relation p		832,02	832,02	27/04/2018	1	0,00	0,00	0,00	832,02
2188	9785	4 Oriflammes + 1 drapeau - Relations Publiques		411,12	411,12	18/05/2018	1	0,00	0,00	0,00	411,12
2188	9795	Buts Hand compétition alu sur fourreaux et ancrages		2 474,40	2 474,40	25/05/2018	0	0,00	0,00	0,00	2 474,40
2188	9802	2 Tentés EOS Fermées Polyester - Relations publicu		2 107,20	2 107,20	30/05/2018	10	0,00	0,00	0,00	2 107,20
2188	9808	Barnum pack murs blanc -Sport		1 999,85	1 999,85	30/05/2018	10	0,00	0,00	0,00	1 999,85
2188	9810	Projecteurs pour grand théâtre - MAL		2 768,40	2 768,40	01/06/2018	10	0,00	0,00	0,00	2 768,40
2188	9814	Débroussailleur HVA 44CC	508,30		508,30	09/12/2011	10	49,00	312,00	196,30	147,30
2188	9816	Taille Haie HVA	401,85		401,85	09/12/2011	10	40,00	240,00	161,85	121,85
2188	9817	Souffleur PB 620	422,19		422,19	09/12/2011	10	42,00	252,00	170,19	128,19
2188	9818	Souffleur PB 620	422,19		422,19	09/12/2011	10	42,00	252,00	170,19	128,19
2188	9819	Souffleur PB 620	422,19		422,19	09/12/2011	10	42,00	252,00	170,19	128,19
2188	9821	Maisonnette Maxi		1 086,12	1 086,12	07/06/2018	1	0,00	0,00	0,00	1 086,12
2188	9822	Monobrosse basse vitesse - Restauration scolaire		1 699,20	1 699,20	07/06/2018	10	0,00	0,00	0,00	1 699,20
2188	9830	Store bureau du Secrétariat du Maire		88,00	88,00	12/06/2018	1	0,00	0,00	0,00	88,00
2188	9831	App photo Canon EOS 6D MK II - Sce Communication		1 999,00	1 999,00	12/06/2018	10	0,00	0,00	0,00	1 999,00
2188	20100100001	Lave Linge Vedette - MAL	425,00		425,00	18/03/2010	1	0,00	425,00	0,00	0,00
2188	20110100001	Debroussailleuse HVA - CTM	508,30		508,30	08/12/2011	10	51,00	306,00	202,30	151,30
2188	20110100002	Souffleur PB620 Echo - CTM	422,19		422,19	08/12/2011	10	42,00	252,00	170,19	128,19
2188	20110100003	Souffleur PB620 Echo - CTM	422,19		422,19	08/12/2011	10	42,00	252,00	170,19	128,19
2188	20180100001	Box logistique - CTM		262,13	262,13	20/06/2018	1	0,00	0,00	0,00	262,13
2188	20180100002	Box logistique - CTM		1 573,90	1 573,90	20/06/2018	10	0,00	0,00	0,00	1 573,90
2188	20180100008	Percolateur Kitchen Chef - Bibliothèque S.Martinet		99,00	99,00	25/06/2018	0	0,00	0,00	0,00	99,00
2188	20180100010	2 machines à coudre - 7AID		358,00	358,00	25/06/2018	10	0,00	0,00	0,00	358,00
2188	20180100033	Réfrigérateur Bosh - Crèche collective		500,00	500,00	10/08/2018	1	0,00	0,00	0,00	500,00
2188	20180100034	Oriflamme France (10)		692,40	692,40	10/08/2018	1	0,00	0,00	0,00	692,40
2188	20180100035	Pavillon France (12)		496,56	496,56	10/08/2018	1	0,00	0,00	0,00	496,56
2188	20180100036	Drésiennes (14) pour les ALSH		1 285,20	1 285,20	10/08/2018	1	0,00	0,00	0,00	1 285,20

2188	20180100042	Ventilateurs colonnes - DRH		154,44	154,44	10/08/2018	1	0,00	0,00	0,00	154,44
2188	20180100043	Repose pieds - DSF		32,76	32,76	10/08/2018	1	0,00	0,00	0,00	32,76
2188	20180100058	Tonnelle 3X9 M Galva		159,00	159,00	28/08/2018	1	0,00	0,00	0,00	159,00
2188	20180100066	Chariot à débarasser - Office Gilbert Lobjois		379,20	379,20	28/08/2018	1	0,00	0,00	0,00	379,20
2188	20180100068	Duplex vapeur 320 Steam - Relations publiques		2 976,00	2 976,00	31/08/2018	10	0,00	0,00	0,00	2 976,00
2188	20180100070	Autolavause TGB 4045		3 834,00	3 834,00	31/08/2018	10	0,00	0,00	0,00	3 834,00
2188	20180100071	Cendrier mural Muro gris REF 4003000		143,28	143,28	31/08/2018	1	0,00	0,00	0,00	143,28
2188	20180100073	Aspirateur TASKI Vacumat 22 NU		2 363,83	2 363,83	05/09/2018	10	0,00	0,00	0,00	2 363,83
2188	20180100077	Lave ling hublot marque Miele Eco		950,00	950,00	05/09/2018	1	0,00	0,00	0,00	950,00
2188	20180100081	Chariot à débarasser Tournus - Relations publiques		304,13	304,13	12/09/2018	1	0,00	0,00	0,00	304,13
2188	20180100082	Plastifieuse - Maternelle Anatole France		123,60	123,60	12/09/2018	1	0,00	0,00	0,00	123,60
2188	20180100083	Chariot sèche dessin - Maternelle La Fontaine		97,40	97,40	12/09/2018	1	0,00	0,00	0,00	97,40
2188	20180100084	Petit tricycle - Maternelle H. Boucher		175,70	175,70	12/09/2018	1	0,00	0,00	0,00	175,70
2188	20180100085	2 vélos - Maternelle H. Boucher		371,81	371,81	12/09/2018	1	0,00	0,00	0,00	371,81
2188	20180100086	Desserte de rangement - maternelle Ile de France		82,37	82,37	12/09/2018	1	0,00	0,00	0,00	82,37
2188	20180100087	Bloc nursery bois - maternelle Ile de France		215,59	215,59	12/09/2018	1	0,00	0,00	0,00	215,59
2188	20180100088	Polybase actgym - maternelle La Fontaine		312,30	312,30	12/09/2018	1	0,00	0,00	0,00	312,30
2188	20180100089	Grand tapis sports - maternelle La Fontaine		162,90	162,90	12/09/2018	1	0,00	0,00	0,00	162,90
2188	20180100090	Paniers de baskets - gymnase Coubertin		9 765,30	9 765,30	12/09/2018	10	0,00	0,00	0,00	9 765,30
2188	20180100091	Ev cuisine et buffet tradition - maternelle Ardon		621,00	621,00	12/09/2018	1	0,00	0,00	0,00	621,00
2188	20180100098	Taser - Police Municipale		15 719,21	15 719,21	12/09/2018	10	0,00	0,00	0,00	15 719,21
2188	20180100103	Congélateur Bosch GSN33EW30 - Salle Gothique		799,00	799,00	14/09/2018	1	0,00	0,00	0,00	799,00
2188	20180100108	Matériel de sport - maternelle La Fontaine		201,87	201,87	14/09/2018	1	0,00	0,00	0,00	201,87
2188	20180100109	Matériel de sport - maternelle La Fontaine		690,00	690,00	18/09/2018	1	0,00	0,00	0,00	690,00
2188	20180100110	Matériel de sport - maternelle St Exupéry		1 056,00	1 056,00	18/09/2018	1	0,00	0,00	0,00	1 056,00
2188	20180100111	Matériel de sport maternelle Anatole France		130,00	130,00	18/09/2018	1	0,00	0,00	0,00	130,00
2188	20180100112	Réfrigérateur - Maternelle Moulin Roux		178,99	178,99	18/09/2018	1	0,00	0,00	0,00	178,99
2188	20180100113	Radio CD - St Exupéry maternelle		218,00	218,00	18/09/2018	1	0,00	0,00	0,00	218,00
2188	20180100114	Range vélos - Elementaire Anatole France		229,20	229,20	18/09/2018	1	0,00	0,00	0,00	229,20
2188	20180100117	Drapeaux -Stade		1 155,72	1 155,72	19/09/2018	1	0,00	0,00	0,00	1 155,72
2188	20180100118	Cendrier mural - Stade		151,46	151,46	19/09/2018	1	0,00	0,00	0,00	151,46
2188	20180100120	Ventilateur - Crèche Collective		19,99	19,99	26/09/2018	1	0,00	0,00	0,00	19,99
2188	20180100121	Cuisine centrale - coupe tomate		1 252,80	1 252,80	26/09/2018	1	0,00	0,00	0,00	1 252,80
2188	20180100123	Tricycles - maternelle Louise Macault		1 977,60	1 977,60	26/09/2018	10	0,00	0,00	0,00	1 977,60
2188	20180100124	Chariot sèche dessin - maternelle Louise Macault		389,62	389,62	26/09/2018	1	0,00	0,00	0,00	389,62
2188	20180100125	Goal multi activité - élémentaire Champfleury		94,80	94,80	26/09/2018	1	0,00	0,00	0,00	94,80
2188	20180100126	Tapis de sport - Maternelle anatole France		469,75	469,75	26/09/2018	1	0,00	0,00	0,00	469,75
2188	20180100127	Galettes muticolore - maternelle Moulin Roux		212,71	212,71	26/09/2018	1	0,00	0,00	0,00	212,71
2188	20180100128	Tapis réception - maternelle Moulin Roux		259,91	259,91	26/09/2018	1	0,00	0,00	0,00	259,91
2188	20180100131	Gilet pare-balles Police Municipale		623,20	623,20	05/10/2018	1	0,00	0,00	0,00	623,20
2188	20180100133	Aautolaveuse BR/22 C		7 581,00	7 581,00	05/10/2018	10	0,00	0,00	0,00	7 581,00
2188	20180100134	Appareil photo - élémentaire A. France		179,00	179,00	05/10/2018	1	0,00	0,00	0,00	179,00
2188	20180100135	Réfrigérateur maternelle Ardon		178,99	178,99	05/10/2018	1	0,00	0,00	0,00	178,99
2188	20180100136	Plate forme SHERPASCOPIC 7-10 marches - CTM		1 194,00	1 194,00	05/10/2018	1	0,00	0,00	0,00	1 194,00
2188	20180100140	Pèse personne - Crèche Collective		85,00	85,00	10/10/2018	1	0,00	0,00	0,00	85,00
2188	20180100157	Drapeau France 100X150 sur hampe bois gainée bleu		239,76	239,76	12/10/2018	1	0,00	0,00	0,00	239,76
2188	20180100158	2 Vélos - Crèche coelctive		201,95	201,95	12/10/2018	1	0,00	0,00	0,00	201,95
2188	20180100159	Draisienne - Crèche collective		105,65	105,65	12/10/2018	1	0,00	0,00	0,00	105,65
2188	20180100164	Chariot pour transport d'éléments de scène - CTM		714,00	714,00	12/10/2018	1	0,00	0,00	0,00	714,00
2188	20180100165	2 Roll UP 80X200 - Chantier d'insertion		210,00	210,00	16/10/2018	1	0,00	0,00	0,00	210,00
2188	20180100167	Projecteurs et micros - régie technique MAL		5 029,20	5 029,20	16/10/2018	10	0,00	0,00	0,00	5 029,20
2188	20180100168	Socle bois vernis3 drapeaux		262,80	262,80	16/10/2018	1	0,00	0,00	0,00	262,80

2188	20180100170	Chariot Voleopro - St Exupéry		286,66	286,66	16/10/2018	1	0,00	0,00	0,00	286,66
2188	20180100171	Chariot Voleopro - La Fontaine		286,66	286,66	16/10/2018	1	0,00	0,00	0,00	286,66
2188	20180100172	Chariot Voléopro		286,65	286,65	16/10/2018	1	0,00	0,00	0,00	286,65
2188	20180100173	Four micro onde - St Exupéry primaire		249,85	249,85	16/10/2018	1	0,00	0,00	0,00	249,85
2188	20180100176	Sèche mains - Palais des sports WC		267,92	267,92	19/10/2018	1	0,00	0,00	0,00	267,92
2188	20180100185	Réfrigérateur Whirlpool SW8AM1QX - HDV		612,00	612,00	02/11/2018	1	0,00	0,00	0,00	612,00
2188	20180100186	Réfrigérateur Whirlpool SW8AM1QX - HDV		612,00	612,00	02/11/2018	1	0,00	0,00	0,00	612,00
2188	20180100193	Ecran mural et vidéoprojecteur - élémentaire Ile de France		694,51	694,51	06/11/2018	1	0,00	0,00	0,00	694,51
2188	20180100194	2 Minis enceintes - élémentaire Ile de France		79,73	79,73	06/11/2018	1	0,00	0,00	0,00	79,73
2188	20180100196	5 Chariot pour la lingerie		4 140,00	4 140,00	09/11/2018	10	0,00	0,00	0,00	4 140,00
2188	20180100212	Amplificateur électrique - service Economique		850,19	850,19	27/11/2018	1	0,00	0,00	0,00	850,19
2188	20180100213	Combiné lecteur multimédia - Service Economique		302,52	302,52	27/11/2018	1	0,00	0,00	0,00	302,52
2188	20180100214	Rack + cordon audio - Service Economique		154,99	154,99	27/11/2018	1	0,00	0,00	0,00	154,99
2188	20180100217	Amplificateur électrique - CTM		850,19	850,19	27/11/2018	1	0,00	0,00	0,00	850,19
2188	20180100218	Combiné lecteur multimédia - CTM		302,52	302,52	27/11/2018	1	0,00	0,00	0,00	302,52
2188	20180100219	Rack + cordon audio - CTM		154,99	154,99	27/11/2018	1	0,00	0,00	0,00	154,99
2188	20180100237	Kit 5 balises au sol bleu - Police Municipale		1 091,88	1 091,88	12/12/2018	1	0,00	0,00	0,00	1 091,88
2188	20180100238	Matelas CATSOLF - Crèche collective		88,22	88,22	12/12/2018	1	0,00	0,00	0,00	88,22
2188	20180100242	Projecteur son 20W - Rue E. Leduc et Châtelaine		2 998,61	2 998,61	12/12/2018	0	0,00	0,00	0,00	2 998,61
2188	20180100244	Destructeur de papier		166,80	166,80	14/12/2018	0	0,00	0,00	0,00	166,80
2188	20180100245	Radio CD MP3 ZS-PS501 noir et bleu		191,30	191,30	14/12/2018	1	0,00	0,00	0,00	191,30
2188	20180100246	Carte chauffeur - droit d'usage		63,00	63,00	14/12/2018	1	0,00	0,00	0,00	63,00
2188	20180100247	6 Sapsins lumineux		4 593,60	4 593,60	14/12/2018	10	0,00	0,00	0,00	4 593,60
2188	20180100249	Etabli de coupe + tapis + regle javelin - COM		1 970,40	1 970,40	14/12/2018	10	0,00	0,00	0,00	1 970,40
2188	20180100251	4 Roll'up avec visuel + 4 Roll'up structure seule		504,00	504,00	14/12/2018	1	0,00	0,00	0,00	504,00
2188	20180100253	Kit hublot le jardin - Les lutins		1 372,78	1 372,78	19/12/2018	1	0,00	0,00	0,00	1 372,78
2188	20180100257	2 Tables de ping pong bêtaon - Batterie Morlot		2 997,60	2 997,60	19/12/2018	10	0,00	0,00	0,00	2 997,60
2188	20180100266	Tapis HIP HOP - Médiathèque Montreuil		93,10	93,10	21/12/2018	1	0,00	0,00	0,00	93,10
2188	20180100267	Trio cuisine + lave linge - Médiathèque Montreuil		355,31	355,31	21/12/2018	1	0,00	0,00	0,00	355,31
2188	20180100273	Jouets - Crèche collective		885,60	885,60	21/12/2018	1	0,00	0,00	0,00	885,60
2188	20180100280	Aspirateur Brosseur BROSSEUR VU500 - Culture		550,80	550,80	24/12/2018	1	0,00	0,00	0,00	550,80
2188	20180100281	Aspirateur VP600 BI-Vitesse - Culture		541,20	541,20	24/12/2018	1	0,00	0,00	0,00	541,20
2188	20180100313	Micros, enceinte, pendrillons - Régie technique MAL		2 245,00	2 245,00	27/12/2018	10	0,00	0,00	0,00	2 245,00
2188	20180100363	Objectif Reflex Canon EF 16-35MM F - Service Communication		1 279,98	1 279,98	17/07/2018	1	0,00	0,00	0,00	1 279,98
2188	20180100364	Nettoyeur haute pression Michelin - Crèche collective		159,90	159,90	09/07/2018	1	0,00	0,00	0,00	159,90
2188	20180100365	Achat 10 tentes 2" 3 places - Service Jeunesse		600,00	600,00	17/07/2018	1	0,00	0,00	0,00	600,00
2188	20180100366	Matériel de sport maternelle Champfleury		80,75	80,75	19/10/2018	1	0,00	0,00	0,00	80,75
2188	20180100367	Radiateurs - Service DGS		186,12	186,12	12/11/2018	1	0,00	0,00	0,00	186,12
2188	20180100368	Commande de batteries pour radio portatives		900,00	900,00	16/11/2018	1	0,00	0,00	0,00	900,00
2188	20180100369	Plaques Colobarium		204,00	204,00	16/11/2018	10	0,00	0,00	0,00	204,00
2188	20180100370	Baby foot BONZINI - Service Jeunesse		1 385,00	1 385,00	19/11/2018	1	0,00	0,00	0,00	1 385,00
2188	20180100371	Tableau blanc - Halte		233,76	233,76	20/11/2018	1	0,00	0,00	0,00	233,76
2188	20180100372	Machine à relier par colle à chaud - Reprographie		3 708,00	3 708,00	20/11/2018	10	0,00	0,00	0,00	3 708,00
2188	20180100373	Plastifieuse Maternelle Cité		51,00	51,00	21/11/2018	1	0,00	0,00	0,00	51,00
2188	20180100374	Armoire forte - Etat Civil		3 416,40	3 416,40	29/11/2018	10	0,00	0,00	0,00	3 416,40
2188	20180100375	Gymnase materiel de musculation (rameur) - Service des sports		829,00	829,00	28/11/2018	1	0,00	0,00	0,00	829,00
2188	20180100376	Tapis puzzle et tatami - élémentaire Ile de France		1 936,80	1 936,80	29/11/2018	10	0,00	0,00	0,00	1 936,80
2188	20180100377	Remise en état du meuble froid du bar - MAL		1 967,02	1 967,02	07/12/2018	10	0,00	0,00	0,00	1 967,02
2188	20180100378	a illon cofi illets laon bleu ser ice des ports		776,40	776,40	05/12/2018	1	0,00	0,00	0,00	776,40
2188	20180100379	Filet de capture à lacer bordure plombée - Police		461,14	461,14	07/12/2018	1	0,00	0,00	0,00	461,14
2188	20180100380	Bobby car classique la voiture - Halte		257,81	257,81	14/12/2018	1	0,00	0,00	0,00	257,81
2188	20180100381	Kit portillon Hublo - Halte		149,54	149,54	12/12/2018	1	0,00	0,00	0,00	149,54

2188	20180100382	Plastifieuse - Halte		54,00	54,00	20/12/2018	1	0,00	0,00	0,00	54,00
2188	20180100383	Canon PIXMA TS8151 multifonction wifi - Service communication		149,99	149,99	21/12/2018	1	0,00	0,00	0,00	149,99
2188	20180100384	Panneau en polyéthylène de basket - Rue Descartes		1 044,58	1 044,58	20/12/2018	1	0,00	0,00	0,00	1 044,58
2188	20180100385	Baby module pont à rideau - Crèche collective		184,90	184,90	20/12/2018	1	0,00	0,00	0,00	184,90
2188	20180100386	Cocoon assise ferme rectangle moelleux - Crèche collective		499,65	499,65	20/12/2018	1	0,00	0,00	0,00	499,65
2188	20180100387	Console de mixage 10 entrée multi effets - MAL		1 518,76	1 518,76	27/03/2018	10	0,00	0,00	0,00	1 518,76
2188	20180100388	Aspirateur Nupro - NUV 180-12 NUMRO - Relations publiques		312,00	312,00	30/04/2018	1	0,00	0,00	0,00	312,00
2188	20180100389	Fourniture et pose des filet pare-balloons- Service des Sports		2 532,96	2 532,96	03/05/2018	10	0,00	0,00	0,00	2 532,96
2188	20180100390	Lampe pour Antenne Municipale		280,80	280,80	04/05/2018	1	0,00	0,00	0,00	280,80
2188	20180100391	Percolateur 12 litres - Restauration scolaire		114,00	114,00	07/05/2018	1	0,00	0,00	0,00	114,00
2188	20180100392	2 Chariots à débarrasser Tounus - Restauration scolaire		758,40	758,40	13/06/2018	1	0,00	0,00	0,00	758,40
2188	20180100393	Cutter de table robot coupe - Restauration scolaire		1 053,00	1 053,00	13/06/2018	1	0,00	0,00	0,00	1 053,00
2188	20180100394	Ventilateurs écoles		1 557,20	1 557,20	21/06/2018	10	0,00	0,00	0,00	1 557,20
2188	20180100395	Chariot Voleopro - Office Delaunay		286,66	286,66	22/06/2018	1	0,00	0,00	0,00	286,66
2188	20180100396	15 Drésiennes - ALSH		903,91	903,91	05/07/2018	1	0,00	0,00	0,00	903,91
2188	20180100397	Racks de rangement horizontal de barrières		1 320,00	1 320,00	19/10/2018	1	0,00	0,00	0,00	1 320,00
Total				1 948 351,32	190 349,99	2 138 701,31		192 965,91	967 139,73	981 211,59	978 595,67

Exercice : 2018 Budget: BUDGET PRINCIPAL VILLE Nature : 2312 AGENCEMENTS ET AMENAGEMENTS DE TERRAINS

Nature	Numéro inventaire	Désignation du bien	Valeur d'acquisition au 01/01/2018	Valeur d'acquisition de l'exercice	Valeur d'acquisition au 31/12/2018	Date d'acquisition	Durée amort.	Amortissement de l'exercice	Amortissements antérieurs	V.C.N. au 01/01/2018	V.C.N. au 31/12/2018
2312	7417	Création terrain football - stade Levindrey	1 036 307,37		1 036 307,37	25/11/2015	0	0,00	0,00	1 036 307,37	1 036 307,37
2312	7612	Réaménagement de l'aire de jeux Cité Marquette	108,00		108,00	26/02/2016	0	0,00	0,00	108,00	108,00
2312	7845	Aire de jeux - Cité Marquette	41 474,14		41 474,14	01/07/2016	0	0,00	0,00	41 474,14	41 474,14
2312	8322	Ponton - Etang Delaby	12 664,43		12 664,43	17/02/2017	0	0,00	0,00	12 664,43	12 664,43
2312	8684	OS 39 Aménagement terrain foot- Cite Marquette	907,20		907,20	03/08/2017	0	0,00	0,00	907,20	907,20
2312	9435	Cimetière Montreuil	107 632,20		107 632,20	12/10/2017	0	0,00	0,00	107 632,20	107 632,20
2312	9571	Remplacement des gardes du tir à l'Arc	25 363,20	2 391,12	27 754,32	11/12/2017	0	0,00	0,00	25 363,20	27 754,32
2312	9682	Terrain multi sports - Zac Ile de France		218 361,15	218 361,15	09/02/2018	0	0,00	0,00	0,00	218 361,15
2312	9746	Eclairage Terrain de Rugby		157 735,79	157 735,79	30/03/2018	0	0,00	0,00	0,00	157 735,79
2312	9797	Aire de jeux - Square des joncquilles		2 580,00	2 580,00	25/05/2018	0	0,00	0,00	0,00	2 580,00
2312	9812	Aire de jeux - Square de Joncquilles		108,00	108,00	06/06/2018	0	0,00	0,00	0,00	108,00
2312	9813	Aire de jeux - Square du Souvenir Français		108,00	108,00	06/06/2018	0	0,00	0,00	0,00	108,00
2312	9842	Ré aménagement du square Français		1 200,00	1 200,00	02/03/2018	0	0,00	0,00	0,00	1 200,00
2312	9843	Cimetière Manoise		5 664,00	5 664,00	28/05/2018	0	0,00	0,00	0,00	5 664,00
2312	20180100041	Réhabilitation aire de jeux Citadelle		21 426,47	21 426,47	14/08/2018	0	0,00	0,00	0,00	21 426,47
2312	20180100102	Air de cheminement parc 7 hectares		12 998,65	12 998,65	12/09/2018	0	0,00	0,00	0,00	12 998,65
2312	20180100240	Skate park - Stade TADE LEVINDREY		108,00	108,00	12/12/2018	0	0,00	0,00	0,00	108,00
2312	20180100268	Aire de jeux square Souvenir Français		74 697,32	74 697,32	16/11/2018	0	0,00	0,00	0,00	74 697,32
2312	20180100277	Cimetière Manoise - Réfection des allées		92 023,80	92 023,80	24/12/2018	0	0,00	0,00	0,00	92 023,80
2312	20180100312	MOE Réalisation structure		108,00	108,00	11/12/2018	0	0,00	0,00	0,00	108,00
Total			1 224 456,54	589 510,30	1 813 966,84			0,00	0,00	1 224 456,54	1 813 966,84

Exercice : 2018 Budget: BUDGET PRINCIPAL VILLE Nature : 2313 CONSTRUCTIONS

Nature	Numéro inventaire	Désignation du bien	Valeur d'acquisition au 01/01/2018	Valeur d'acquisition de l'exercice	Valeur d'acquisition au 31/12/2018	Date d'acquisition	Durée amort.	Amortissement de l'exercice	Amortissements antérieurs	V.C.N. au 01/01/2018	V.C.N. au 31/12/2018
2313	4173	Restauration toiture de la Cathédrale	2 698 213,13		2 698 213,13	31/12/2010	0	0,00	0,00	2 698 213,13	2 698 213,13
2313	4432	Chapelle des Templiers - phase 1	207 364,29		207 364,29	23/02/2011	0	0,00	0,00	207 364,29	207 364,29
2313	4994	Remplacement menuiserie et diagnosti amiante / HDV	346 416,80		346 416,80	12/03/2012	0	0,00	0,00	346 416,80	346 416,80
2313	6370	Réhabilitation de l'Hotel de Ville	160 758,44		160 758,44	23/06/2014	0	0,00	0,00	160 758,44	160 758,44
2313	7203	Levé de carrière sous le lycée Paul Claudel	1 188,00		1 188,00	16/09/2015	0	0,00	0,00	1 188,00	1 188,00
2313	7697	MAL-Creation d'un SAS	3 468,00		3 468,00	13/04/2016	0	0,00	0,00	3 468,00	3 468,00
2313	7713	Réfection classes et annexes - Ecole Mat Moulin Ro	864,00		864,00	26/04/2016	0	0,00	0,00	864,00	864,00
2313	7832	Refection ecole Ardon : trv de 3 classes + etage	34 632,53		34 632,53	24/06/2016	0	0,00	0,00	34 632,53	34 632,53
2313	7922	Réfection classes et annexes -Mat Moulin Roux	83 461,88		83 461,88	03/08/2016	0	0,00	0,00	83 461,88	83 461,88
2313	8405	Refection toitures antenne municipale	432,00		432,00	03/04/2017	0	0,00	0,00	432,00	432,00
2313	8406	Refection toiture H.Boucher	432,00		432,00	03/04/2017	0	0,00	0,00	432,00	432,00
2313	8519	Renovation maternelleL.Macault	29 363,04		29 363,04	31/05/2017	0	0,00	0,00	29 363,04	29 363,04
2313	8528	Trv toiture Ile de France	61 634,73	2 583,94	64 218,67	02/06/2017	0	0,00	0,00	61 634,73	64 218,67
2313	8529	Tx désamiantage - Elémentaire Louise Macault	57 588,00		57 588,00	02/06/2017	0	0,00	0,00	57 588,00	57 588,00
2313	8649	Couverture - Régie de Quartier	2 400,00		2 400,00	11/07/2017	0	0,00	0,00	2 400,00	2 400,00
2313	8733	Réfection toitures terrasse - Antenne municipale	21 982,54		21 982,54	29/08/2017	0	0,00	0,00	21 982,54	21 982,54
2313	8734	Démolition partielle - Abattoir	12 592,38	2 371,62	14 964,00	29/06/2017	0	0,00	0,00	12 592,38	14 964,00
2313	8772	Réfection toiture terrasse - Mat Hélène Boucher	64 213,67	3 310,90	67 524,57	07/09/2017	0	0,00	0,00	64 213,67	67 524,57
2313	9573	Gymnase Radet	2 400,00		2 400,00	29/08/2017	0	0,00	0,00	2 400,00	2 400,00
2313	9636	Confortement cariere - 19 Ru e du cloître	108,00		108,00	30/11/2017	0	0,00	0,00	108,00	108,00
2313	9648	Chapelle des Templiers - phase 2	15 724,80	7 076,50	22 801,30	25/10/2016	0	0,00	0,00	15 724,80	22 801,30
2313	9688	Couverture charpente - Chathédrale 2		50 232,00	50 232,00	21/02/2018	0	0,00	0,00	0,00	50 232,00
2313	9700	Menuiseries - Maternelle Pauline Kergomard		108,00	108,00	07/03/2018	0	0,00	0,00	0,00	108,00
2313	9720	Ecole Hélène Boucher		30 291,91	30 291,91	21/03/2018	0	0,00	0,00	0,00	30 291,91
2313	20180100012	Elémentaire Louise Macault		864,00	864,00	06/07/2018	0	0,00	0,00	0,00	864,00
2313	20180100048	Elémentaire Louise Macault		24 560,16	24 560,16	22/08/2018	0	0,00	0,00	0,00	24 560,16
2313	20180100049	Remplacement faux plafonds porte entrée H. Boucher		0,00		17/08/2018	0	0,00	0,00	0,00	0,00
2313	20180100078	Menuiserie - Ecole Louise Macault		72 965,64	72 965,64	11/05/2018	0	0,00	0,00	0,00	72 965,64
2313	20180100115	Meuniserie - Mat Kergomard		22 349,46	22 349,46	19/09/2018	0	0,00	0,00	0,00	22 349,46
2313	20180100119	Ile de France - Désamiantage couverture et Faux		21 596,16	21 596,16	26/09/2018	0	0,00	0,00	0,00	21 596,16
2313	20180100169	Gymnase Mermoz		36 110,16	36 110,16	09/05/2018	0	0,00	0,00	0,00	36 110,16
2313	20180100200	Centre Brassens - Réfection façade		864,00	864,00	27/11/2018	0	0,00	0,00	0,00	864,00
2313	20180100201	ESCAL - Réfection couverture		108,00	108,00	27/11/2018	0	0,00	0,00	0,00	108,00
2313	20180100239	Conformité carrière - 19 rue du Cloître		108,00	108,00	12/12/2018	0	0,00	0,00	0,00	108,00
Total			3 805 238,23	275 500,45	4 080 738,68			0,00	0,00	3 805 238,23	4 080 738,68

Exercice : 2018 Budget: BUDGET PRINCIPAL VILLE Nature : 2314 CONSTRUCTIONS SUR SOL D'AUTRUI

Nature	Numéro inventaire	Désignation du bien	Valeur d'acquisition au 01/01/2018	Valeur d'acquisition de l'exercice	Valeur d'acquisition au 31/12/2018	Date d'acquisition	Durée amort.	Amortissement de l'exercice	Amortissements antérieurs	V.C.N. au 01/01/2018	V.C.N. au 31/12/2018
2314	1418	Maison pour Tous Montreuil	189 635,84		189 635,84	10/04/2002	0	0,00	0,00	189 635,84	189 635,84
Total			189 635,84		189 635,84			0,00	0,00	189 635,84	189 635,84

Exercice : 2018 Budget: BUDGET PRINCIPAL VILLE Nature : 2315 INSTALLATIONS, MATERIEL ET OUTILLAGE TECHNIQUES

Nature	Numéro inventaire	Désignation du bien	Valeur d'acquisition au 01/01/2018	Valeur d'acquisition de l'exercice	Valeur d'acquisition au 31/12/2018	Date d'acquisition	Durée amort.	Amortissement de l'exercice	Amortissements antérieurs	V.C.N. au 01/01/2018	V.C.N. au 31/12/2018
2315	1004	Terrain Barbe	7 769,71		7 769,71	01/01/1999	0	0,00	0,00	7 769,71	7 769,71
2315	5138	Marché marquage M120703	24 512,56		24 512,56	20/08/2012	0	0,00	0,00	24 512,56	24 512,56
2315	5265	Insertion MP création du bassin du Plum (VO1200042	2 411,90		2 411,90	16/11/2012	0	0,00	0,00	2 411,90	2 411,90
2315	5582	Mission sécurité et protection santé MBC SPS 2013	861,12		861,12	24/04/2013	0	0,00	0,00	861,12	861,12
2315	5708	Place du 8 mai 1945-M160107	2 810,60		2 810,60	17/07/2013	0	0,00	0,00	2 810,60	2 810,60
2315	5853	Ruelles et Chemins Laon - Mis	1 690,44		1 690,44	07/08/2013	0	0,00	0,00	1 690,44	1 690,44
2315	6116	Avenue F.Mitterand et J.Gallet	208 997,02	285,36	209 282,38	12/03/2014	0	0,00	0,00	208 997,02	209 282,38
2315	6260	Av. Pompidou - chemin cense Milau - Relevé topo	540,00		540,00	28/05/2014	0	0,00	0,00	540,00	540,00
2315	6386	Diagnostif d'ouvrage d'art	8 736,00		8 736,00	02/07/2014	0	0,00	0,00	8 736,00	8 736,00
2315	6478	Marquage horiz et Signalisation verticale	2 797,74		2 797,74	16/09/2014	0	0,00	0,00	2 797,74	2 797,74
2315	6479	Création de stationnement - Rue Basselet	14 157,48		14 157,48	16/09/2014	0	0,00	0,00	14 157,48	14 157,48
2315	6497	Sondage Rues Branly et Filles	3 377,70		3 377,70	23/09/2014	0	0,00	0,00	3 377,70	3 377,70
2315	6533	Ancien centre social - mise aux normes	6 240,00		6 240,00	03/10/2014	0	0,00	0,00	6 240,00	6 240,00
2315	6686	Marquage -Diverses rues Marché M130701	24 488,07		24 488,07	05/12/2014	0	0,00	0,00	24 488,07	24 488,07
2315	6752	Création d'une bache incendie - Leully	108,00		108,00	17/12/2014	0	0,00	0,00	108,00	108,00
2315	6817	Etude bassin infiltration-rue Bourdan et mendes F	13 050,00		13 050,00	28/01/2015	0	0,00	0,00	13 050,00	13 050,00
2315	6841	Relevé topo - Chemin de Semilly	1 140,00		1 140,00	30/01/2015	0	0,00	0,00	1 140,00	1 140,00
2315	6842	Relevé topo - Rue de la place	588,00		588,00	30/01/2015	0	0,00	0,00	588,00	588,00
2315	6843	Relevé topo - Rue des Epinettes	906,00		906,00	30/01/2015	0	0,00	0,00	906,00	906,00
2315	6941	Rue Jean Martin -Partie haute	1 332,00		1 332,00	20/03/2015	0	0,00	0,00	1 332,00	1 332,00
2315	6948	Avenue François Mitterrand et J.Gallet	133 277,55		133 277,55	25/03/2015	0	0,00	0,00	133 277,55	133 277,55
2315	6960	Relevé topo - Allée de la Chênaie	300,00		300,00	01/04/2015	0	0,00	0,00	300,00	300,00
2315	6962	Relevé topo - Promenade Saint Martin	1 440,00		1 440,00	01/04/2015	0	0,00	0,00	1 440,00	1 440,00
2315	7019	Programme voirie 2015	178 669,05		178 669,05	06/05/2015	0	0,00	0,00	178 669,05	178 669,05
2315	7043	Bassin d'inondation - Avenue P.M. France	2 880,00		2 880,00	22/05/2015	0	0,00	0,00	2 880,00	2 880,00
2315	7058	Relevé topo - Rue du Muguet - Violettes	1 722,00		1 722,00	03/06/2015	0	0,00	0,00	1 722,00	1 722,00
2315	7073	Etude - Allée de la chénaie	720,00		720,00	10/06/2015	0	0,00	0,00	720,00	720,00
2315	7102	Relevé topo - rues des Violettes & fontaine Bousso	1 230,00		1 230,00	19/06/2015	0	0,00	0,00	1 230,00	1 230,00
2315	7103	Relevé topo - Rue des Tulipes et Myosotis	1 800,00		1 800,00	19/06/2015	0	0,00	0,00	1 800,00	1 800,00
2315	7123	Etude vidéoprotection	9 348,00		9 348,00	17/06/2015	0	0,00	0,00	9 348,00	9 348,00
2315	7153	Mise aux normes du carrefour à feux - Rue A. Houss	24 881,91		24 881,91	31/07/2015	0	0,00	0,00	24 881,91	24 881,91
2315	7154	Aménagement - Avenue F.Mittérand et Rue J.Gallet	3 220 306,35	2 640,00	3 222 946,35	31/07/2015	0	0,00	0,00	3 220 306,35	3 222 946,35
2315	7188	Bassin plumat	40 542,54	7 987,30	48 529,84	08/09/2015	0	0,00	0,00	40 542,54	48 529,84
2315	7263	Réfection enrobé rue Leon Nanquette	27 637,10		27 637,10	09/10/2015	0	0,00	0,00	27 637,10	27 637,10
2315	7340	Ré aménagement - Rue Branly et des filles	861 615,90		861 615,90	04/11/2015	0	0,00	0,00	861 615,90	861 615,90
2315	7373	Déplacement ouvrage gaz -Av Mitterrand	1 824,00		1 824,00	16/11/2015	0	0,00	0,00	1 824,00	1 824,00
2315	7403	Programme voirie 2016	166 555,57		166 555,57	20/11/2015	0	0,00	0,00	166 555,57	166 555,57
2315	7411	Création stationnement - rue Arquese	397 133,73	869,62	398 003,35	24/11/2015	0	0,00	0,00	397 133,73	398 003,35
2315	7423	OS 129 travaux sur demande de tiers sur domaine pu	10 783,86		10 783,86	30/11/2015	0	0,00	0,00	10 783,86	10 783,86
2315	7444	Branchement gaz - trx voirie Mitterrand	1 200,94		1 200,94	08/12/2015	0	0,00	0,00	1 200,94	1 200,94
2315	7448	Relevé topo- Promenade de la Couloire	708,00		708,00	08/12/2015	0	0,00	0,00	708,00	708,00
2315	7458	Eclairage public - Avenue de la République	70 592,94		70 592,94	08/12/2015	0	0,00	0,00	70 592,94	70 592,94
2315	7466	Allée de la chénaie - création d'un ponton	1 200,00		1 200,00	16/12/2015	0	0,00	0,00	1 200,00	1 200,00
2315	7477	Place du 8 mai - mission sps	900,00		900,00	15/12/2015	0	0,00	0,00	900,00	900,00
2315	7487	Création Parking Allée de Chénaie	4 032,00		4 032,00	18/12/2015	0	0,00	0,00	4 032,00	4 032,00
2315	7511	Eclairage - Avenue de la République	32 826,20		32 826,20	23/12/2015	0	0,00	0,00	32 826,20	32 826,20
2315	7522	OS 129 - travaux demande de tiers sur domaine publ	11 081,94		11 081,94	28/12/2015	0	0,00	0,00	11 081,94	11 081,94

2315	7565	Signalisation verticale "bi-mats" - commerces	3 208,80	3 208,80	09/10/2015	0	0,00	0,00	3 208,80	3 208,80	
2315	7579	Mise en securite de l'eclairage publique - RN2	53 734,88	53 734,88	29/01/2016	0	0,00	0,00	53 734,88	53 734,88	
2315	7580	Giratoire de l'Europe	15 558,00	15 558,00	21/09/2015	0	0,00	0,00	15 558,00	15 558,00	
2315	7582	Réfection place du 8 mai 1945	137 472,12	137 472,12	02/02/2016	0	0,00	0,00	137 472,12	137 472,12	
2315	7583	Travaux de voirie ZAC Ile de France	542 334,83	542 334,83	02/02/2016	0	0,00	0,00	542 334,83	542 334,83	
2315	7614	Bassin protection de sources de l'Ardon	864,00	864,00	26/02/2016	0	0,00	0,00	864,00	864,00	
2315	7641	Ouvrage d'art rue Bourdan et fontaine Lupsault	6 380,10	6 380,10	11/03/2016	0	0,00	0,00	6 380,10	6 380,10	
2315	7642	Essai voirie	11 580,00	11 580,00	11/03/2016	0	0,00	0,00	11 580,00	11 580,00	
2315	7660	Voirie réseaux durables à Laon	864,00	864,00	15/03/2016	0	0,00	0,00	864,00	864,00	
2315	7668	Rue des Lilas - relevé topo	1 140,00	1 140,00	22/03/2016	0	0,00	0,00	1 140,00	1 140,00	
2315	7669	Raccordement sur conduite - Rue P du jour/ C. De G/Camus/R	4 555,78	4 555,78	22/03/2016	0	0,00	0,00	4 555,78	4 555,78	
2315	7674	Rue P.M France-mise en place panneau lumineux	3 816,00	3 816,00	30/03/2016	0	0,00	0,00	3 816,00	3 816,00	
2315	7715	Travaux de marquage-rue A.Houssaye	6 613,31	6 613,31	26/04/2016	0	0,00	0,00	6 613,31	6 613,31	
2315	7716	Delimitation place - Rampe Saint Marcel	3 128,54	3 128,54	26/04/2016	0	0,00	0,00	3 128,54	3 128,54	
2315	7727	Génie civil pour EP - Rues Hurrée,Lavoisier, et gi	25 504,55	25 504,55	06/05/2016	0	0,00	0,00	25 504,55	25 504,55	
2315	7728	Intervent* urgentes - blds Michelet et Brancourt	8 890,46	8 890,46	06/05/2016	0	0,00	0,00	8 890,46	8 890,46	
2315	7731	Tx de réfection demandes de tiers sur domaine publ	9 554,94	9 554,94	10/05/2016	0	0,00	0,00	9 554,94	9 554,94	
2315	7759	carrefour module Winchester-module repetiteur	8 736,00	8 736,00	20/05/2016	0	0,00	0,00	8 736,00	8 736,00	
2315	7760	Carrefour à feu St Marcel-modul répéteur	8 736,00	8 736,00	20/05/2016	0	0,00	0,00	8 736,00	8 736,00	
2315	7761	Carrefour à feu Leduc-module repetiteur	8 736,00	8 736,00	20/05/2016	0	0,00	0,00	8 736,00	8 736,00	
2315	7762	Rue V.Basselet-releve topo	504,00	504,00	20/05/2016	0	0,00	0,00	504,00	504,00	
2315	7779	Os 129 -travaux de demande de tiers sur domaine pu	2 289,12	2 289,12	31/05/2016	0	0,00	0,00	2 289,12	2 289,12	
2315	7788	Création stationnement Semilly - OS135	5 069,00	5 069,00	31/05/2016	0	0,00	0,00	5 069,00	5 069,00	
2315	7804	Trvx d'éclairage public	864,00	864,00	14/06/2016	0	0,00	0,00	864,00	864,00	
2315	7822	Signalisation direction "centre equestre"	716,40	716,40	17/06/2016	0	0,00	0,00	716,40	716,40	
2315	7835	signalisation-rue Gabriel Peri	1 414,18	1 414,18	29/06/2016	0	0,00	0,00	1 414,18	1 414,18	
2315	7836	Signalisation-avenue de la République	4 037,02	4 037,02	29/06/2016	0	0,00	0,00	4 037,02	4 037,02	
2315	7850	Etude-trottoir et voirie rue du Point du Jour	864,00	864,00	06/07/2016	0	0,00	0,00	864,00	864,00	
2315	7923	Création parking - Allée de la Chênaie	68 779,66	68 779,66	03/08/2016	0	0,00	0,00	68 779,66	68 779,66	
2315	7924	Réfection de chaussée - Diverses Rues	7 950,73	7 950,73	03/08/2016	0	0,00	0,00	7 950,73	7 950,73	
2315	7925	Réfection de voirie sur dommaine public	17 103,75	17 103,75	03/08/2016	0	0,00	0,00	17 103,75	17 103,75	
2315	7945	Rue Jean Monnet - Arrêt minute	650,36	650,36	01/03/2016	0	0,00	0,00	650,36	650,36	
2315	7946	Mise en oeuvre d'un nouveau circuit bus	11 136,62	11 136,62	03/08/2016	0	0,00	0,00	11 136,62	11 136,62	
2315	7950	Rue des Jardins brules	6 008,64	630,00	6 638,64	24/06/2016	0	0,00	0,00	6 008,64	6 638,64
2315	7960	OS 19- effondrement chaussée suite pluie	975,61	975,61	02/09/2016	0	0,00	0,00	975,61	975,61	
2315	7962	OS 11 refection trottoirs rue Ceccaldi	30 953,25	30 953,25	02/09/2016	0	0,00	0,00	30 953,25	30 953,25	
2315	7963	OS 5 Reparation petits travaux pluvial	12 579,39	12 579,39	02/09/2016	0	0,00	0,00	12 579,39	12 579,39	
2315	7967	Marquage /Stationnement - Rue Douvry	565,94	565,94	07/09/2016	0	0,00	0,00	565,94	565,94	
2315	7982	Défense incendie - Diverses rues	31 567,83	31 567,83	16/09/2016	0	0,00	0,00	31 567,83	31 567,83	
2315	7984	OS 12 - Rejoitement Rue de La Herse et Chenizelle	33 023,52	33 023,52	16/09/2016	0	0,00	0,00	33 023,52	33 023,52	
2315	8002	Avenue Charles de Gaulle	2 100,00	2 100,00	27/09/2016	0	0,00	0,00	2 100,00	2 100,00	
2315	8074	Marquage - Rue Jean-Jacques Rousseau	1 222,68	1 222,68	14/10/2016	0	0,00	0,00	1 222,68	1 222,68	
2315	8091	Etude -cheminement piéton Avenue Charles de Gaulle	108,00	108,00	25/10/2016	0	0,00	0,00	108,00	108,00	
2315	8109	Releve topo - Rue des Epinettes	1 104,00	1 104,00	04/11/2016	0	0,00	0,00	1 104,00	1 104,00	
2315	8120	OS 15-mise accessibilite place handicapé loqt OPAL	4 522,14	4 522,14	08/11/2016	0	0,00	0,00	4 522,14	4 522,14	
2315	8126	OS 16 - mise en oeuvre circuit bus	1 905,77	1 905,77	10/11/2016	0	0,00	0,00	1 905,77	1 905,77	
2315	8128	Trottoir et voirie rue du point du jour et P.Roger	120 079,00	120 079,00	10/11/2016	0	0,00	0,00	120 079,00	120 079,00	
2315	8129	OS 26-Trottoir CFA chemin d'aulnois	67 736,76	67 736,76	10/11/2016	0	0,00	0,00	67 736,76	67 736,76	
2315	8147	OS 40 Arrêt de bus -Avenue Gambetta	612,36	612,36	21/11/2016	0	0,00	0,00	612,36	612,36	
2315	8170	Création parking - Rue Basselet	864,00	864,00	01/12/2016	0	0,00	0,00	864,00	864,00	
2315	8175	Rue V.Basselet-releve topo	2 160,00	2 160,00	02/12/2016	0	0,00	0,00	2 160,00	2 160,00	
2315	8179	Bassin inondation - Avenue Pierre Mendes France	195 317,26	195 317,26	07/11/2016	0	0,00	0,00	195 317,26	195 317,26	

2315	8180	Impasse Leo Lagrange - Eclairage public	11 982,00		11 982,00	05/12/2016	0	0,00	0,00	11 982,00	11 982,00
2315	8182	Reprise ponctuelle OS24 -Rue de Vieille Montagne	7 533,54		7 533,54	05/12/2016	0	0,00	0,00	7 533,54	7 533,54
2315	8183	Chemin d'accès Cité Courdeau OS25	24 208,27		24 208,27	05/12/2016	0	0,00	0,00	24 208,27	24 208,27
2315	8184	Interv urgentes sur chaussée - Diverses Rues OS 44	7 988,59		7 988,59	05/12/2016	0	0,00	0,00	7 988,59	7 988,59
2315	8185	Purges de chaussée 2016	61 143,70		61 143,70	05/12/2016	0	0,00	0,00	61 143,70	61 143,70
2315	8186	Réfection de Trottoir - Impasse L.Lagrange os 36	42 238,50		42 238,50	05/12/2016	0	0,00	0,00	42 238,50	42 238,50
2315	8187	Réfection chaussée - Impasse Leo Lagrange - OS 35	49 642,32		49 642,32	05/12/2016	0	0,00	0,00	49 642,32	49 642,32
2315	8188	Interventions urgentes casses trottoirs - OS 43	6 250,61		6 250,61	05/12/2016	0	0,00	0,00	6 250,61	6 250,61
2315	8189	Relevé topo - Rue quent	1 740,00		1 740,00	06/12/2016	0	0,00	0,00	1 740,00	1 740,00
2315	8194	Création stationnement - Rue Brunehaut	3 320,00		3 320,00	07/12/2016	0	0,00	0,00	3 320,00	3 320,00
2315	8246	Modificat° branchements pluviaux - Av Pierre Mende	8 614,44		8 614,44	27/12/2016	0	0,00	0,00	8 614,44	8 614,44
2315	8247	Trvx urgents casses pluviales	4 433,53		4 433,53	27/12/2016	0	0,00	0,00	4 433,53	4 433,53
2315	8248	Réfection trottoirs - Rue A. Houssaye	16 999,51		16 999,51	27/12/2016	0	0,00	0,00	16 999,51	16 999,51
2315	8249	Réfection de trottoirs - Rue Cornette et Pré Rober	79 032,91		79 032,91	08/11/2016	0	0,00	0,00	79 032,91	79 032,91
2315	8250	Réfection de trottoirs - Rue Jumeaux	42 202,28		42 202,28	27/12/2016	0	0,00	0,00	42 202,28	42 202,28
2315	8251	Reprise ponctuelle enrobés - OS 41	14 576,00		14 576,00	27/12/2016	0	0,00	0,00	14 576,00	14 576,00
2315	8299	OS09 - rue Dutartre	8 367,54		8 367,54	06/02/2017	0	0,00	0,00	8 367,54	8 367,54
2315	8315	Voirie - OS 45 demande riverains ponctuelles	49 446,73		49 446,73	27/12/2016	0	0,00	0,00	49 446,73	49 446,73
2315	8316	Aménagement giratoire au carrefour Carnot/Briand	1 313,41		1 313,41	22/06/2016	0	0,00	0,00	1 313,41	1 313,41
2315	8320	Divers travaux ponctuels réseau pluvial - OS 56	25 699,90		25 699,90	17/02/2017	0	0,00	0,00	25 699,90	25 699,90
2315	8324	Trottoir rue Romanette	9 880,78		9 880,78	21/02/2017	0	0,00	0,00	9 880,78	9 880,78
2315	8325	OS 69 - grimpe ruelle Saint Bauduin	21 510,20		21 510,20	21/02/2017	0	0,00	0,00	21 510,20	21 510,20
2315	8326	OS 68 - allée Charriere et Morreau	15 270,62		15 270,62	21/02/2017	0	0,00	0,00	15 270,62	15 270,62
2315	8342	Aménagement rue des Jardins Brulés	5 087,82	133 806,27	138 894,09	03/03/2017	0	0,00	0,00	5 087,82	138 894,09
2315	8346	OS 37 - Bande de circulation - rue Dutartre	45 298,60		45 298,60	08/12/2016	0	0,00	0,00	45 298,60	45 298,60
2315	8372	OS 38 - Ilot Staviator	10 864,74		10 864,74	17/03/2017	0	0,00	0,00	10 864,74	10 864,74
2315	8373	OS 66 - réfection ancien chemin de Bruyère	12 987,86		12 987,86	17/03/2017	0	0,00	0,00	12 987,86	12 987,86
2315	8374	OS 51 - trottoir rue du Chat Botté	9 832,03		9 832,03	17/03/2017	0	0,00	0,00	9 832,03	9 832,03
2315	8375	OS 46 - Agt de bancs et corbeilles quartier Champagne	8 085,23		8 085,23	17/03/2017	0	0,00	0,00	8 085,23	8 085,23
2315	8379	OS 67- refection chemin de la Neuville	13 206,35		13 206,35	17/03/2017	0	0,00	0,00	13 206,35	13 206,35
2315	8381	Création stationnement - rue V.Basselet	9 550,99		9 550,99	20/02/2017	0	0,00	0,00	9 550,99	9 550,99
2315	8395	Avenue Charles de Gaulle-cheminement piéton + valo	504 709,06	1 127 253,66	1 631 962,72	30/03/2017	0	0,00	0,00	504 709,06	1 631 962,72
2315	8399	Videosurveillance	7 164,00	164 095,02	171 259,02	31/03/2017	0	0,00	0,00	7 164,00	171 259,02
2315	8400	Travaux urgent casses pluviales	19 827,12		19 827,12	31/03/2017	0	0,00	0,00	19 827,12	19 827,12
2315	8410	Création plateau - rue L. Nanquette	7 058,88		7 058,88	05/04/2017	0	0,00	0,00	7 058,88	7 058,88
2315	8460	Rampe d'Ardon OS18 - Mise en sécurité passage piéton	21 549,36		21 549,36	05/05/2017	0	0,00	0,00	21 549,36	21 549,36
2315	8462	Remise en état Voyeu Morlot	20 088,72		20 088,72	10/05/2017	0	0,00	0,00	20 088,72	20 088,72
2315	8486	OS 61- Rétrécissement surlevé - Rue Léon Nanquette	51 562,00		51 562,00	19/05/2017	0	0,00	0,00	51 562,00	51 562,00
2315	8488	Création stationnement - Rue Victor Basselet	333 686,06	18 929,97	352 616,03	19/05/2017	0	0,00	0,00	333 686,06	352 616,03
2315	8490	Création stationnement - Rue Brunehaut	119 377,21		119 377,21	19/05/2017	0	0,00	0,00	119 377,21	119 377,21
2315	8491	Création d'une plateforme pour benes - Rue Houssaye	16 440,28		16 440,28	19/05/2017	0	0,00	0,00	16 440,28	16 440,28
2315	8492	Mise en accessibilité quai bus - Rue Romanette	24 786,30		24 786,30	19/05/2017	0	0,00	0,00	24 786,30	24 786,30
2315	8499	Marquage horizontal et sign vertical	864,00		864,00	26/05/2017	0	0,00	0,00	864,00	864,00
2315	8518	Rue Ampère - Marché M160404	92 378,15		92 378,15	31/05/2017	0	0,00	0,00	92 378,15	92 378,15
2315	8520	Travaux urgents sur chaussée	14 305,74	3 595,50	17 901,24	31/05/2017	0	0,00	0,00	14 305,74	17 901,24
2315	8526	Sécurisation passages piétons - Rampe d'Ardon	32 501,24		32 501,24	01/06/2017	0	0,00	0,00	32 501,24	32 501,24
2315	8552	Reprise trottoir - Rue de Manoise coté voie ferrée	7 566,94		7 566,94	12/06/2017	0	0,00	0,00	7 566,94	7 566,94
2315	8553	Trottoir - Rue JJ Rousseau	7 575,37		7 575,37	12/06/2017	0	0,00	0,00	7 575,37	7 575,37
2315	8569	Création d'une liaison piétonne - OS 60 Av PM France	62 926,48		62 926,48	13/06/2017	0	0,00	0,00	62 926,48	62 926,48
2315	8570	Réfection de chaussée ponctuelles - OS 59	6 780,34	11 936,40	18 716,74	13/06/2017	0	0,00	0,00	6 780,34	18 716,74
2315	8581	Amenagement - rue des Epinettes	9 462,00	3 428,10	12 890,10	19/05/2017	0	0,00	0,00	9 462,00	12 890,10
2315	8583	Rue Juliot Curie -angle allergrini creation stop	485,95		485,95	23/06/2017	0	0,00	0,00	485,95	485,95

2315	8586	Refection trottoirs-rue Guent	615,60	97,20	712,80	27/06/2017	0	0,00	0,00	615,60	712,80
2315	8625	OS 55 - Trx sur poteaux incendie	9 930,53		9 930,53	04/07/2017	0	0,00	0,00	9 930,53	9 930,53
2315	8626	OS 63 - Sup chemin piéton - Prom de la couloire	23 715,00		23 715,00	04/07/2017	0	0,00	0,00	23 715,00	23 715,00
2315	8627	Réfection de trottoirs - Rue Quent	864,00		864,00	04/07/2017	0	0,00	0,00	864,00	864,00
2315	8629	Domaine de la solitude-trx de désencombrement	2 731,20		2 731,20	04/07/2017	0	0,00	0,00	2 731,20	2 731,20
2315	8685	OS 80 sondage rue des epinettes	2 016,80		2 016,80	03/08/2017	0	0,00	0,00	2 016,80	2 016,80
2315	8686	Amenagement route de Besny	108,00	7 104,24	7 212,24	07/08/2017	0	0,00	0,00	108,00	7 212,24
2315	8735	OS 58- Trx programmable demandes riverains	42 043,56		42 043,56	29/08/2017	0	0,00	0,00	42 043,56	42 043,56
2315	8770	Réfection trottoir et stationnement - Rue Condillac	34 570,66		34 570,66	06/09/2017	0	0,00	0,00	34 570,66	34 570,66
2315	8771	Reprise de rive - Parking Tir à l'Arc	11 333,26		11 333,26	06/09/2017	0	0,00	0,00	11 333,26	11 333,26
2315	8817	Travaux - Rue d'Enfer	3 283,20	4 515,48	7 798,68	13/09/2017	0	0,00	0,00	3 283,20	7 798,68
2315	8818	Trx - Quartier Laneuville	108,00		108,00	13/09/2017	0	0,00	0,00	108,00	108,00
2315	9064	OS 93 Bassin rue Victor Basselet	9 374,40		9 374,40	29/09/2017	0	0,00	0,00	9 374,40	9 374,40
2315	9065	OS 81 modernisation de la rue JB.Lebas	4 086,05		4 086,05	29/09/2017	0	0,00	0,00	4 086,05	4 086,05
2315	9066	Os 95 Travaux sur hydrants	6 189,26	2 581,74	8 771,00	29/09/2017	0	0,00	0,00	6 189,26	8 771,00
2315	9177	Mise en accessibilité Quai bus - Rue Solzcanski	14 214,38		14 214,38	29/09/2017	0	0,00	0,00	14 214,38	14 214,38
2315	9178	Drainage - Rue des Violettes	10 181,96		10 181,96	29/09/2017	0	0,00	0,00	10 181,96	10 181,96
2315	9184	Aménagement accotements ville Ardon	108,00		108,00	29/09/2017	0	0,00	0,00	108,00	108,00
2315	9401	Terrain Semilly - création stationnement	2 280,00		2 280,00	04/10/2017	0	0,00	0,00	2 280,00	2 280,00
2315	9403	OS 32 - passage pieton W.Churchill	20 304,00		20 304,00	04/10/2017	0	0,00	0,00	20 304,00	20 304,00
2315	9434	OS 94 - drainage Rue Joseph Rault	29 780,10		29 780,10	12/10/2017	0	0,00	0,00	29 780,10	29 780,10
2315	9437	Rénovation - Rue des Lilas	864,00		864,00	13/10/2017	0	0,00	0,00	864,00	864,00
2315	9448	Ouvrage d'art-decompte de resiliation	708,90		708,90	18/10/2017	0	0,00	0,00	708,90	708,90
2315	9489	OS 85 extension reseau eau pluvial rue Brimbeuf	40 508,59	23 134,97	63 643,56	10/11/2017	0	0,00	0,00	40 508,59	63 643,56
2315	9491	OS 83-trottoir rue de la manoise	63 143,16		63 143,16	10/11/2017	0	0,00	0,00	63 143,16	63 143,16
2315	9492	OS 75-effondrement pluvial rue P .Mendes France	23 715,00		23 715,00	10/11/2017	0	0,00	0,00	23 715,00	23 715,00
2315	9493	OS 70- Trottoir rue Pierre Mendes France	28 363,38		28 363,38	10/11/2017	0	0,00	0,00	28 363,38	28 363,38
2315	9518	Chemin des fonds Saint Jean	19 737,00		19 737,00	23/11/2017	0	0,00	0,00	19 737,00	19 737,00
2315	9519	Réfection de trottoir - Rue Quent	100 796,55	7 477,40	108 273,95	23/11/2017	0	0,00	0,00	100 796,55	108 273,95
2315	9520	Rue Clémenceau - OS 103	5 812,88		5 812,88	23/11/2017	0	0,00	0,00	5 812,88	5 812,88
2315	9522	Extension de réseau - Rue Ampère	72 056,88		72 056,88	23/11/2017	0	0,00	0,00	72 056,88	72 056,88
2315	9523	Trottoir Rue Pierre Bourdan - os 99	64 961,10		64 961,10	23/11/2017	0	0,00	0,00	64 961,10	64 961,10
2315	9609	Stabilisation autour du poste PERANA - Rue ampère	13 839,04		13 839,04	22/12/2017	0	0,00	0,00	13 839,04	13 839,04
2315	9612	Rue Winston Churchill - OS 84	30 306,12		30 306,12	22/12/2017	0	0,00	0,00	30 306,12	30 306,12
2315	9660	Rues JJ Rousseau & N. Appert - Mission SPS niveau 2		313,20	313,20	30/01/2018	0	0,00	0,00	0,00	313,20
2315	9690	Collecteurs pluviaux 2018		108,00	108,00	23/02/2018	0	0,00	0,00	0,00	108,00
2315	9691	Modernisation Rue Jean Baptiste Lebas		726 527,82	726 527,82	20/02/2018	0	0,00	0,00	0,00	726 527,82
2315	9704	Création espace détente Ardon		68 146,90	68 146,90	15/03/2018	0	0,00	0,00	0,00	68 146,90
2315	9738	Mission de Diagn enrobés bitumeux amiantes 2017		5 022,00	5 022,00	30/03/2018	0	0,00	0,00	0,00	5 022,00
2315	9811	Défense incendie - Ile de France et Rue N. Lebegue		864,00	864,00	06/06/2018	0	0,00	0,00	0,00	864,00
2315	9824	Travaux urgent réseaux - OS 113		11 872,63	11 872,63	08/06/2018	0	0,00	0,00	0,00	11 872,63
2315	9825	Trx programmable demandes riverains - os 115		28 006,37	28 006,37	08/06/2018	0	0,00	0,00	0,00	28 006,37
2315	9826	Reprise trottoir Rue Berjamaine - os 117		23 292,71	23 292,71	08/06/2018	0	0,00	0,00	0,00	23 292,71
2315	9827	Reprise voirie Sente Gréhant - OS 119		4 370,15	4 370,15	08/06/2018	0	0,00	0,00	0,00	4 370,15
2315	9828	Tx programmables réfections ponctuelles chaussé		33 395,66	33 395,66	08/06/2018	0	0,00	0,00	0,00	33 395,66
2315	9829	Signalisation Verticale "Zone Bleu"		24 994,08	24 994,08	08/06/2018	0	0,00	0,00	0,00	24 994,08
2315	20180100018	Tx collecteurs pluviaux 2018		5 613,30	5 613,30	11/06/2018	0	0,00	0,00	0,00	5 613,30
2315	20180100019	Travaux ponctuels réseau pluvial		24 255,38	24 255,38	07/08/2018	0	0,00	0,00	0,00	24 255,38
2315	20180100020	Travaux urgents casse pluvial		9 045,79	9 045,79	07/08/2018	0	0,00	0,00	0,00	9 045,79
2315	20180100057	OS 129 - Réfection partielle trottoir rue Salengro		29 686,91	29 686,91	22/08/2018	0	0,00	0,00	0,00	29 686,91
2315	20180100099	OS 136 - Purges de chaussée		46 342,42	46 342,42	12/09/2018	0	0,00	0,00	0,00	46 342,42
2315	20180100100	OS 133 - Programme 2018 purges		89 437,44	89 437,44	12/09/2018	0	0,00	0,00	0,00	89 437,44

2315	20180100101	OS 140 - Ilots avenue PM France		15 564,11	15 564,11	12/09/2018	0	0,00	0,00	0,00	15 564,11
2315	20180100130	OS 132 - Réfection le long du CFA Chemin d'Aulnois		16 405,50	16 405,50	28/09/2018	0	0,00	0,00	0,00	16 405,50
2315	20180100141	Mise en conformité défenses incendies		10 091,21	10 091,21	10/10/2018	0	0,00	0,00	0,00	10 091,21
2315	20180100142	OS 114 - Travaux urgents chaussée		15 389,00	15 389,00	10/10/2018	0	0,00	0,00	0,00	15 389,00
2315	20180100179	Rue des Lilas		261 543,39	261 543,39	03/10/2018	0	0,00	0,00	0,00	261 543,39
2315	20180100181	Réfection Chemin de la Porte verte		6 361,97	6 361,97	26/10/2018	0	0,00	0,00	0,00	6 361,97
2315	20180100182	Sécurisation de la rue Langevin		42 659,64	42 659,64	26/10/2018	0	0,00	0,00	0,00	42 659,64
2315	20180100183	OS 137 - Impasse Croix Rouge		74 283,57	74 283,57	29/10/2018	0	0,00	0,00	0,00	74 283,57
2315	20180100222	OS 138 - Impasse Arsène Houssaye		54 489,95	54 489,95	03/12/2018	0	0,00	0,00	0,00	54 489,95
2315	20180100223	Défence incendie ZAC IDF et Lebegue		154 929,23	154 929,23	04/12/2018	0	0,00	0,00	0,00	154 929,23
2315	20180100224	Bassin protection des sources de l'Ardon		403 615,20	403 615,20	04/12/2018	0	0,00	0,00	0,00	403 615,20
2315	20180100259	Passage piéton - OS 118 Avenue Foch		4 627,33	4 627,33	19/12/2018	0	0,00	0,00	0,00	4 627,33
2315	20180100278	Aménagement rue des Epinettes		126 390,48	126 390,48	16/11/2018	0	0,00	0,00	0,00	126 390,48
2315	20180100279	OS 112 - Travaux programmables		3 718,55	3 718,55	24/12/2018	0	0,00	0,00	0,00	3 718,55
2315	20180100309	M170804 Aménagement accotements entrée de ville Ardon		44 959,73	44 959,73	16/11/2018	0	0,00	0,00	0,00	44 959,73
2315	20180100310	Route de Leuille - Poteau incendie		1 403,17	1 403,17	03/12/2018	0	0,00	0,00	0,00	1 403,17
2315	20180100311	Renforcement incendie Prog 2018		432,00	432,00	11/05/2018	0	0,00	0,00	0,00	432,00
Total			9 709 971,98	3 888 527,02	13 598 499,00			0,00	0,00	9 709 971,98	13 598 499,00

Exercice : 2018 Budget: BUDGET PRINCIPAL VILLE Nature : 238 AVANCES VERSEES SUR COMMANDES IMMO. CORP.

Nature	Numéro inventaire	Désignation du bien	Valeur d'acquisition au 01/01/2018	Valeur d'acquisition de l'exercice	Valeur d'acquisition au 31/12/2018	Date d'acquisition d'acquisition	Durée amort.	Amortissement de l'exercice	Amortissements antérieurs	V.C.N. au 01/01/2018	V.C.N. au 31/12/2018
238	1032	S.E.D.A/zac	4 283 065,47		4 283 065,47	31/12/1999	0	0,00	0,00	4 283 065,47	4 283 065,47
238	1422	Travaux rue Quesnay	32 543,67		32 543,67	18/12/2002	0	0,00	0,00	32 543,67	32 543,67
238	1788	Restauration du massif occidental	82 410,00		82 410,00	21/04/2004	0	0,00	0,00	82 410,00	82 410,00
238	2463	Avances forfaitaires	9 664,07	-9 664,07	0,00	19/06/2006	0	0,00	0,00	9 664,07	0,00
238	8413	Avance forfaitaire 2017	30 790,66	-26 821,45	3 969,21	05/04/2017	0	0,00	0,00	30 790,66	3 969,21
238	9699	Avance forfaitaire 2018		52 450,14	52 450,14	02/03/2018	0	0,00	0,00	0,00	52 450,14
Total			4 438 473,87	15 964,62	4 454 438,49			0,00	0,00	4 438 473,87	4 454 438,49

Exercice : 2018 Budget: BUDGET PRINCIPAL VILLE Nature : 241 IMMO. MISES EN CONCESSION OU EN AFFERMAGE

Nature	Numéro inventaire	Désignation du bien	Valeur d'acquisition au 01/01/2018	Valeur d'acquisition de l'exercice	Valeur d'acquisition au 31/12/2018	Date d'acquisition d'acquisition	Durée amort.	Amortissement de l'exercice	Amortissements antérieurs	V.C.N. au 01/01/2018	V.C.N. au 31/12/2018
241	1036	T.E.C réseau câblé	13 891,16		13 891,16	07/03/2000	0	0,00	0,00	13 891,16	13 891,16
Total			13 891,16		13 891,16			0,00	0,00	13 891,16	13 891,16

Exercice : 2018 Budget: BUDGET PRINCIPAL VILLE Nature : 2421 DE LA REGION (ENSEIGNEMENT)

Nature	Numéro inventaire	Désignation du bien	Valeur d'acquisition au 01/01/2018	Valeur d'acquisition de l'exercice	Valeur d'acquisition au 31/12/2018	Date d'acquisition d'acquisition	Durée amort.	Amortissement de l'exercice	Amortissements antérieurs	V.C.N. au 01/01/2018	V.C.N. au 31/12/2018
2421	1037	Lycée Paul Claudel / Région	2 762 572,78		2 762 572,78	01/01/1996	0	0,00	0,00	2 762 572,78	2 762 572,78
2421	1038	Lycée Méchain / Région	239 730,24		239 730,24	01/01/1996	0	0,00	0,00	239 730,24	239 730,24
Total			3 002 303,02	0,00	3 002 303,02			0,00	0,00	3 002 303,02	3 002 303,02

Exercice : 2018 Budget: BUDGET PRINCIPAL VILLE Nature : 2422 DU DEPARTEMENT (ENSEIGNEMENT)

Nature	Numéro inventaire	Désignation du bien	Valeur d'acquisition au 01/01/2018	Valeur d'acquisition de l'exercice	Valeur d'acquisition au 31/12/2018	Date d'acquisition	Durée amort.	Amortissement de l'exercice	Amortissements antérieurs	V.C.N. au 01/01/2018	V.C.N. au 31/12/2018
2422	1039	Collèges Lenain et Charlemagne	3 483 993,79		3 483 993,79	01/01/1996	0	0,00	0,00	3 483 993,79	3 483 993,79
Total			3 483 993,79		3 483 993,79			0,00	0,00	3 483 993,79	3 483 993,79

Exercice : 2018 Budget: BUDGET PRINCIPAL VILLE Nature : 2423 D'ETS PUBLICS DE COOPERATION INTERCOMMUNALE

Nature	Numéro inventaire	Désignation du bien	Valeur d'acquisition au 01/01/2018	Valeur d'acquisition de l'exercice	Valeur d'acquisition au 31/12/2018	Date d'acquisition	Durée amort.	Amortissement de l'exercice	Amortissements antérieurs	V.C.N. au 01/01/2018	V.C.N. au 31/12/2018
2423	2386	Bus Renault 4646 sq 02	131 525,39		131 525,39	19/12/2005	0	0,00	0,00	131 525,39	131 525,39
2423	2387	Bus Renault 2977 sx 02	134 917,38		134 917,38	19/12/2005	0	0,00	0,00	134 917,38	134 917,38
2423	2508	Bus 7286 TN 02	150 162,28		150 162,28	19/12/2005	0	0,00	0,00	150 162,28	150 162,28
2423	2509	Bus 3389 TN 02	262 166,57		262 166,57	19/12/2005	0	0,00	0,00	262 166,57	262 166,57
2423	2510	Poma et accompagnement POMA	3 433 105,48		3 433 105,48	19/12/2005	0	0,00	0,00	3 433 105,48	3 433 105,48
2423	4787	Office de tourisme	1 096 807,51		1 096 807,51	23/11/2011	0	0,00	0,00	1 096 807,51	1 096 807,51
2423	6312	Logiciel - CAPL	20 452,22		20 452,22	13/06/2014	0	0,00	0,00	20 452,22	20 452,22
2423	6313	Conservatoire Foch - CAPL	2 831 589,32		2 831 589,32	01/01/2014	0	0,00	0,00	2 831 589,32	2 831 589,32
2423	6314	Aménagement Conservatoire - CAPL	2 406,38		2 406,38	01/01/2014	0	0,00	0,00	2 406,38	2 406,38
2423	6315	Extincteurs Conservatoire - CAPL	272,34		272,34	01/01/2014	0	0,00	0,00	272,34	272,34
2423	6316	Mise à dispo Acquisit° fond documentaire-Com d'Agg	5 335,00		5 335,00	01/01/2014	0	0,00	0,00	5 335,00	5 335,00
2423	6323	Mise à dispo Mat de bureau et info-Com d'Agglo	13 014,27		13 014,27	01/01/2014	0	0,00	0,00	13 014,27	13 014,27
2423	6325	Mobilier - CAPL	65 259,65		65 259,65	01/01/2014	0	0,00	0,00	65 259,65	65 259,65
2423	6326	Autres immobilisations corporelles - CAPL	264 279,03		264 279,03	01/01/2014	0	0,00	0,00	264 279,03	264 279,03
2423	6346	Musée - CAPL	614 683,44		614 683,44	01/01/2014	0	0,00	0,00	614 683,44	614 683,44
2423	6347	Oeuvres d'arts du Musée - CAPL	628 038,21		628 038,21	01/01/2014	0	0,00	0,00	628 038,21	628 038,21
2423	6348	Fonds anciens des Bibliothèques - CAPL	190,68		190,68	01/01/2014	0	0,00	0,00	190,68	190,68
2423	6349	Restauration des oeuvres d'arts - CAPL	61 518,68		61 518,68	01/01/2014	0	0,00	0,00	61 518,68	61 518,68
2423	6350	Socle pour Lyre - CAPL	1 530,88		1 530,88	01/01/2014	0	0,00	0,00	1 530,88	1 530,88
2423	6351	Système vidéo musée - CAPL	1 713,51		1 713,51	01/01/2014	0	0,00	0,00	1 713,51	1 713,51
2423	6352	Téléviseur - CAPL	1 699,00		1 699,00	01/01/2014	0	0,00	0,00	1 699,00	1 699,00
2423	6353	Maquette du Parthénon Musée - CAPL	5 600,00		5 600,00	01/01/2014	0	0,00	0,00	5 600,00	5 600,00
2423	6354	Présentoir à cartes postales Musée - CAPL	217,67		217,67	01/01/2014	0	0,00	0,00	217,67	217,67
2423	6355	Vitrine de protection maquette - CAPL	363,58		363,58	01/01/2014	0	0,00	0,00	363,58	363,58
2423	6356	Vitrine de protection - CAPL	3 428,93		3 428,93	01/01/2014	0	0,00	0,00	3 428,93	3 428,93
2423	6357	Luxmètre - CAPL	216,48		216,48	01/01/2014	0	0,00	0,00	216,48	216,48
2423	6358	Table bi-place - CAPL	2 529,54		2 529,54	01/01/2014	0	0,00	0,00	2 529,54	2 529,54
2423	6359	Appareil photo numérique patrimoine - CAPL	222,03		222,03	01/01/2014	0	0,00	0,00	222,03	222,03
2423	6360	Ecran valise Oray Patrimoine - CAPL	1 093,66		1 093,66	01/01/2014	0	0,00	0,00	1 093,66	1 093,66
2423	6361	Téléviseur LED Samsung Patrimoine - CAPL	179,00		179,00	01/01/2014	0	0,00	0,00	179,00	179,00
2423	6362	Appareil photo LUMIX Patrimoine - CAPL	628,00		628,00	01/01/2014	0	0,00	0,00	628,00	628,00
2423	6364	Chariot porte panneaux Patrimoine - CAPL	309,76		309,76	01/01/2014	0	0,00	0,00	309,76	309,76
2423	6365	Grille d'exposition Patrimoine - CAPL	2 565,92		2 565,92	01/01/2014	0	0,00	0,00	2 565,92	2 565,92
2423	6366	Equipement atelier Patrimoine - CAPL	3 886,48		3 886,48	01/01/2014	0	0,00	0,00	3 886,48	3 886,48
2423	663	118 bis Pierre Mendès France (7577)	1 145 129,93		1 145 129,93	31/12/2014	0	0,00	0,00	1 145 129,93	1 145 129,93
2423	664	116 avenue Pierre Mendès France (7578)	52 442,45		52 442,45	31/12/2014	0	0,00	0,00	52 442,45	52 442,45
Total			10 939 480,65	0,00	10 939 480,65			0,00	0,00	10 939 480,65	10 939 480,65

Exercice : 2018 Budget: BUDGET PRINCIPAL VILLE Nature : 2424 DES SERVICES DEPART. D'INCENDIE ET DE SECOURS

Nature	Numéro inventaire	Désignation du bien	Valeur d'acquisition au 01/01/2018	Valeur d'acquisition de l'exercice	Valeur d'acquisition au 31/12/2018	Date d'acquisition	Durée amort.	Amortissement de l'exercice	Amortissements antérieurs	V.C.N. au 01/01/2018	V.C.N. au 31/12/2018
2424	1250	Mise à disposition S.D.I.S	858 278,12		858 278,12	01/01/2001	0	0,00	0,00	858 278,12	858 278,12
Total			858 278,12		858 278,12			0,00	0,00	858 278,12	858 278,12

Exercice : 2018 Budget: BUDGET PRINCIPAL VILLE Nature : 261 TITRES DE PARTICIPATION

Nature	Numéro inventaire	Désignation du bien	Valeur d'acquisition au 01/01/2018	Valeur d'acquisition de l'exercice	Valeur d'acquisition au 31/12/2018	Date d'acquisition	Durée amort.	Amortissement de l'exercice	Amortissements antérieurs	V.C.N. au 01/01/2018	V.C.N. au 31/12/2018
261	1060	Parts dans la société de gestion des Abattoirs	27 898,17		27 898,17	01/01/1997	0	0,00	0,00	27 898,17	27 898,17
261	1061	Parts dans la S.E.D.A	4 573,47		4 573,47	01/01/1989	0	0,00	0,00	4 573,47	4 573,47
261	1063	Participation capital Sicomi 1985/1986	45 734,71		45 734,71	01/01/1986	0	0,00	0,00	45 734,71	45 734,71
261	6912	Action Spl	15,50		15,50	24/09/2014	0	0,00	0,00	15,50	15,50
Total			78 221,85	0,00	78 221,85			0,00	0,00	78 221,85	78 221,85

Exercice : 2018 Budget: BUDGET PRINCIPAL VILLE Nature : 266 AUTRES FORMES DE PARTICIPATION

Nature	Numéro inventaire	Désignation du bien	Valeur d'acquisition au 01/01/2018	Valeur d'acquisition de l'exercice	Valeur d'acquisition au 31/12/2018	Date d'acquisition	Durée amort.	Amortissement de l'exercice	Amortissements antérieurs	V.C.N. au 01/01/2018	V.C.N. au 31/12/2018
266	1065	Parts Caisse Locale du Crédit	524,98		524,98	01/01/1989	0	0,00	0,00	524,98	524,98
266	1176	Parts sociales à la Caisse d'Epargne	7 996,00		7 996,00	22/11/2000	0	0,00	0,00	7 996,00	7 996,00
Total			8 520,98	0,00	8 520,98			0,00	0,00	8 520,98	8 520,98

Exercice : 2018 Budget: BUDGET PRINCIPAL VILLE Nature : 274 PRETS

Nature	Numéro inventaire	Désignation du bien	Valeur d'acquisition au 01/01/2018	Valeur d'acquisition de l'exercice	Valeur d'acquisition au 31/12/2018	Date d'acquisition	Durée amort.	Amortissement de l'exercice	Amortissements antérieurs	V.C.N. au 01/01/2018	V.C.N. au 31/12/2018
274	20180100398	Ma boutique à l'essai		2 500,00	2 500,00	16/11/2018	0	0,00	0,00	0,00	2 500,00
Total			0,00	2 500,00	2 500,00			0,00	0,00	0,00	2 500,00

Exercice : 2018 Budget: BUDGET PRINCIPAL VILLE Nature : 275 DEPOTS ET CAUTIONNEMENTS VERSES

Nature	Numéro inventaire	Désignation du bien	Valeur d'acquisition au 01/01/2018	Valeur d'acquisition de l'exercice	Valeur d'acquisition au 31/12/2018	Date d'acquisition	Durée amort.	Amortissement de l'exercice	Amortissements antérieurs	V.C.N. au 01/01/2018	V.C.N. au 31/12/2018
275	1066	Diverses consignes bouteilles gaz et autres 1959/1	8 564,10		8 564,10	01/01/1982	0	0,00	0,00	8 564,10	8 564,10
Total			8 564,10		8 564,10			0,00	0,00	8 564,10	8 564,10

TOTAL GENERAL			226 770 811,78	7 904 277,10	234 675 088,88			1 367 667,91	11 106 355,69	215 664 456,10	222 201 065,28
----------------------	--	--	-----------------------	---------------------	-----------------------	--	--	---------------------	----------------------	-----------------------	-----------------------

ENGAGEMENTS HORS BILAN - ENGAGEMENTS DONNES ET RECUS

B1.1 - Etat des emprunts garantis par la commune ou l'établissement

IV - ANNEXES	IV
ENGAGEMENTS HORS BILAN – ENGAGEMENTS DONNES ET RECUS EMPRUNTS GARANTIS PAR LA COMMUNE OU L'ETABLISSEMENT	B1.1

B1.1 – ETAT DES EMPRUNTS GARANTIS PAR LA COMMUNE OU L'ETABLISSEMENT (art. L. 2313-1 6°, L. 5211-36 et L. 5711-1 du CGCT)

Désignation du bénéficiaire	Année de mobilisation et profil d'amortissement de l'emprunt (1)		Objet de l'emprunt garanti	Organisme prêteur ou chef de file	Montant initial	Capital restant dû au 31/12/2018	Durée résiduelle	Périodicité des remboursements (2)	Taux initial			Taux à la date de vote du budget (6)			Catégorie d'emprunt (7)	Indices ou devises pouvant modifier l'emprunt	Annuité garantie au cours de l'exercice	
	Année	Profil							Taux (3)	Index (4)	Taux actuariel (5)	Taux (3)	Index (4)	Niveau de taux			En intérêts (8)	En capital
Total des emprunts contractés par des collectivités ou des EP (hors logements sociaux)																		
Total des emprunts autres que ceux contractés par des collectivités ou des EP (hors logements sociaux)																		
					6 148 841,19 €	5 405 925,92 €											104 652,01 €	212 269,64 €
MAISON DE RETRAITE DEP DE L'AINSE	2014	P	Maison de retraite Départementale - constr 2 bât - 34 lits	CAISSE DES DEPOTS ET CONSIGNATIONS	.	.	27	A	V	Livret A + 0.6	1,35%	V	Livret A + 0.6	1,35%	A-1		.	.
APEI DE LAON.	2015	P	Construction du Centre d'Activités de jour	SOCIETE GENERALE	.	.	15	M	F	Taux fixe à 3.34 %	3,39%	F	Taux fixe à 3.34 %	3,33%	A-1		.	.
Total des emprunts contractés pour des opérations de logement social																		
					97 127 753,91 €	52 422 747,18 €											1 029 876,08 €	4 382 159,44 €
SAHLM LE FOYER REMOIS	2008	P		CAISSE DES DEPOTS ET CONSIGNATIONS	.	.	10	A	V	Livret A + 0.8	4,30%	V	Livret A + 0.8	1,55%	A-1		.	.
SAHLM LE FOYER REMOIS	2008	P		CAISSE DES DEPOTS ET CONSIGNATIONS	.	.	10	A	V	Livret A + 0.8	4,80%	V	Livret A + 0.8	1,63%	A-1		.	.
SAHLM LE FOYER REMOIS	2008	P	39 logements Cité des Cheminots	CAISSE DES DEPOTS ET CONSIGNATIONS	.	.	0	A	F	Taux fixe à 3.6 %	3,60%	F	Taux fixe à 3.6 %	3,59%	A-1		.	.
SAHLM LE FOYER REMOIS	2008	P	39 logements locatifs	CAISSE DES DEPOTS ET CONSIGNATIONS	.	.	2	A	F	Taux fixe à 3.6 %	3,60%	F	Taux fixe à 3.6 %	3,59%	A-1		.	.
SAHLM LE FOYER REMOIS	2011	P	Acquisition de 13 logements PLUS	CAISSE DES DEPOTS ET CONSIGNATIONS	.	.	43	A	V	Livret A + 0.6	2,85%	V	Livret A + 0.6	1,35%	A-1		.	.
SAHLM LE FOYER REMOIS	2011	P	Acquisition foncière de 3 logements PLAI - Rue Vinchon et rue du Rempart G. Harcigny	CAISSE DES DEPOTS ET CONSIGNATIONS	.	.	43	A	V	Livret A + (-0.2)	2,05%	V	Livret A + (-0.2)	0,55%	A-1		.	.
SAHLM LE FOYER REMOIS	2013	P	Les Balcons de l'Abbaye 42 rue Vinchon et rue des Remparts	CAISSE DES DEPOTS ET CONSIGNATIONS	.	.	35	A	V	Livret A + 0.6	1,85%	V	Livret A + 0.6	1,35%	A-1		.	.
SAHLM LE FOYER REMOIS	2013	P	Travaux de 3 logements PLAI - Rue Vinchon et rue du Rempart G. Harcigny	CAISSE DES DEPOTS ET CONSIGNATIONS	.	.	35	A	V	Livret A + (-0.2)	1,05%	V	Livret A + (-0.2)	0,55%	A-1		.	.
SAHLM LE FOYER REMOIS	2014	P	Construction de 3 logts PLAI rue du Bourg	CAISSE DES DEPOTS ET CONSIGNATIONS	.	.	38	A	V	Livret A + (-0.2)	0,55%	V	Livret A + (-0.2)	0,55%	A-1		.	.
SAHLM LE FOYER REMOIS	2014	P	Construction de 3 logts PLAI foncier rue du Bourg	CAISSE DES DEPOTS ET CONSIGNATIONS	.	.	48	A	V	Livret A + (-0.2)	0,55%	V	Livret A + (-0.2)	0,55%	A-1		.	.
SAHLM LE FOYER REMOIS	2014	P	Construction de 13 logts PLUS rue du Bourg	CAISSE DES DEPOTS ET CONSIGNATIONS	.	.	38	A	V	Livret A + 0.6	1,35%	V	Livret A + 0.6	1,35%	A-1		.	.
SAHLM LE FOYER REMOIS	2014	P	Construction de 24 logts PLUS rue du Bourg	CAISSE DES DEPOTS ET CONSIGNATIONS	.	.	38	A	V	Livret A + 0.6	1,35%	V	Livret A + 0.6	1,35%	A-1		.	.
SAHLM LE FOYER REMOIS	2014	P	Construction de 24 logts PLUS Foncier rue du Bourg	CAISSE DES DEPOTS ET CONSIGNATIONS	.	.	48	A	V	Livret A + 0.6	1,35%	V	Livret A + 0.6	1,35%	A-1		.	.
SAHLM LE FOYER REMOIS	2014	P	Construction de 24 logts PLUS foncier rue du Bourg	CAISSE DES DEPOTS ET CONSIGNATIONS	.	.	48	A	V	Livret A + 0.6	1,35%	V	Livret A + 0.6	1,35%	A-1		.	.
SAHLM LE FOYER REMOIS	2016	P		CAISSE DES DEPOTS ET CONSIGNATIONS	.	.	0	A	V	Livret A + 0.92	1,67%	V	Livret A + 0.92	2,24%	A-1		.	.
SAHLM LE FOYER REMOIS	2017	P		CAISSE DES DEPOTS ET CONSIGNATIONS	.	.	0	A	V	Livret A + 0.92	1,67%	V	Livret A + 0.92	3,36%	A-1		.	.
SAHLM LE FOYER REMOIS	2017	P		CAISSE DES DEPOTS ET CONSIGNATIONS	.	.	0	A	V	Livret A + 0.92	1,67%	V	Livret A + 0.92	3,36%	A-1		.	.
SAHLM LE FOYER REMOIS	2017	P		CAISSE DES DEPOTS ET CONSIGNATIONS	.	.	0	A	V	Livret A + 0.6	1,35%	V	Livret A + 0.6	3,23%	A-1		.	.
SAHLM LE FOYER REMOIS	2018	P		CAISSE DES DEPOTS ET CONSIGNATIONS	.	.	22	T	V	Livret A + 0.92	0,41%	V	Livret A + 0.92	1,65%	A-1		.	.
SAHLM LE FOYER REMOIS	2018	P		CAISSE DES DEPOTS ET CONSIGNATIONS	.	.	23	T	V	Livret A + 0.92	0,41%	V	Livret A + 0.92	1,65%	A-1		.	.
SAHLM LE FOYER REMOIS	2018	P		CAISSE DES DEPOTS ET CONSIGNATIONS	.	.	23	T	V	Livret A + 0.92	0,41%	V	Livret A + 0.92	1,65%	A-1		.	.
SAHLM LE FOYER REMOIS	2018	P		CAISSE DES DEPOTS ET CONSIGNATIONS	.	.	20	T	V	Livret A + 0.6	0,34%	V	Livret A + 0.6	1,33%	A-1		.	.

Désignation du bénéficiaire	Année de mobilisation et profil d'amortissement de l'emprunt (1)		Objet de l'emprunt garanti	Organisme prêteur ou chef de file	Montant initial	Capital restant dû au 31/12/2016	Durée résiduelle	Périodicité des remboursements (2)	Taux initial			Taux à la date de vote du budget (6)			Catégorie d'emprunt (7)	Indices ou devises pouvant modifier l'emprunt	Annuité garantie au cours de l'exercice	
	Année	Profil							Taux (3)	Index (4)	Taux actuariel (5)	Taux (3)	Index (4)	Niveau de taux			En intérêts (8)	En capital
SA HLM LOGIVAM	2006	P	Construction d'un immeuble Bd Brossolette	DEXIA CL	.	.	17	A	V	(((Livret A(Postfixé) + Livret A(Postfixé) +	4,05%	V	(((Livret A(Postfixé) + Livret A(Postfixé) +	2,29%	A-1	.	.	
SA HLM LOGIVAM	2010	P	Acquisition d'un ensemble immobilier de 20 logts	CAISSE DES DEPOTS ET CONSIGNATIONS	.	.	16	A	V	Livret A + 0.6	1,85%	V	Livret A + 0.6	1,35%	A-1	.	.	
SA HLM LOGIVAM	2012	P	Construction d'un ensemble immobilier de 62 logts	CAISSE DES DEPOTS ET CONSIGNATIONS	.	.	34	A	V	Livret A + 0.6	2,85%	V	Livret A + 0.6	1,35%	A-1	.	.	
SA HLM LOGIVAM	2012	P	Construction d'un ensemble immobilier de 62 logts	CAISSE DES DEPOTS ET CONSIGNATIONS	.	.	44	A	V	Livret A + 0.6	2,85%	V	Livret A + 0.6	1,35%	A-1	.	.	
SA HLM LOGIVAM	2012	P	Réhabilitation de 3 bâtiments (20 logts)	CAISSE DES DEPOTS ET CONSIGNATIONS	.	.	19	A	V	Livret A + 0.6	2,85%	V	Livret A + 0.6	1,35%	A-1	.	.	
SA HLM LOGIVAM	2012	P	Réhabilitation de 3 bâtiments (20 logts)	CAISSE DES DEPOTS ET CONSIGNATIONS	.	.	9	A	V	Livret A + 0.6	2,85%	V	Livret A + 0.6	1,35%	A-1	.	.	
SA HLM LOGIVAM	2015	P		CAISSE DES DEPOTS ET CONSIGNATIONS	.	.	2	A	V	Livret A + 1.15	1,90%	V	Livret A + 1.15	1,89%	A-1	.	.	
SA HLM LOGIVAM	2015	P		CAISSE DES DEPOTS ET CONSIGNATIONS	.	.	16	A	V	Livret A + 1.08	1,83%	V	Livret A + 1.08	1,82%	A-1	.	.	
SA HLM LOGIVAM	2016	P	Transformation de locaux professionnels en 3 logements collectifs (2 PLUS et 1 PLAI) - 2 rue F. Christ	CAISSE DES DEPOTS ET CONSIGNATIONS	.	.	38	A	V	Livret A + (-0.2)	0,55%	V	Livret A + (-0.2)	0,55%	A-1	.	.	
SA HLM LOGIVAM	2016	P	Transformation de locaux professionnels en 3 logements collectifs (2 PLUS et 1 PLAI) - 2 rue F. Christ	CAISSE DES DEPOTS ET CONSIGNATIONS	.	.	38	A	V	Livret A + 0.6	1,35%	V	Livret A + 0.6	1,35%	A-1	.	.	
OPH DE LAON	1966	P	40 logements Moulin Roux	CAISSE DES DEPOTS ET CONSIGNATIONS	.	.	1	A	F	Taux fixe à 0 %	0,00%	F	Taux fixe à 0 %	0,00%	A-1	.	.	
OPH DE LAON	1973	P		CAISSE DES DEPOTS ET CONSIGNATIONS	.	.	0	A	F	Taux fixe à 1 %	1,00%	F	Taux fixe à 1 %	1,00%	A-1	.	.	
OPH DE LAON	1974	P	105 logements Moulin Roux	CAISSE DES DEPOTS ET CONSIGNATIONS	.	.	0	A	F	Taux fixe à 1 %	1,00%	F	Taux fixe à 1 %	1,00%	A-1	.	.	
OPH DE LAON	1974	P	80 logements Moulin Roux	CAISSE DES DEPOTS ET CONSIGNATIONS	.	.	1	A	F	Taux fixe à 1 %	1,00%	F	Taux fixe à 1 %	1,00%	A-1	.	.	
OPH DE LAON	1975	P	75 logements Moulin Roux	CAISSE DES DEPOTS ET CONSIGNATIONS	.	.	1	A	F	Taux fixe à 1 %	1,00%	F	Taux fixe à 1 %	1,00%	A-1	.	.	
OPH DE LAON	1975	P	75 logements Moulin Roux	CAISSE DES DEPOTS ET CONSIGNATIONS	.	.	1	A	F	Taux fixe à 1 %	1,00%	F	Taux fixe à 1 %	0,99%	A-1	.	.	
OPH DE LAON	1975	P	38 logements PLR revision prix	CAISSE DES DEPOTS ET CONSIGNATIONS	.	.	2	A	F	Taux fixe à 1 %	1,00%	F	Taux fixe à 1 %	1,00%	A-1	.	.	
OPH DE LAON	1976	P	105 logements Moulin Roux	CAISSE DES DEPOTS ET CONSIGNATIONS	.	.	3	A	F	Taux fixe à 1 %	1,00%	F	Taux fixe à 1 %	1,00%	A-1	.	.	
OPH DE LAON	1978	P		CAISSE DES DEPOTS ET CONSIGNATIONS	.	.	4	A	F	Taux fixe à 1.2 %	1,20%	F	Taux fixe à 1.2 %	1,20%	A-1	.	.	
OPH DE LAON	1978	P		CAISSE DES DEPOTS ET CONSIGNATIONS	.	.	4	A	F	Taux fixe à 1 %	1,00%	F	Taux fixe à 1 %	0,99%	A-1	.	.	
OPH DE LAON	1978	P		CAISSE DES DEPOTS ET CONSIGNATIONS	.	.	0	A	F	Taux fixe à 3.35 %	3,35%	F	Taux fixe à 3.35 %	3,34%	A-1	.	.	
OPH DE LAON	1978	P		CAISSE DES DEPOTS ET CONSIGNATIONS	.	.	0	A	F	Taux fixe à 3.6 %	3,60%	F	Taux fixe à 3.6 %	3,59%	A-1	.	.	
OPH DE LAON	1978	P	21 logements Foyer APEI	CAISSE DES DEPOTS ET CONSIGNATIONS	.	.	0	A	F	Taux fixe à 3.35 %	3,35%	F	Taux fixe à 3.35 %	3,34%	A-1	.	.	
OPH DE LAON	1978	P	150 logements ZAC Ile de France	CAISSE DES DEPOTS ET CONSIGNATIONS	.	.	0	A	F	Taux fixe à 3.6 %	3,60%	F	Taux fixe à 3.6 %	3,58%	A-1	.	.	
OPH DE LAON	1978	P	21 logements foyer APEI	CAISSE DES DEPOTS ET CONSIGNATIONS	.	.	0	A	F	Taux fixe à 3.6 %	3,60%	F	Taux fixe à 3.6 %	3,56%	A-1	.	.	
OPH DE LAON	1980	P	150 logements ZAC Ile de France	CAISSE DES DEPOTS ET CONSIGNATIONS	.	.	2	A	F	Taux fixe à 3.35 %	3,35%	F	Taux fixe à 3.35 %	3,34%	A-1	.	.	
OPH DE LAON	1980	P	45 logements ZAC Ile de France	CAISSE DES DEPOTS ET CONSIGNATIONS	.	.	2	A	F	Taux fixe à 3.6 %	3,60%	F	Taux fixe à 3.6 %	3,59%	A-1	.	.	
OPH DE LAON	1980	P	36 logements ZAC Ile de France	CAISSE DES DEPOTS ET CONSIGNATIONS	.	.	2	A	F	Taux fixe à 3.6 %	3,60%	F	Taux fixe à 3.6 %	3,59%	A-1	.	.	
OPH DE LAON	1980	P	150 logements ZAC Ile de France	CAISSE DES DEPOTS ET CONSIGNATIONS	.	.	2	A	F	Taux fixe à 3.6 %	3,60%	F	Taux fixe à 3.6 %	3,59%	A-1	.	.	
OPH DE LAON	1981	P	98 logements ZAC Ile de France	CAISSE DES DEPOTS ET CONSIGNATIONS	.	.	3	A	F	Taux fixe à 3.6 %	3,60%	F	Taux fixe à 3.6 %	3,59%	A-1	.	.	

Désignation du bénéficiaire	Année de mobilisation et profil d'amortissement de l'emprunt (1)		Objet de l'emprunt garanti	Organisme prêteur ou chef de file	Montant initial	Capital restant dû au 31/12/2016	Durée résiduelle	Périodicité des remboursements (2)	Taux initial			Taux à la date de vote du budget (6)			Catégorie d'emprunt (7)	Indices ou devises pouvant modifier l'emprunt	Annuité garantie au cours de l'exercice	
	Année	Profil							Taux (3)	Index (4)	Taux actuariel (5)	Taux (3)	Index (4)	Niveau de taux			En intérêts (8)	En capital
OPH DE LAON	1986	P	12 logements rue des Cordeliers	CAISSE DES DEPOTS ET CONSIGNATIONS	.	.	5	A	V	Livret A + 0.52	4,94%	V	Livret A + 0.52	1,27%	A-1	.	.	
OPH DE LAON	1986	P	13/39 logements ZAC Ile de France	CAISSE DES DEPOTS ET CONSIGNATIONS	.	.	4	A	V	Livret A + (-0.1)	5,75%	V	Livret A + (-0.1)	0,65%	A-1	.	.	
OPH DE LAON	1987	P	1 logement rue Lecarlier	CAISSE DES DEPOTS ET CONSIGNATIONS	.	.	6	A	V	Livret A + 0.52	4,94%	V	Livret A + 0.52	1,33%	A-1	.	.	
OPH DE LAON	1987	P	11 logements Devisme Saint Martin	CAISSE DES DEPOTS ET CONSIGNATIONS	.	.	5	A	V	Livret A + 0.52	4,94%	V	Livret A + 0.52	1,33%	A-1	.	.	
OPH DE LAON	1987	P	12 logements rue Devisme	CAISSE DES DEPOTS ET CONSIGNATIONS	.	.	5	A	V	Livret A + 0.52	4,94%	V	Livret A + 0.52	1,33%	A-1	.	.	
OPH DE LAON	1987	P	14 logements Delaplace et Turpin	CAISSE DES DEPOTS ET CONSIGNATIONS	.	.	6	A	V	Livret A + 0.52	4,94%	V	Livret A + 0.52	1,27%	A-1	.	.	
OPH DE LAON	1987	P	22 logements rue de l'Abreuvoir	CAISSE DES DEPOTS ET CONSIGNATIONS	.	.	5	A	V	Livret A + 0.52	4,94%	V	Livret A + 0.52	1,34%	A-1	.	.	
OPH DE LAON	1987	P	18 logements rue Abreuvoir	CAISSE DES DEPOTS ET CONSIGNATIONS	.	.	5	A	V	Livret A + 0.52	4,94%	V	Livret A + 0.52	1,34%	A-1	.	.	
OPH DE LAON	1988	P	14 logements Delaplace et Turpin	CAISSE DES DEPOTS ET CONSIGNATIONS	.	.	6	A	V	Livret A + 0.52	4,94%	V	Livret A + 0.52	1,34%	A-1	.	.	
OPH DE LAON	1988	P	13 logements rue Franklin Roosevelt	CAISSE DES DEPOTS ET CONSIGNATIONS	.	.	7	A	V	Livret A + 0.52	4,94%	V	Livret A + 0.52	1,27%	A-1	.	.	
OPH DE LAON	1988	P	1 logement Chemin d'Aulnois	CAISSE DES DEPOTS ET CONSIGNATIONS	.	.	6	A	V	Livret A + 0.52	4,94%	V	Livret A + 0.52	1,34%	A-1	.	.	
OPH DE LAON	1989	P		CAISSE DES DEPOTS ET CONSIGNATIONS	.	.	0	A	F	Taux fixe à 0 %	0,00%	F	Taux fixe à 0 %	0,00%	A-1	.	.	
OPH DE LAON	1989	P		CAISSE DES DEPOTS ET CONSIGNATIONS	.	.	0	A	F	Taux fixe à 2 %	2,00%	F	Taux fixe à 2 %	2,00%	A-1	.	.	
OPH DE LAON	1989	P		CAISSE DES DEPOTS ET CONSIGNATIONS	.	.	0	A	F	Taux fixe à 2 %	2,00%	F	Taux fixe à 2 %	2,00%	A-1	.	.	
OPH DE LAON	1989	P		CAISSE DES DEPOTS ET CONSIGNATIONS	.	.	0	A	F	Taux fixe à 2 %	2,00%	F	Taux fixe à 2 %	2,00%	A-1	.	.	
OPH DE LAON	1989	P	4 logements Saint Martin	CAISSE DES DEPOTS ET CONSIGNATIONS	.	.	7	A	V	Livret A + 1.3	5,80%	V	Livret A + 1.3	3,07%	A-1	.	.	
OPH DE LAON	1989	P	14 logements Abreuvoir	CAISSE DES DEPOTS ET CONSIGNATIONS	.	.	7	A	V	Livret A + 1.3	5,80%	V	Livret A + 1.3	2,35%	A-1	.	.	
OPH DE LAON	1989	P	22 logements ZAC Ile de France	CAISSE DES DEPOTS ET CONSIGNATIONS	.	.	7	A	V	Livret A + 1.3	5,80%	V	Livret A + 1.3	3,72%	A-1	.	.	
OPH DE LAON	1992	P		CAISSE DES DEPOTS ET CONSIGNATIONS	.	.	9	A	V	Livret A + 1.3	5,80%	V	Livret A + 1.3	2,04%	A-1	.	.	
OPH DE LAON	1992	P	14 logements rue Cornette	CAISSE DES DEPOTS ET CONSIGNATIONS	.	.	8	A	V	Livret A + 1.3	5,80%	V	Livret A + 1.3	2,19%	A-1	.	.	
OPH DE LAON	1992	P	16 logements St Pierre au Marché	CAISSE DES DEPOTS ET CONSIGNATIONS	.	.	8	A	V	Livret A + 1.3	5,80%	V	Livret A + 1.3	2,22%	A-1	.	.	
OPH DE LAON	1993	P	14 logements rue Dutartre	CAISSE DES DEPOTS ET CONSIGNATIONS	.	.	9	A	V	Livret A + 1.3	5,80%	V	Livret A + 1.3	2,24%	A-1	.	.	
OPH DE LAON	1994	P		CAISSE DES DEPOTS ET CONSIGNATIONS	.	.	10	A	V	Livret A + 1.3	5,80%	V	Livret A + 1.3	2,04%	A-1	.	.	
OPH DE LAON	1994	P		CAISSE DES DEPOTS ET CONSIGNATIONS	.	.	11	A	V	Livret A + 1.3	5,80%	V	Livret A + 1.3	2,04%	A-1	.	.	
OPH DE LAON	1994	P		CAISSE DES DEPOTS ET CONSIGNATIONS	.	.	11	A	V	Livret A + 1.3	5,80%	V	Livret A + 1.3	2,04%	A-1	.	.	
OPH DE LAON	1994	P		CAISSE DES DEPOTS ET CONSIGNATIONS	.	.	11	A	V	Livret A + 1.3	5,80%	V	Livret A + 1.3	2,04%	A-1	.	.	
OPH DE LAON	1994	P	1 logement 5 Av Monument	CAISSE DES DEPOTS ET CONSIGNATIONS	.	.	10	A	V	Livret A + 1.3	5,80%	V	Livret A + 1.3	2,27%	A-1	.	.	
OPH DE LAON	1995	P	1 logement rue 13 Octobre	CAISSE DES DEPOTS ET CONSIGNATIONS	.	.	12	A	V	Livret A + 0.8	4,80%	V	Livret A + 0.8	1,55%	A-1	.	.	
OPH DE LAON	1996	P	12 logements rue du 13 Octobre	CAISSE DES DEPOTS ET CONSIGNATIONS	.	.	10	A	V	Livret A + 1.3	4,80%	V	Livret A + 1.3	2,03%	A-1	.	.	
OPH DE LAON	1997	P	33 logements rue S. Allende	CAISSE DES DEPOTS ET CONSIGNATIONS	.	.	10	A	V	Livret A + 1.3	4,80%	V	Livret A + 1.3	2,27%	A-1	.	.	
OPH DE LAON	1997	P	10 logements rue A. Lobjois	CAISSE DES DEPOTS ET CONSIGNATIONS	.	.	11	A	V	Livret A + 0.8	4,30%	V	Livret A + 0.8	1,55%	A-1	.	.	
OPH DE LAON	1997	P	Logement 6bis rue E. Lederc	CAISSE DES DEPOTS ET CONSIGNATIONS	.	.	10	A	V	Livret A + 0.8	4,30%	V	Livret A + 0.8	1,55%	A-1	.	.	

Désignation du bénéficiaire	Année de mobilisation et profil d'amortissement de l'emprunt (1)		Objet de l'emprunt garanti	Organisme prêteur ou chef de file	Montant initial	Capital restant dû au 31/12/2016	Durée résiduelle	Périodicité des remboursements (2)	Taux initial			Taux à la date de vote du budget (6)			Catégorie d'emprunt (7)	Indices ou devises pouvant modifier l'emprunt	Annuité garantie au cours de l'exercice	
	Année	Profil							Taux (3)	Index (4)	Taux actuariel (5)	Taux (3)	Index (4)	Niveau de taux			En intérêts (8)	En capital
OPH DE LAON	1998	P	27/60 logements rue Garef	CAISSE DES DEPOTS ET CONSIGNATIONS	.	.	12	A	V	Livret A + 1.3	4,30%	V	Livret A + 1.3	2,04%	A-1	.	.	
OPH DE LAON	1998	P	6 logements rue Delaplace	CAISSE DES DEPOTS ET CONSIGNATIONS	.	.	12	A	V	Livret A + 0.8	3,80%	V	Livret A + 0.8	1,55%	A-1	.	.	
OPH DE LAON	1998	P	4 logements ruelle Classon	CAISSE DES DEPOTS ET CONSIGNATIONS	.	.	12	A	V	Livret A + 0.8	3,80%	V	Livret A + 0.8	1,55%	A-1	.	.	
OPH DE LAON	1998	P	6 logements ruelle Brunehaut	CAISSE DES DEPOTS ET CONSIGNATIONS	.	.	12	A	V	Livret A + 0.8	3,80%	V	Livret A + 0.8	1,55%	A-1	.	.	
OPH DE LAON	1999	P		CAISSE DES DEPOTS ET CONSIGNATIONS	.	.	0	A	V	Livret A + 1.3	3,80%	V	Livret A + 1.3	1,98%	A-1	.	.	
OPH DE LAON	1999	P		CAISSE DES DEPOTS ET CONSIGNATIONS	.	.	1	A	V	Livret A + 1.3	3,80%	V	Livret A + 1.3	2,09%	A-1	.	.	
OPH DE LAON	1999	P		CAISSE DES DEPOTS ET CONSIGNATIONS	.	.	0	A	V	Livret A + 1.3	3,80%	V	Livret A + 1.3	2,04%	A-1	.	.	
OPH DE LAON	1999	P		CAISSE DES DEPOTS ET CONSIGNATIONS	.	.	0	A	V	Livret A + 1.3	3,80%	V	Livret A + 1.3	2,04%	A-1	.	.	
OPH DE LAON	1999	P		CAISSE DES DEPOTS ET CONSIGNATIONS	.	.	0	A	V	Livret A + 1.3	3,80%	V	Livret A + 1.3	2,04%	A-1	.	.	
OPH DE LAON	1999	P		CAISSE DES DEPOTS ET CONSIGNATIONS	.	.	0	A	V	Livret A + 1.3	3,80%	V	Livret A + 1.3	2,04%	A-1	.	.	
OPH DE LAON	1999	P		CAISSE DES DEPOTS ET CONSIGNATIONS	.	.	0	A	V	Livret A + 1.3	3,80%	V	Livret A + 1.3	2,21%	A-1	.	.	
OPH DE LAON	1999	P		CAISSE DES DEPOTS ET CONSIGNATIONS	.	.	2	A	V	Livret A + 1.3	3,80%	V	Livret A + 1.3	2,12%	A-1	.	.	
OPH DE LAON	1999	P		CAISSE DES DEPOTS ET CONSIGNATIONS	.	.	2	A	V	Livret A + 1.3	3,80%	V	Livret A + 1.3	2,12%	A-1	.	.	
OPH DE LAON	1999	P		CAISSE DES DEPOTS ET CONSIGNATIONS	.	.	2	A	V	Livret A + 1.3	3,80%	V	Livret A + 1.3	2,05%	A-1	.	.	
OPH DE LAON	1999	P		CAISSE DES DEPOTS ET CONSIGNATIONS	.	.	2	A	V	Livret A + 1.3	3,80%	V	Livret A + 1.3	2,05%	A-1	.	.	
OPH DE LAON	1999	P		CAISSE DES DEPOTS ET CONSIGNATIONS	.	.	3	A	V	Livret A + 1.3	3,80%	V	Livret A + 1.3	2,04%	A-1	.	.	
OPH DE LAON	1999	P		CAISSE DES DEPOTS ET CONSIGNATIONS	.	.	3	A	V	Livret A + 1.3	3,80%	V	Livret A + 1.3	2,04%	A-1	.	.	
OPH DE LAON	1999	P		CAISSE DES DEPOTS ET CONSIGNATIONS	.	.	3	A	V	Livret A + 1.3	3,80%	V	Livret A + 1.3	2,04%	A-1	.	.	
OPH DE LAON	1999	P		CAISSE DES DEPOTS ET CONSIGNATIONS	.	.	3	A	V	Livret A + 1.3	3,80%	V	Livret A + 1.3	2,11%	A-1	.	.	
OPH DE LAON	1999	P		CAISSE DES DEPOTS ET CONSIGNATIONS	.	.	0	A	V	Livret A + 1.3	3,80%	V	Livret A + 1.3	2,19%	A-1	.	.	
OPH DE LAON	1999	P		CAISSE DES DEPOTS ET CONSIGNATIONS	.	.	0	A	V	Livret A + 1.3	3,80%	V	Livret A + 1.3	2,19%	A-1	.	.	
OPH DE LAON	1999	P		CAISSE DES DEPOTS ET CONSIGNATIONS	.	.	1	A	V	Livret A + 1.3	3,80%	V	Livret A + 1.3	2,05%	A-1	.	.	
OPH DE LAON	1999	P		CAISSE DES DEPOTS ET CONSIGNATIONS	.	.	1	A	V	Livret A + 1.3	3,80%	V	Livret A + 1.3	2,05%	A-1	.	.	
OPH DE LAON	1999	P		CAISSE DES DEPOTS ET CONSIGNATIONS	.	.	1	A	V	Livret A + 1.3	3,80%	V	Livret A + 1.3	2,05%	A-1	.	.	
OPH DE LAON	1999	P		CAISSE DES DEPOTS ET CONSIGNATIONS	.	.	1	A	V	Livret A + 1.3	3,80%	V	Livret A + 1.3	2,05%	A-1	.	.	
OPH DE LAON	1999	P		CAISSE DES DEPOTS ET CONSIGNATIONS	.	.	2	A	V	Livret A + 1.3	3,80%	V	Livret A + 1.3	2,08%	A-1	.	.	
OPH DE LAON	1999	P		CAISSE DES DEPOTS ET CONSIGNATIONS	.	.	2	A	V	Livret A + 1.3	3,80%	V	Livret A + 1.3	2,08%	A-1	.	.	
OPH DE LAON	2000	P	5 logements rue du Blanc Mont	CAISSE DES DEPOTS ET CONSIGNATIONS	.	.	6	A	F	Taux fixe à 5.5 %	5,50%	F	Taux fixe à 5.5 %	5,49%	A-1	.	.	
OPH DE LAON	2000	P	35 logements ZAC des Epinettes	CAISSE DES DEPOTS ET CONSIGNATIONS	.	.	14	A	V	Livret A + 1.3	4,30%	V	Livret A + 1.3	2,04%	A-1	.	.	
OPH DE LAON	2000	P		CAISSE DES DEPOTS ET CONSIGNATIONS	.	.	13	A	V	Livret A + 0.8	3,05%	V	Livret A + 0.8	1,67%	A-1	.	.	
OPH DE LAON	2000	P		CAISSE DES DEPOTS ET CONSIGNATIONS	.	.	13	A	V	Livret A + 1.3	3,55%	V	Livret A + 1.3	2,22%	A-1	.	.	
OPH DE LAON	2000	P		CAISSE DES DEPOTS ET CONSIGNATIONS	.	.	13	A	V	Livret A + 0.8	3,05%	V	Livret A + 0.8	1,55%	A-1	.	.	
OPH DE LAON	2001	P	24 logements ZAC des Epinettes	CAISSE DES DEPOTS ET CONSIGNATIONS	.	.	14	A	V	Livret A + 1.3	4,30%	V	Livret A + 1.3	1,92%	A-1	.	.	

Désignation du bénéficiaire	Année de mobilisation et profil d'amortissement de l'emprunt (1)		Objet de l'emprunt garanti	Organisme prêteur ou chef de file	Montant initial	Capital restant dû au 31/12/2016	Durée résiduelle	Périodicité des remboursements (2)	Taux initial			Taux à la date de vote du budget (6)			Catégorie d'emprunt (7)	Indices ou devises pouvant modifier l'emprunt	Annuité garantie au cours de l'exercice	
	Année	Profil							Taux (3)	Index (4)	Taux actuariel (5)	Taux (3)	Index (4)	Niveau de taux			En intérêts (8)	En capital
OPH DE LAON	2001	P		CAISSE DES DEPOTS ET CONSIGNATIONS	.	.	14	A	V	Livret A + 1.3	4,30%	V	Livret A + 1.3	1,94%	A-1	.	.	
OPH DE LAON	2001	P		CAISSE DES DEPOTS ET CONSIGNATIONS	.	.	14	A	V	Livret A + 1.3	4,30%	V	Livret A + 1.3	1,89%	A-1	.	.	
OPH DE LAON	2002	P	AC-AM 18 rue Jean Martin	CAISSE DES DEPOTS ET CONSIGNATIONS	.	.	19	A	V	Livret A + 0.7	3,70%	V	Livret A + 0.7	1,45%	A-1	.	.	
OPH DE LAON	2002	P		CAISSE DES DEPOTS ET CONSIGNATIONS	.	.	15	A	V	Livret A + 1.3	4,30%	V	Livret A + 1.3	2,04%	A-1	.	.	
OPH DE LAON	2002	P		CAISSE DES DEPOTS ET CONSIGNATIONS	.	.	19	A	V	Livret A + 1.2	4,20%	V	Livret A + 1.2	1,94%	A-1	.	.	
OPH DE LAON	2002	P		CAISSE DES DEPOTS ET CONSIGNATIONS	.	.	19	A	V	Livret A + 1.2	4,20%	V	Livret A + 1.2	1,94%	A-1	.	.	
OPH DE LAON	2003	P		CAISSE DES DEPOTS ET CONSIGNATIONS	.	.	19	A	V	Livret A + 0.7	3,70%	V	Livret A + 0.7	1,45%	A-1	.	.	
OPH DE LAON	2003	P	Logement chemin d'Aulnois	CAISSE DES DEPOTS ET CONSIGNATIONS	.	.	19	A	V	Livret A + 0.7	3,70%	V	Livret A + 0.7	1,45%	A-1	.	.	
OPH DE LAON	2003	P	8 logements rue St Exupéry	CAISSE DES DEPOTS ET CONSIGNATIONS	.	.	20	A	V	Livret A + 1.2	4,20%	V	Livret A + 1.2	1,94%	A-1	.	.	
OPH DE LAON	2003	P	Réhabilitation 89 logements ZAC Ile de France	CAISSE DES DEPOTS ET CONSIGNATIONS	.	.	0	A	V	Livret A + 0.25	3,25%	V	Livret A + 0.25	1,00%	A-1	.	.	
OPH DE LAON	2003	P	Réhabilitation 300 logements Moulin Roux	CAISSE DES DEPOTS ET CONSIGNATIONS	.	.	0	A	V	Livret A + 0.25	3,25%	V	Livret A + 0.25	1,00%	A-1	.	.	
OPH DE LAON	2003	P	Réhabilitation 24 logements Marc Sangier	CAISSE DES DEPOTS ET CONSIGNATIONS	.	.	0	A	V	Livret A + 0.25	3,25%	V	Livret A + 0.25	1,00%	A-1	.	.	
OPH DE LAON	2004	P		CAISSE DES DEPOTS ET CONSIGNATIONS	.	.	20	A	V	Livret A + 1.2	3,45%	V	Livret A + 1.2	1,99%	A-1	.	.	
OPH DE LAON	2004	P	4 logements 163 Bd Brossollette	CAISSE DES DEPOTS ET CONSIGNATIONS	.	.	20	A	V	Livret A + 1.2	3,45%	V	Livret A + 1.2	2,00%	A-1	.	.	
OPH DE LAON	2004	P	A/A 1 logement rue Pasteur	CAISSE DES DEPOTS ET CONSIGNATIONS	.	.	20	A	V	Livret A + 0.7	2,95%	V	Livret A + 0.7	1,45%	A-1	.	.	
OPH DE LAON	2005	P	Acquisition et amélioration de 32 logts rue Frères	CAISSE DES DEPOTS ET CONSIGNATIONS	.	.	21	A	V	Livret A + 1.2	3,45%	V	Livret A + 1.2	1,94%	A-1	.	.	
OPH DE LAON	2005	P	Réhabilitation de 227 logements à Montreuil	CAISSE DES DEPOTS ET CONSIGNATIONS	.	.	1	A	V	Livret A + 0.25	2,50%	V	Livret A + 0.25	1,00%	A-1	.	.	
OPH DE LAON	2006	P		CAISSE DES DEPOTS ET CONSIGNATIONS	.	.	22	A	V	Livret A + 1.15	3,40%	V	Livret A + 1.15	1,89%	A-1	.	.	
OPH DE LAON	2007	P	Construction de 46 logements ZAC des Epinettes	CAISSE DES DEPOTS ET CONSIGNATIONS	.	.	23	A	V	Livret A + 1	3,75%	V	Livret A + 1	1,75%	A-1	.	.	
OPH DE LAON	2007	P	Réhabilitation de 34 logements Cité du Nord	CAISSE DES DEPOTS ET CONSIGNATIONS	.	.	4	A	V	Livret A + 1	4,00%	V	Livret A + 1	1,75%	A-1	.	.	
OPH DE LAON	2008	P	Construction de 4 logements rue de la Linotte	CREDIT AGRICOLE	.	.	20	A	V	Livret A + 1.37	5,37%	V	Livret A + 1.37	2,11%	A-1	.	.	
OPH DE LAON	2008	P	Acquisition-amélioration de 10 logements rempart	CREDIT AGRICOLE	.	.	20	A	V	Livret A + 1.37	5,37%	V	Livret A + 1.37	2,11%	A-1	.	.	
OPH DE LAON	2010	P	Acquisition amélioration de 15 logts 40-42 rempart	CAISSE DES DEPOTS ET CONSIGNATIONS	.	.	26	A	V	Livret A + 0.6	1,85%	V	Livret A + 0.6	1,35%	A-1	.	.	
OPH DE LAON	2011	P	Trvx amélioration de 174 logts rue Monge	CAISSE DES DEPOTS ET CONSIGNATIONS	.	.	2	A	V	Livret A + 0.6	2,35%	V	Livret A + 0.6	1,35%	A-1	.	.	
OPH DE LAON	2011	P	Réhabilitation de 295 logts rue Sangnier, Burgard	CAISSE DES DEPOTS ET CONSIGNATIONS	.	.	2	A	V	Livret A + 0.6	2,35%	V	Livret A + 0.6	1,35%	A-1	.	.	
OPH DE LAON	2011	P	Réhabilitation de 146 logts rues Descartes, Palissy	CAISSE DES DEPOTS ET CONSIGNATIONS	.	.	2	A	V	Livret A + 0.6	2,35%	V	Livret A + 0.6	1,35%	A-1	.	.	
OPH DE LAON	2011	P	Transformation d'un immeuble en bureaux rue Gay Lussac	CAISSE DES DEPOTS ET CONSIGNATIONS	.	.	18	A	V	Livret A + 0.6	2,60%	V	Livret A + 0.6	1,35%	A-1	.	.	
OPH DE LAON	2011	P	Travaux de réhabilitation de 17 bâtiments	CAISSE DES DEPOTS ET CONSIGNATIONS	.	.	8	A	V	Livret A + 0.6	2,85%	V	Livret A + 0.6	1,35%	A-1	.	.	
OPH DE LAON	2012	P	Trvx amélioration façades et toitures 254 logts - ZAC Ile de France	CAISSE DES DEPOTS ET CONSIGNATIONS	.	.	8	A	V	Livret A + 0.6	2,85%	V	Livret A + 0.6	1,35%	A-1	.	.	
OPH DE LAON	2014	P	Construction de 25 logements PLAI Bois de la Moncelle	CAISSE DES DEPOTS ET CONSIGNATIONS	.	.	35	A	V	Livret A + (-0.2)	1,05%	V	Livret A + (-0.2)	0,55%	A-1	.	.	
OPH DE LAON	2014	P	Construction de 25 logements PLAI Foncier Bois de la Moncelle	CAISSE DES DEPOTS ET CONSIGNATIONS	.	.	45	A	V	Livret A + (-0.2)	1,05%	V	Livret A + (-0.2)	0,55%	A-1	.	.	
OPH DE LAON	2014	P	Construction de 30 logements PLAI Rue Solczanski	CAISSE DES DEPOTS ET CONSIGNATIONS	.	.	35	A	V	Livret A + (-0.2)	1,05%	V	Livret A + (-0.2)	0,55%	A-1	.	.	

Désignation du bénéficiaire	Année de mobilisation et profil d'amortissement de l'emprunt (1)		Objet de l'emprunt garanti	Organisme prêteur ou chef de file	Montant initial	Capital restant dû au 31/12/2016	Durée résiduelle	Périodicité des remboursements (2)	Taux initial			Taux à la date de vote du budget (6)			Catégorie d'emprunt (7)	Indices ou devises pouvant modifier l'emprunt	Annuité garantie au cours de l'exercice	
	Année	Profil							Taux (3)	Index (4)	Taux actuariel (5)	Taux (3)	Index (4)	Niveau de taux			En intérêts (8)	En capital
OPH DE LAON	2014	P	Construction de 30 logements PLAI Foncier Rue Solczanski	CAISSE DES DEPOTS ET CONSIGNATIONS	.	.	45	A	V	Livret A + (-0.2)	1,05%	V	Livret A + (-0.2)	0,55%	A-1	.	.	
OPH DE LAON	2014	P	Construction de 30 logements PLUS Rue Solczanski	CAISSE DES DEPOTS ET CONSIGNATIONS	.	.	35	A	V	Livret A + 0.6	1,85%	V	Livret A + 0.6	1,35%	A-1	.	.	
OPH DE LAON	2014	P	Construction de 30 logements PLUS Foncier Rue Solczanski	CAISSE DES DEPOTS ET CONSIGNATIONS	.	.	45	A	V	Livret A + 0.6	1,85%	V	Livret A + 0.6	1,35%	A-1	.	.	
OPH DE LAON	2015	P		CAISSE DES DEPOTS ET CONSIGNATIONS	.	.	38	A	V	Livret A + (-0.2)	0,55%	V	Livret A + (-0.2)	0,55%	A-1	.	.	
OPH DE LAON	2015	P	Réhabilitation de 120 logements situés à plusieurs adresses	CAISSE DES DEPOTS ET CONSIGNATIONS	.	.	12	A	V	Livret A + 0.6	1,35%	V	Livret A + 0.6	1,35%	A-1	.	.	
OPH DE LAON	2015	P	Travaux d'amélioration de façades et toitures 254 logts	CAISSE DES DEPOTS ET CONSIGNATIONS	.	.	11	A	V	Livret A + 0.6	1,60%	V	Livret A + 0.6	1,35%	A-1	.	.	
OPH DE LAON	2015	P	Construction d'une résidence d'accueil handicapée de 16 logts - Rue Romanette	CAISSE DES DEPOTS ET CONSIGNATIONS	.	.	47	A	V	Livret A + (-0.2)	0,55%	V	Livret A + (-0.2)	0,55%	A-1	.	.	
OPH DE LAON	2016	P	Travaux de façade et peintures cages d'escalier de 309 logements situés à plusieurs adresses à Laon	CAISSE DES DEPOTS ET CONSIGNATIONS	.	.	12	A	V	Livret A + 0.6	1,35%	V	Livret A + 0.6	1,35%	A-1	.	.	
OPH DE LAON	2016	P	Travaux de réhabilitation de 616 logements situés sur plusieurs adresses à laon	CAISSE DES DEPOTS ET CONSIGNATIONS	.	.	13	A	V	Livret A + 0.6	1,35%	V	Livret A + 0.6	1,35%	A-1	.	.	
OPH DE LAON	2017	P	Bonification CDC Action Logement	CAISSE DES DEPOTS ET CONSIGNATIONS	.	.	39	A	V	Livret A + 0.6	1,35%	V	Livret A + 0.6	0,33%	A-1	.	.	
OPH DE L' AISNE	2002	P	Aménagement 7 halls Place J. Prévert	CAISSE DES DEPOTS ET CONSIGNATIONS	.	.	8	A	V	Livret A	3,00%	V	Livret A	0,75%	A-1	.	.	
OPH DE L' AISNE	2008	P	Réaménagement prêt 0459209	CAISSE DES DEPOTS ET CONSIGNATIONS	.	.	15	A	V	Livret A + 1.3	4,80%	V	Livret A + 1.3	2,04%	A-1	.	.	
OPH DE L' AISNE	2008	P	Compactage n°25	CAISSE DES DEPOTS ET CONSIGNATIONS	.	.	6	T	V	Livret A + 1.29	1,18%	V	Livret A + 1.29	3,16%	A-1	.	.	
OPH DE L' AISNE	2008	P	Compactage n°1	CAISSE DES DEPOTS ET CONSIGNATIONS	.	.	4	T	V	Livret A + 1.3	1,18%	V	Livret A + 1.3	2,03%	A-1	.	.	
SAHLM MAISON DU CIL	1978	P	7 logements ZAC Ile de France	CAISSE DES DEPOTS ET CONSIGNATIONS	.	.	0	A	F	Taux fixe à 3.6 %	3,60%	F	Taux fixe à 3.6 %	3,56%	A-1	.	.	
SAHLM MAISON DU CIL	1978	P	7 logements ZAC Ile de France	CAISSE DES DEPOTS ET CONSIGNATIONS	.	.	0	A	F	Taux fixe à 3.6 %	3,60%	F	Taux fixe à 3.6 %	3,58%	A-1	.	.	
SAHLM MAISON DU CIL	1978	P	28 logements ZAC Ile de France	CAISSE DES DEPOTS ET CONSIGNATIONS	.	.	0	A	F	Taux fixe à 3.6 %	3,60%	F	Taux fixe à 3.6 %	3,59%	A-1	.	.	
SAHLM MAISON DU CIL	1978	P	28 logements ZAC Ile de France	CAISSE DES DEPOTS ET CONSIGNATIONS	.	.	0	A	F	Taux fixe à 3.6 %	3,60%	F	Taux fixe à 3.6 %	3,60%	A-1	.	.	
SAHLM MAISON DU CIL	1978	P	50 logements ZAC Ile de France	CAISSE DES DEPOTS ET CONSIGNATIONS	.	.	0	A	F	Taux fixe à 3.35 %	3,35%	F	Taux fixe à 3.35 %	3,36%	A-1	.	.	
SAHLM MAISON DU CIL	1978	P	28 logements ZAC Ile de France	CAISSE DES DEPOTS ET CONSIGNATIONS	.	.	0	A	F	Taux fixe à 3.6 %	3,60%	F	Taux fixe à 3.6 %	3,59%	A-1	.	.	
SAHLM MAISON DU CIL	1978	P	7 logements ZAC Ile de France	CAISSE DES DEPOTS ET CONSIGNATIONS	.	.	0	A	F	Taux fixe à 3.6 %	3,60%	F	Taux fixe à 3.6 %	3,53%	A-1	.	.	
SAHLM MAISON DU CIL	1980	P	28 logements ZAC Ile de France	CAISSE DES DEPOTS ET CONSIGNATIONS	.	.	2	A	F	Taux fixe à 3.6 %	3,60%	F	Taux fixe à 3.6 %	3,59%	A-1	.	.	
SAHLM MAISON DU CIL	1980	P	7 logements ZAC Ile de France	CAISSE DES DEPOTS ET CONSIGNATIONS	.	.	1	A	F	Taux fixe à 3.6 %	3,60%	F	Taux fixe à 3.6 %	3,57%	A-1	.	.	
SAHLM MAISON DU CIL	1981	P	28 logements ZAC Ile de France	CAISSE DES DEPOTS ET CONSIGNATIONS	.	.	3	A	F	Taux fixe à 3.6 %	3,60%	F	Taux fixe à 3.6 %	3,59%	A-1	.	.	
SAHLM MAISON DU CIL	1995	P	12 logts Les Voutes-av.Briand	CAISSE D'EPARGNE	.	.	9	A	F	Taux fixe à 7.45 %	7,45%	F	Taux fixe à 7.45 %	7,43%	A-1	.	.	
SAHLM MAISON DU CIL	1996	P	Foyer pour personnes handicapées	CREDIT FONCIER DE FRANCE	.	.	3	A	F	Taux fixe à 4.91 %	4,91%	F	Taux fixe à 4.91 %	4,90%	A-1	.	.	
SAHLM MAISON DU CIL	2011	P	Réaménagement en prêt compacté	CAISSE DES DEPOTS ET CONSIGNATIONS	.	.	33	A	V	Livret A + 0.6	2,85%	V	Livret A + 0.6	1,35%	A-1	.	.	
SAHLM MAISON DU CIL	2011	P	Réaménagement en prêt compacté	CAISSE DES DEPOTS ET CONSIGNATIONS	.	.	43	A	V	Livret A + 0.6	2,85%	V	Livret A + 0.6	1,35%	A-1	.	.	
SAHLM MAISON DU CIL	2011	P	Réaménagement en prêt compacté	CAISSE DES DEPOTS ET CONSIGNATIONS	.	.	33	A	V	Livret A + (-0.2)	2,05%	V	Livret A + (-0.2)	0,55%	A-1	.	.	
SAHLM MAISON DU CIL	2011	P	Réaménagement en prêt compacté	CAISSE DES DEPOTS ET CONSIGNATIONS	.	.	43	A	V	Livret A + (-0.2)	2,05%	V	Livret A + (-0.2)	0,55%	A-1	.	.	
SAHLM MAISON DU CIL	2011	P	Compactage 17	CAISSE DES DEPOTS ET CONSIGNATIONS	.	.	7	T	F	Taux fixe à 3.85 %	0,95%	F	Taux fixe à 3.85 %	3,79%	A-1	.	.	
SAHLM MAISON DU CIL	2011	P	Compactage 5	CAISSE DES DEPOTS ET CONSIGNATIONS	.	.	12	T	F	Taux fixe à 3.85 %	0,95%	F	Taux fixe à 3.85 %	3,79%	A-1	.	.	
SAHLM MAISON DU CIL	2011	P	Réaménagement en prêt compacté n° 929020	CAISSE DES DEPOTS ET CONSIGNATIONS	.	.	17	T	F	Taux fixe à 3.85 %	0,95%	F	Taux fixe à 3.85 %	3,79%	A-1	.	.	
SAHLM MAISON DU CIL	2017	P	Réaménagement Avenant n°65171	CAISSE DES DEPOTS ET CONSIGNATIONS	.	.	18	T	V	Livret A + 1.1	0,46%	V	Livret A + 1.1	1,83%	A-1	.	.	

Désignation du bénéficiaire	Année de mobilisation et profil d'amortissement de l'emprunt (1)		Objet de l'emprunt garanti	Organisme prêteur ou chef de file	Montant initial	Capital restant dû au 31/12/2018	Durée résiduelle	Périodicité des remboursements (2)	Taux initial			Taux à la date de vote du budget (6)			Catégorie d'emprunt (7)	Indices ou devises pouvant modifier l'emprunt	Annuité garantie au cours de l'exercice	
	Année	Profil							Taux (3)	Index (4)	Taux actuariel (5)	Taux (3)	Index (4)	Niveau de taux			En intérêts (8)	En capital
SAHLM MAISON DU CIL	2017	P	Réaménagement Avenant n°65172	CAISSE DES DEPOTS ET CONSIGNATIONS	.	.	0	T	V	Livret A + 1.1	0,46%	V	Livret A + 1.1	2,15%	A-1	.	.	
SAHLM MAISON DU CIL	2017	P	Réaménagement Avenant n°65173	CAISSE DES DEPOTS ET CONSIGNATIONS	.	.	0	T	V	Livret A + 1.1	0,46%	V	Livret A + 1.1	2,15%	A-1	.	.	
SAHLM MAISON DU CIL	2018	P	Réaménagement Avenant n°80887	CAISSE DES DEPOTS ET CONSIGNATIONS	.	.	20	T	V	Livret A + 1.1	0,46%	V	Livret A + 1.1	1,82%	A-1	.	.	
SAHLM MAISON DU CIL	2018	P	Réaménagement Avenant n°80887	CAISSE DES DEPOTS ET CONSIGNATIONS	.	.	29	T	V	Livret A + 1.1	0,46%	V	Livret A + 1.1	1,82%	A-1	.	.	
TOTAL GENERAL					103 276 595,10 €	57 828 673,10 €										1 134 528,09 €	4 594 429,08 €	

(1) Indiquer C pour amortissement constant, P pour amortissement progressif, F pour in fine, X pour autres (à préciser).

(2) Indiquer la périodicité des remboursements A : annuelle ; M : mensuelle ; B : bimestrielle ; S : semestrielle ; T : trimestrielle ; X : autre.

(3) Type de taux : d'intérêt fixe / variable simple / complexe / c'est-à-dire un taux variable qui n'est pas seulement défini comme la simple addition d'un taux usuel de référence et d'une marge primée en point de pourcentage. Indiquer le type d'index : mois, ...

(5) Taux annuel, tous frais compris.

(6) Taux hors opérations de couverture éventuelles. Pour les emprunts à taux variable, indiquer le niveau à la date de vote du budget.

(7) Référence à l'opération de couverture éventuelle. cf. la classification des emprunts suivant l'article 10 de la circulaire du 14/01/2010 sur les produits financiers offerts aux collectivités territoriales.

(8) Sauf si des intérêts dus au titre du contrat initial et comptabilisés à l'article 10 de la circulaire du 14/01/2010 sur les produits financiers offerts aux collectivités territoriales.

ENGAGEMENTS HORS BILAN

B1.2 - Calcul du ratio d'endettement

IV - ANNEXES	IV
ENGAGEMENTS HORS BILAN – CALCUL DU RATIO D'ENDETTEMENT RELATIF AUX GARANTIES D'EMPRUNT	B1.2

B1.2 – CALCUL DU RATIO D'ENDETTEMENT RELATIF AUX GARANTIES D'EMPRUNT

Calcul du ratio de l'article L. 2252-1 du CGCT	Valeur en euros	
Total des annuités des garanties écoulées dans l'exercice	A	,
Total des premières annuités entières des nouvelles garanties de l'exercice	B	
Annuité nette de la dette de l'exercice	C	,
Provisions pour garanties d'emprunts	D	
Total des annuités d'emprunts garantis de l'exercice	I = A + B + C - D	2 015 499,40 €
Recettes réelles de fonctionnement	II	37 403 609,90 €

Part des garanties d'emprunt accordées au titre de l'exercice en % (3)	I / II	5,39%
---	---------------	--------------

Les opérations visées par l'article 10 du Code de Commerce, en application de la définition de l'article D. 10 du Code de Commerce, ne sont pas représentées plus de 5,39% des recettes réelles de fonctionnement de ce même exercice.

ENGAGEMENTS HORS BILAN - ENGAGEMENTS DONNES ET RECUS

B1.3 - Etat des contrats de crédit-bail

IV - ANNEXES	IV
ENGAGEMENTS HORS BILAN - ENGAGEMENTS DONNES ET RECUS	
ETAT DES CONTRATS DE CREDIT-BAIL	B1.3

B1.3 - ETAT DES CONTRATS DE CREDIT-BAIL

Exercice d'origine du contrat	Nature du bien ayant fait l'objet du contrat (1)	Montant de la redevance de l'exercice	Désignation du crédit bailleur	Durée du contrat	Montant des redevances restant à couvrir					
					N+1	N+2	N+3	N+4	Cumul restant	Total (2)
			NEANT							

(1) Indiquer l'objet du bien mobilier ou immobilier.

(2) Total = (N+1, N+2, N+3, N+4) + restant cumul.

ENGAGEMENTS HORS BILAN - ENGAGEMENTS DONNES ET RECUS

B1.4 - Etat des contrats de partenariat public-privé

IV - ANNEXES	IV
ENGAGEMENTS HORS BILAN - ENGAGEMENTS DONNES ET RECUS ETAT DES CONTRATS DE PARTENARIAT PUBLIC - PRIVE	B1.4

B1.4 - ETAT DES CONTRATS DE PARTENARIAT PUBLIC - PRIVE

Libellé du contrat	Année de signature du contrat de PPP	Organismes cocontractants	Nature des prestations prévues par le contrat de PPP	Montant total prévu au titre du contrat de PPP	Montant de la rémunération du cocontractant	Durée du contrat de PPP	Durée de fin du contrat de PPP	Somme des parts invest. (1)	Somme nette des parts invest. (2)
NEANT									

(1) Somme des rémunérations relatives à l'investissement restant à verser au cocontractant pour la durée restante du contrat de PPP au 31/12/N

(2) Montant inscrit à la colonne précédente déduction faite de la somme des participations reçues d'autres collectivités publiques au titre de la part investissement.

ENGAGEMENTS HORS BILAN - ENGAGEMENTS DONNES ET RECUS

B1.5 - Etat des autres engagements donnés

IV - ANNEXES	IV
ENGAGEMENTS HORS BILAN - ENGAGEMENTS DONNES ET RECUS ETAT DES AUTRES ENGAGEMENTS DONNES	B1.5

B1.5 - ETAT DES AUTRES ENGAGEMENTS DONNES

Année d'origine	Nature de l'engagement	Organismes bénéficiaires	Durée en années	Périodicité	Dette en capital à l'origine	Dette en capital 31/12/2018	Annuité versée au cours de l'exercice
	8017 Subventions à verser en annuités						
	8018 Autres engagements donnés Au profit d'organismes publics						
2009	Participation déficit ZAC des Epinettes	OPH de Laon	8 ans	Selon délibérations du 28 septembre 2009 et du 25 juin 2012	926 579,23	115 825,23	115 822,00
	Au profit d'organismes privés						
TOTAL					926 579,23	115 825,23	115 822,00

ENGAGEMENTS HORS BILAN - ENGAGEMENTS DONNES ET RECUS

B1.6 - Etat des engagements reçus

IV - ANNEXES	IV
ENGAGEMENTS HORS BILAN - ENGAGEMENTS DONNES ET RECUS ETAT DES ENGAGEMENT RECUS	B1.6

B1.6 - ETAT DES ENGAGEMENTS RECUS

Année d'origine	Nature de l'engagement	Organisme émetteur	Durée en années	Périodicité	Créances en capital à l'origine	Créance en capital 31/12/N	Annuité à recevoir au cours de l'exercice
8026 Redevance de crédit-bail restant à recevoir (crédit-bail immobilier)							
8027 Subventions à recevoir par annuités (annuités restant à recevoir)							
8028 Autres engagements reçus							
NEANT							
	A l'exception de ceux reçus des entreprises						
	Engagements reçus des entreprises						
TOTAL							

ENGAGEMENTS HORS BILAN - ENGAGEMENTS DONNES ET RECUS

B1.7.1 - Liste des concours attribués à des tiers en nature

IV - ANNEXES	IV B1.7.1
ENGAGEMENTS HORS BILAN	
ENGAGEMENTS DONNES ET RECUS	

B1.7.1 - PRESTATIONS EN NATURE VERSEES DANS LE CADRE DU VOTE DU BUDGET

(article L. 2311-7 du CGCT)

NOM DES BENEFICIAIRES	Lieux	à Titre gratuit	En contrepartie d'un loyer	Charges à régler par le bénéficiaire
MISE A DISPOSITION				
1ère compagnie d'arc "L'espérance"	Jeu d'arc Jean Dheilly	X		
ACCLE	Maison des Associations et salle des Dynamiques	X		X
A.C.N.L. (Confédération nationale du logement)	Locaux 35/37 - Avenue Aristide Briand	X		
CDAD (Conseil départementale d'accès au droit de l'Aisne)	Place du 8 Mai 1945	X		
Aéro club de Laon	Terrains et Bâtiments aérodrome		X	
A.P.A.J.H. (Association pour Adulte et Jeunes Handicapés)	Logement 6 bis Bois de Breuil	X		
Amicale des actionnaires de chasse des communaux de Laon	Terrain de manœuvres La Neuville		50€ /chasseur	X
Animation du Quartier d'Ardon	Espace Arsène Houssaye	X		X
Association Alcool assistance Croix d'or	Bureau 6 - Maison des Associations - rue du Bourg	X		X
Association ARVIF	Locaux - 13 place Jacques Prévert + extension	X		X
Association Carnaud Sports Loisirs - Section Ball Trap	Terrain de manœuvres La Neuville	X		
Association Caves à musique	Locaux Allée Jean Martinot	X		X
Association "Cité en Vie"	Gymnase Bois de Breuil	X		
Association Colombophile	1 place de Leuilly	X		
Association des Diabétiques du Laonnois	Bureau 8 - Maison des Associations - rue du Bourg	X		X
Association culturelle et touristique des retraités (ACTR)	Salle des Dynamiques	X		X
Association Donneurs de sang	Bureau 10 - Maison des Associations - rue du Bourg	X		X
Association "Festival de musique"	Bureau 2 - Maison des Associations - rue du Bourg	X		X
Association "La Laonnoise"	Salles 201.202.203 - Maison Marc Sangnier	X		X
Association "Laon Accueille"	Bureau 1 - Grande salle - Maison des Associations rue du Bourg	X		X
	Octroi de Semilly - Epinettes et salle des Dynamiques			
Association «Laon Bianca Médiévale »	Salle 1 - Maison des Associations - rue du Bourg	X		X
Association "Laon Bike"	10 place des Maraichers	X		
Association "La Villanelle"	Grande salle - Maison des Associations - rue du Bourg	X		X
Association « Le fil d'Ariane »	Bureau 4 - Maison des Associations - rue du Bourg	X		X
Association "Les artistes Laonnois"	"Le Solitaire de la Couloire"	X		X
Association "Loisirs et Culture" - Le Triangle	1 bis rue Edouard Branly	X		
Association "Magik'girl" Majorettes	Maison Marc Sangnier	X		
Association "Méga-Octet"	Bureau 11 - Maison des Associations - rue du Bourg	X		X
Association "Montée historique"	Bureau 9 - Maison des Associations - rue du Bourg	X		X
Association "Numismatique"	Maison des Associations - rue du Bourg	X		X
Association "Poker Club Laonnois"	Maison Marc Sangnier	X		X
Atelier Mosaïque	Salle de la mosaïque - Maison des Associations - rue du Bourg	X		X
Billard Club de Laon	Locaux rue Bonnot	X		
Boxing Club de Laon	Locaux rue Bonnot	X		
Bridge club	Espace Arsène Houssaye	X		X
C.I.J. (centre d'information jeunesse)	Local 56 boulevard Gras Brancourt	X		X
Club des Dynamiques	Salle des Dynamiques	X		X
Club Porte ouverte	Espace Arsène Houssaye	X		X

NOM DES BENEFICIAIRES	Lieux	à Titre gratuit	En contrepartie d'un loyer	Charges à régler par le bénéficiaire
Club Scrabble Laonnois	Epinettes	X		X
Coallia	Logement 19, 19bis, 21 et 23 rue C. Hennecart et rue Kennedy	22 X		
Comité Départemental de Pétanque	Bureaux Boulodrome - Avenue Charles de Gaulle		X	
Communauté d'Agglomération du Pays de Laon	Locaux ancien Hôtel Dieu	X		
Conseil des Prud'hommes	Bureaux et salles TGI	X		
Direction Départementale des Territoires	Partie de bâtiments de l'aérodrome			X
Ecofly	Bâtiment aérodrome		X	
Ecurie du Berceau	Terrain de manœuvres La Neuville (Circuit J. Destrés)	X		
E. P. Automotive Racing	Terrain de manœuvres La Neuville (Circuit J. Destrés)		X	
FCL Athlétisme/Foot	Local Bois de Breuil (à côté de la bibliothèque)		X	
FNACA	Espace Arsène Houssaye	X		X
GIE Convergence Laon	Place du Général Leclerc		X	
La Croix rouge française	Locaux 26 et 26 bis - Rue Léon Nanquette	X		
La Fraternelle des Cheminots section pétanque	Salle de sport Bois de Breuil	X		
La Poste	Rue Pierre Curtil		X	
Laon Faire des Jeux	Octroi de Semilly	X		X
Laon Dressage	Terrain		X	
L'Ultra Léger Motorisé Club de Laon	Bâtiment aérodrome		X	
Metier d'art de Picardie	1 rue St Martin		X	
Model Club de Laon	Local 44 rue Victor Basselet	X		X
Organisations syndicales confédérées	Locaux 6 avenue Jean Jaurès + Aristide Briand	X		X
Paroisse Sainte Cécile de la montagne couronnée	Presbytère, 8 rue du Cloître		X	
Parti Socialiste	Salle des Dynamiques	X		
Régie de quartier	11 rue Edouard Branly	X		X
Restos du Cœur	Locaux Avenue Maréchal Foch	X		X
Rugby Club de Laon	Club House Complexe sportif Marcel Levindrey	X		
SEL de Laon	Maison des Associations - rue du Bourg	X		X
Société de Tir Laon	Allée de la Chênaie (terrain)	X		
	Terrain de manœuvre La Neuville	X		
Top Danse	Maison Marc Sangnier	X		X
Union sportive Laonnoise	Local préfabriqué (Club House) Complexe sportif Marcel Levindrey	X		
U.N.A.F.A.M.	Espace Arsène Houssaye	X		X
Vélo club de Laon	Locaux du 44 rue Victor Basselet	X		
Zoom Laonnois	Maison des Associations (Salle 7 + bureau) rue du Bourg + salle des Epinettes	X		X
Bail emphytéotique				
ASPTT Laon	Terrain Champ du Roy rue Diderot			X
Association Loisirs et Culture - ESCAL	63 rue Sérurier	X		
Association Loisirs et Culture - CAP NO	Rue de la Linotte	X		
CCAS de Laon	18 rue du 13 octobre	X		
Gaule Laonnoise	Etang de la Gaule Laonnoise - Blancs Monts de Semilly		X	
Institut Naturel des Sites de Picardie	Domaine de la Solitude - Allée Lucien Boquet	X		
Association Jardins Ouvriers Montreuil	Parcelles	X		
Société des Courses	Hippodrome		X	

ENGAGEMENTS HORS BILAN - ENGAGEMENTS DONNES ET RECUS

B1.7.2 - Liste des concours attribués à des tiers en subventions

IV - ANNEXES	IV
ENGAGEMENTS HORS BILAN - ENGAGEMENTS DONNES ET RECUS LISTE DES CONCOURS ATTRIBUES A DES TIERS	B1.7.2

B1.7.2 - LISTE DES CONCOURS ATTRIBUES A DES TIERS EN SUBVENTION
(article L. 2313-7 du CGCT)

Objet (1)	Nom des Bénéficiaires	Montant de la subvention 2018
Associations		
Action culturelle	Amis de la Cathédrale	500,00
	Amis des Orgues	300,00
	Atelier Mosaïque	120,00
	Big Band de Laon	700,00
	Brass Band du Laonnois	500,00
	Caves à Musique de Laon	2 800,00
	Chorale La Vilanelle	500,00
	Ensemble Vocal de Laon	500,00
	Festival de Musique	30 000,00
	Jazz'titudes	19 150,00
	Laonnoise et Axonaise	100,00
	Les Cuivres Naturels du Laonnois	23 450,00
	Les Voix de Laon	500,00
	Swing Aisne Fun	150,00
	Zoom Laonnois	320,00
TOTAL		79 590,00
Education Jeunesse	Loisirs et Culture - Mission générale	90 000,00
	Centre d'information Jeunesse de l'Aisne (CIJ)	10 000,00
	Scout et Guide de France	2 300,00
	Union Sport Laïques + OCCE + Séjours	17 400,00
TOTAL		119 700,00
Personnel	Amicale de la Ville de Laon	26 000,00
	Détachement auprès de la FCL Natation	15 998,00
TOTAL		41 998,00

Objet (1)	Nom des Bénéficiaires	Montant de la subvention 2018
Social	La Santé :	
	- Alcool assistance de l'Aisne	150,00
	- Alcool stop Revis	110,00
	- Association de Cardiologie de Picardie	250,00
	- Association des Donneurs de Sang Bénévoles (ADSB)	350,00
	- Association Fabien CAMUS	200,00
	- Association Française des Sclérosés en plaques (AFSEP)	110,00
	- Association Visite Malade CH Laon	250,00
	- France Alzheimer Aisne	110,00
	- JALMALV en laonnois	250,00
	- Le Fil d'Ariane	110,00
	- Ligue contre le cancer (comité 02)	450,00
	Association caritatives et autres aides à caractère social :	
	- Association APEI de Laon	650,00
	- Association des paralysés de France	550,00
	- Accueil des Familles du Centre Pénitentiaire de Laon	110,00
	- Centre d'information (CIDFF 02)	1 200,00
	- Croix Rouge Française	4 500,00
	- FAVEC 02	110,00
	- Familles de l'Aisne	500,00
	- Les Couleurs de Babel	110,00
	- Restaurants du Coeur	4 000,00
	- Secours Catholique	2 600,00
	- Secours Populaire	2 400,00
	Animation 3ème âge :	
	- Association des résidents de la Résidence d'Estrées	200,00
	- Club des dynamiques retraités SNCF	1 600,00
	- Club La Porte Ouverte (Club du 3ème âge)	400,00
- Club Résidence Basselet	700,00	

Objet (1)	Nom des Bénéficiaires	Montant de la subvention 2018
Social	Convention :	
	- ARVIF	37 000,00
	- COALLIA	28 200,00
	- Loisirs et Cultures - Le Triangle	306 130,00
	- Loisirs et Cultures - Cap No	243 375,00
	Actions CUCS (Contrat Urbain de Cohésion Sociale) et PLIE :	
	- TED - Chantier Insertion Bâtiments Municipaux	43 450,00
	- ADAVEM - Point info droit	3 500,00
	- ADSEA - Atelier Vélos	750,00
	- ANPS - Santé accompagnement et accès aux soins	12 000,00
	- CAPL - Fonds de participations des habitants	2 000,00
	- CFP 02 - Centre de Formations - Atelier Apprentissage du français	10 000,00
	- CFP 02 - Centre de Formations - Mobiliser por son insetion professionnelle	5 446,00
	- CFP 02 - Centre de Formations - Maitriser les savoirs fondamentaux	6 000,00
	- CFP 02 - Centre de Formations - Soutien à la réussite scolaire	1 000,00
	- Famille de l'Aisne - Au cœur des parcours de vie	1 500,00
	- Famille de l'Aisne - Soutien psychologique	1 000,00
	- Famille de l'Aisne - Devenir parents	500,00
	- Loisirs et Cultures - Conseil usagers à Cap No et Triangle	9 600,00
	- Loisirs et Cultures - Les Folies urbaines	1 600,00
	- Loisirs et Cultures - Festi'familles	800,00
	- Loisirs et Cultures - Sentez vous bien au Triangle	3 200,00
	- Loisirs et Cultures - Un monde de familles	3 200,00
- Loisirs et Cultures - Sport City	1 200,00	
- Loisirs et Cultures - Jeunesse à Cap No	4 000,00	
- Loisirs et Cultures - Onze Bougent	1 600,00	
TOTAL		749 021,00

Objet (1)	Nom des Bénéficiaires	Montant de la subvention 2018
Economique	Association des commerçants (ACCM, Ass. Espace commercial)	0,00
	Association des commerçants de la Cité Médiévale	1 842,00
	Espace Commercial Vaux	1 261,60
	Jeunes Citoyens Entrepreneurs du Pays Laonnois (JCE)	600,00
	Union CFTC	801,00
	Union Interprofessionnelle	2 905,00
	Union Locale CFE CGC	764,00
	Fédération Syndicale Unitaire	764,00
	Union Locale Syndicat FO	2 905,00
	Union Locale Syndicats CGT	2 905,00
TOTAL		14 747,60
Environnement	Régie de quartier	87 012,19
TOTAL		87 012,19
Administration générale	Animation du Quartier d'Ardon	750,00
	Amicale des Marins et Marin anciens combattants de Laon (AMMAC)	145,00
	Club de Scrabble du Laonnois	150,00
	Comité du Souvenir Français de Laon	150,00
	Comité du Souvenir Français de Chauny Tergnier	300,00
	Comité d'Entente des Anciens	400,00
	Comité d'Echanges et Jumelage Laon	4 500,00
	Gaule Laonnoise	1 000,00
	Groupe Philatélique Laonnois	120,00
	La Montée Historique	9 000,00
	La Prévention Routière	400,00
	Laon Accueille	450,00
	Numismatique de Laon et sa Région	150,00
	Société des Courses de Laon	450,00
Union Colombophile / Union Laon	300,00	
TOTAL		18 265,00

Objet (1)	Nom des Bénéficiaires	Montant de la subvention 2018
Sports	A Laon Bike	6 688,48
	Association Sportive des PTT	13 900,00
	Billard Club de Laon	2 000,00
	Boxe Thai Kick Boxing	1 000,00
	Boxing Club Laonnois	7 562,32
	Cercle d'Escrime de Laon	7 500,00
	Club de Plongée de Laon	22 396,90
	Comité Départemental de Course d'Orientation	3 000,00
	Dynamic Gym	300,00
	Ecurie du Berceau	300,00
	FCL Athlétisme	8 500,00
	FCL Football	2 000,00
	FCL Natation	97 445,07
	FCL Section Haltérophilie	1 000,00
	Fraternelle des cheminots	2 000,00
	Hand Ball Club Laonnois	21 300,00
	Idéale Gymnastique	300,00
	Judo Club du Laonnois	4 042,50
	Judo Club La Neuville	1 000,00
	Karaté Wado Ryu Laon	1 000,00
	La Gaule Laonnoise	2 850,00
	La Laonnoise	3 000,00
	La Pétanque Laneuvilloise	1 000,00
	Laon Badminton Club	3 000,00
	Laon Basket Club	6 000,00
	Laon Volley Club	22 500,00
	Laon Yoseikan budo	300,00
	Model Club Laon	300,00
	Patin Art Laonnois	3 000,00
	Première Compagnie d'Arc	1 700,00
Rugby Club de Laon	19 500,00	
Sportive Collège Charlemagne	250,00	

Objet (1)	Nom des Bénéficiaires	Montant de la subvention 2018
Sports	Sportive Collège Lenain	250,00
	Sportive Collège Mermoz	250,00
	Sportive du Lycée Julie Daubié	250,00
	Sportive L'Aiglon UGSEL	250,00
	Sportive Lycée P. Claudel	250,00
	Sportive Méchain	250,00
	Sportive Pénitentiaire Laonnaise	800,00
	Taekwondo de Laon	1 282,29
	Tennis Club de Laon	11 000,00
	Union Sportive Laonnaise - Football	37 350,00
	UNSS de Laon	500,00
	USEL de Laon	1 000,00
	Vélo Club Laonnais	9 638,08
	TOTAL	
TOTAL GENERAL (hors rattachements)		1 440 039,43

ENGAGEMENTS HORS BILAN

B2.1 - Etat des autorisations de programme et crédits de paiement

IV - ANNEXES	IV
ENGAGEMENTS HORS BILAN AUTORISATIONS DE PROGRAMME ET CREDITS DE PAIEMENT	B2.1

Budget Principal (TTC) - Situation des autorisations de programmes et crédits de paiement nouveaux ou en-cours :

N° ou intitulé de l'AP	Montant des autorisations de programme				Montant des Crédits de paiement			
	Pour mémoire AP votée y compris ajustement	Révision de l'exercice BP 2018	Révision de l'exercice BS 2018	Total cumulé (toutes les délibérations y compris pour 2018)	Crédits de paiement antérieurs (réalisations cumulées au 31/12/2017)	Crédits de paiement réalisé en 2018	Crédits de paiement 2018 (reste à réaliser)	Restes à financer (exercice 2019 et suivants)
2015.01.1059 - Bassin de protection des sources de l'Ardon (Plumat)	757 195,15			757 195,15	43 728,44	411 602,50	299 493,63	2 370,58
2016.01.1050 - Couvertures cathédrale : études et travaux phase 2 (AP 2)	275 000,00			275 000,00	864,00	50 232,00	129 168,00	94 736,00

Pour Information

Financement de l'AP	Total (TTC)	Subventions					Part ville de Laon
		Région	CAF Subv + Prêt	Département	Etat	AESN	
2015.01.1059 - Bassin de protection des sources de l'Ardon (Plumat)	757 195,15					188 000,00	569 195,15
2016.01.1050 - Couvertures cathédrale : études et travaux phase 2 (AP 2)	275 000,00			13 634,00	28 405,00		232 961,00

ENGAGEMENTS HORS BILAN

B2.2 - Etat des autorisations d'engagement et crédits de paiement afférents

IV - ANNEXES	IV
ENGAGEMENTS HORS BILAN	
AUTORISATIONS DE PROGRAMME ET CREDITS DE PAIEMENT	B2.2

B2.2 - ETAT DES AUTORISATIONS D'ENGAGEMENT ET CREDITS DE PAIEMENT AFFERENTS

N° ou intitulé de l'AE	Montant des autorisations d'engagement			Montant des Crédits de paiement			
	Pour mémoire AE votée y compris ajustement	Révision de l'exercice N	Total cumulé (toutes les délibérations y compris pour N)	Crédits de paiement antérieurs (réalisations cumulées au 31/12/N) (1)	Crédits de paiement ouverts au titre de l'exercice N (2)	Crédits de paiement réalisés durant l'exercice N	Restes à financer (exercices au- delà de N+1)
			NEANT				

(1) Il s'agit des réalisations effectives correspondant aux mandats émis.

(2) Il s'agit du montant prévu initialement par l'échéancier corrigé des révisions.

ENGAGEMENTS HORS BILAN

B3 - Emploi des recettes grevées d'une affectation spéciale

IV- ANNEXES	IV
ENGAGEMENTS HORS BILAN	B3
EMPLOIS DES RECETTES GREVEES D'UNE AFFECTATION SPECIALE	

B3. EMPLOIS DES RECETTES GREVEES D'UNE AFFECTATION SPECIALE

Libellé de la recette : amendes de police			
Reste à employer au 01/01/2018 :			
Recettes			
Chapitre	Article	Libellé de l'article	Montant
13	1342	Amendes de Police	147 453,00
Total recettes			147 453,00
Dépenses			
Chapitre	Article	Libellé de l'article	Montant
23	2315	Dépenses de voirie :	
		Signalisation, marquage	49 735,38
23	2315	Réfection de voiries diverses	97 717,62
Total Dépenses			147 453,00
Reste à employer au 31/12/2018:			

Total Recettes	147 453,00	Total dépenses	147 453,00
TOTAL Reste à employer au 31/12/2018 :			0,00

AUTRES ELEMENTS D'INFORMATIONS

C1.1 - Etat du personnel au 31/12/N

IV - ANNEXES	IV
AUTRES ELEMENTS D'INFORMATIONS ETAT DU PERSONNEL SITUATION ARRETEE AU 31/12/2018	C1

C1 - ETAT DU PERSONNEL SITUATION ARRETEE AU 31/12/2018

GRADES OU EMPLOIS (1)	CATEGORIES (2)	EFFECTIFS BUDGETAIRES	EFFECTIFS POURVUS	Dont : TEMPS NON COMPLET
Emplois fonctionnels et collaborateurs de cabinets (a)				
Directeur Général des Services	A	1	0	
Directeur Général Adjoint des Services	A	4	1	
Collaborateur de cabinet		2	2	
SOUS TOTAL		7	3	0
FILIERE ADMINISTRATIVE (b)				
Attaché principal	A	2	1	
Attaché	A	16	12	
Rédacteur principal de 1 ^{ère} classe	B	4	4	
Rédacteur principal de 2 ^{ème} classe	B	1	0	
Rédacteur	B	11	8	
Adjoint Administratif principal de 1 ^{ère} classe	C	10	8	
Adjoint Administratif principal de 2 ^{ème} classe	C	29	27	
Adjoint Administratif	C	30	24	1
SOUS TOTAL		103	84	1
TECHNIQUES (c)				
Directeur de Services Techniques	A	1		
Ingénieur principal	A	2	2	
Ingénieur	A	3	3	
Technicien principal de 1 ^{ère} classe	B	4	4	
Technicien principal de 2 ^{ème} classe	B	4	2	
Technicien	B	8	6	
Agent de maîtrise principal	C	18	16	
Agent de maîtrise	C	11	11	
Adjoint technique principal 1 ^{ère} classe	C	24	24	
Adjoint technique principal 2 ^{ème} classe	C	76	73	1
Adjoint technique	C	121	114	16
SOUS TOTAL		272	255	17

GRADES OU EMPLOIS (1)	CATEGORIES (2)	EFFECTIFS BUDGETAIRES	EFFECTIFS POURVUS	Dont : TEMPS NON COMPLET
SOCIALE (d) ET MEDICO-SOCIALE (e)				
Cadre de santé de 2ème classe	A	1	1	
Infirmier en soins généraux de classe supérieure	A	1	1	
Puéricultrice hors classe	A	1	1	
Assistant social éducatif principal	B	1	1	
Educateur principal territorial de jeunes enfants	B	2	2	
Educateur territorial de jeunes enfants	B	1	1	
Auxiliaire de puériculture principal de 1 ^{ère} classe	C	5	5	
Auxiliaire de puériculture principal de 2 ^{ème} classe	C	7	7	1
Agent spécialisé des écoles maternelles principal de 1ère classe	C	8	8	
Agent spécialisé des écoles maternelles principal de 2 ^{ème} classe	C	6	6	
SOUS TOTAL		33	33	1
SPORTIVE (g)				
Educateur des activités physiques et sportives principal de 1 ^{ère} classe	B	4	3	1
SOUS TOTAL		4	3	1
CULTURELLE (h)				
Conservateur de Bibliothèque	A	2	1	
Attaché de Conservation du Patrimoine	A	2	2	
Bibliothécaire	A	1	1	
Assistant de Conservation du Patrimoine et des Bibliothèques principal de 1 ^{ère} classe	B	1	1	
Assistant de conservation du Patrimoine et des Bibliothèques	B	2	1	
Adjoint du patrimoine principal de 1 ^{ère} classe	C	4	4	
Adjoint du Patrimoine principal de 2ème classe	C	2	2	
Adjoint du Patrimoine	C	5	4	
SOUS TOTAL		19	16	0
ANIMATION (i)				
Animateur principal de 2ème classe	B	2	2	
Animateur	B	1	0	
Adjoint d'animation principal de 1ère classe	C	1	1	
Adjoint d'animation	C	28	24	
SOUS TOTAL		32	27	0

GRADES OU EMPLOIS (1)	CATEGORIES (2)	EFFECTIFS BUDGETAIRES	EFFECTIFS POURVUS	Dont : TEMPS NON COMPLET
POLICE MUNICIPALE (j)				
Brigadier chef principal de police municipale	C	2	1	
Gardien-brigadier de police municipale	C	5	4	
EMPLOIS NON CITES (k)		7	5	0
NEANT				
TOTAL GENERAL (a + b + c + d + e + f + g + h + i + j + k)		477	426	20

(1) les grades ou emplois sont désignés conformément à la circulaire n° NOR/INT/B/95/00102/C du 23 mars 1995.

(2) Catégories : A, B ou C

IV - ANNEXES	IV
AUTRES ELEMENTS D'INFORMATIONS ETAT DU PERSONNEL situation arrêtée au 31/12/2018	C1

AGENTS CONTRACTUELS (emplois pourvus)	CATEGORIES	SECTEUR	REMUNERATION (indice brut)	CONTRAT
	(1)	(2)	(3)	(4)
Attaché chargé de la Communication	A	COM	551	Art 3-3 2 ^{ème} ment
Attaché chargé de la Direction des affaires culturelles	A	CULT	635	Art 3-3 2 ^{ème} ment
Attaché chargé du service des sports	A	ADMI	483	Art 3-3 2 ^{ème} ment
Attaché chargé de mission politique de la ville	A	ADMI	457	Art 3-3 2 ^{ème} ment
Ingénieur chargé de la revitalisation du cœur de ville	A	TECH	679	Art 3-3 2 ^{ème} ment
Infirmier soins généraux de classe supérieure	A	MS	645	Art 3-3 2 ^{ème} ment
Technicien principal de 1 ^{ère} classe	B	TECH	701	Art 3-2
Technicien	B	TECH	366	Art 3-2
Encadrant de chantier d'insertion	C	TECH		Article 1224-1 et 3 du code du travail
Agent de maîtrise	C	TECH	431	Art 3-2
Adjoint technique à temps non complet	C	TECH	348	Art 21 Loi 2012-347
Adjoint technique	C	TECH	347	Art 3-2
Adjoint technique	C	TECH	347	Art 3-2
Adjoint technique	C	TECH	347	Art 3-2
Adjoint technique	C	TECH	347	Art 3-2
Adjoint technique	C	TECH	347	Art 3-2
Adjoint technique	C	TECH	348	Art 3-2
Adjoint technique	C	TECH	347	Art 3-2
Adjoint technique	C	TECH	348	Art 3-2
Adjoint technique	C	TECH	347	Art 3-2
Adjoint technique	C	TECH	362	Art 3-2
Auxiliaire de puériculture principal de 2 ^{ème} classe	C	MS	351	Art 3-2
Adjoint administratif principal de 2 ^{ème} classe	C	ADMI	403	Art 3-2
Adjoint administratif	C	ADMI	347	Art 3-2
Adjoint administratif	C	ADMI	347	Art 3-2
Adjoint d'animation	C	ANIM	348	Art 3-2
Adjoint d'animation	C	ANIM	348	Art 3-2
Adjoint d'animation	C	ANIM	348	Art 3-2
Adjoint d'animation	C	ANIM	348	Art 3-2
Adjoint d'animation	C	ANIM	348	Art 3-2
Adjoint d'animation	C	ANIM	348	Art 3-2
Adjoint d'animation	C	ANIM	348	Art 3-2
Adjoint d'animation	C	ANIM	348	Art 3-2
Adjoint d'animation	C	ANIM	348	Art 3-2
Adjoint d'animation	C	ANIM	348	Art 3-2
Adjoint d'animation	C	ANIM	348	Art 3-2
Adjoint d'animation	C	ANIM	348	Art 3-2

AGENTS CONTRACTUELS (emplois pourvus)	CATEGORIES	SECTEUR	REMUNERATION (indice brut)	CONTRAT
---------------------------------------	------------	---------	-------------------------------	---------

(1) Catégories : A, B et C

(2) SECTEUR :

ADM : Administratif (dont emplois de l'article 47 de la loi du 26 janvier 1984).

FIN : Financier

TECH : Technique et informatique dont emploi de l'article 47 de la loi du 26 janvier 1984

URB : Urbanisme (dont aménagement urbain)

ENV : Environnement (dont espaces verts et aménagement rural)

COM : Communication

S : Social

MS : Médico-social

MI : Médico-technique

SP : Sportif

CULT : Culturel (dont enseignement)

ANIM : Animation

RS : Restaurant scolaire

ENT : Entretien

CAB : Collaborateurs de cabinet (article 110 de la loi du 26 janvier 1984)

SOC : Social

(3) REMUNERATION : référence à un indice brut de la fonction publique ou en euros annuels bruts

(4) CONTRAT : Motif du contrat (loi du 26 janvier 1984 modifiée)

3-1 : remplacement d'un fonctionnaire absent ou autorisé à servir à temps partiel ou indisponible (maladie, maternité...).

3-2 : vacance temporaire d'emploi.

3-3 : emploi du niveau de la catégorie A

3-4 : Contrat à Durée Indéterminée

Article 21 loi 2012-347 : Contrat à Durée Indéterminée, résorption de l'emploi précaire

AUTRES ELEMENTS D'INFORMATIONS

C1.2 - Actions de formation des élus au 31/12/N

IV - ANNEXES	IV
AUTRES ELEMENTS D'INFORMATIONS ACTIONS DE FORMATION DES ELUS AU 31/12/2018	C1.2

C1.2 - ACTIONS DE FORMATION DES ELUS AU 31/12/2018 (1)

ELUS BENEFICIAIRES DES ACTIONS DE FORMATION	CATEGORIES (1)
NEANT	

(1) Articles L. 2123-12 et L. 2123-14-1 du CGCT.

Compte 6535 - Formation

AUTRES ELEMENTS D'INFORMATION

C2 - Liste des organismes dans lesquels a été pris un engagement financier

IV - ANNEXES	IV
AUTRES ELEMENTS D'INFORMATIONS	C2
LISTE DES ORGANISMES DANS LESQUELS LA COLLECTIVITE A PRIS UN ENGAGEMENT FINANCIER	

C2 - LISTE DES ORGANISMES DANS LESQUELS A ÉTÉ PRIS UN ENGAGEMENT FINANCIER
(articles L.2313-1 et L.2313-1-1 du CGCT)

Les documents financiers et comptables de ces organismes sont mis à la disposition du public à l'Hôtel de Ville (1). Toute personne a le droit de demander communication sur place et de prendre copie totale ou partielle à ses frais.				
La nature de l'engagement (2)	Nom de l'organisme	Raison sociale de l'organisme	Nature juridique de l'organisme	Montant de l'engagement
Délégation de service public (3)				
20/01/1997	SEDAL	Société d'exploitation des abattoirs de Laon	Société anonyme d'économie mixte	32 120,01 €
25/03/2013	SEDA	Société d'équipement du Département de l'Aisne	Société anonyme d'économie mixte	30 000,00 €
08/09/2014	SPL X-DEMAT		Société publique locale	15,50 €
Garantie ou cautionnement d'un emprunt				
Subventions supérieures à 75 000 € ou représentant plus de 50 % du produit figurant au compte de résultat de l'organisme	- Loisirs et culture		Association	721 000,00 €
	- FCL Natation		Association	113 443,07 €
	- Régie de Quartier		Association	87 012,19 €
Autres				

(1) Hôtel de ville pour les communes et siège de l'établissement pour les EPCI, syndicat etc... et autres lieux publics désignés par la commune ou l'établissement.

(2) Indiquer la date de la décision (délibérations, contrats ou décisions de l'exécutif).

(3) Préciser la nature de la délégation (concession, affermage, régie intéressée...).

AUTRES ELEMENTS D'INFORMATIONS

C3.1 - Liste des organismes de regroupement auxquels adhère la commune ou l'établissement

IV - ANNEXES	IV
AUTRES ELEMENTS D'INFORMATIONS LISTE DES ORGANISMES DE REGROUPEMENT	C3.1

C3.1 -LISTE DES ORGANISMES DE REGROUPEMENT AUXQUELS ADHERE LA COMMUNE OU L'ETABLISSEMENT

DESIGNATION DES ORGANISMES	DATE D'ADHESION	MODE DE FINANCEMENT (1)	MONTANT DU FINANCEMENT
Etablissements publics de coopération intercommunale			
Communauté d'agglomération du Pays de Laon	2014	FPU	
Autres organismes de regroupements			
G.I.E. Convergence Laon	1986	Cotisation	390 178,00 €

(1) Indiquer si le financement est fait par TPZ, TPU + fiscalité additionnelle, fiscalité ou sans fiscalité propre.

AUTRES ELEMENTS D'INFORMATIONS

C3.2 - Liste des établissements publics créés

IV - ANNEXES	IV
AUTRES ELEMENTS D'INFORMATIONS LISTE DES ETABLISSEMENTS PUBLICS CREES PAR LA COMMUNE	C3.2

C3.2 - LISTE DES ETABLISSEMENTS PUBLICS CREES (1)

Catégorie d'établissement	Intitulé/objet de l'établissement	Date de création	N° et date de délibération	Nature et l'activité (SPIC/SPA)	TVA (oui/non)
CCAS	Centre Communal d'Action Sociale	2 juillet 1980	-	SPA	

(1) Ou créés par l'établissement public ou le groupement.

AUTRES ELEMENTS D'INFORMATIONS

C3.3 - Liste des services individualisés dans un budget annexe

IV - ANNEXES	IV
AUTRES ELEMENTS D'INFORMATIONS LISTE DES SERVICES INDIVIDUALISES DANS UN BUDGET ANNEXE	C3.3

C3.3 - LISTE DES SERVICES INDIVIDUALISES DANS UN BUDGET ANNEXE

Catégorie d'établissement	Intitulé/objet de l'établissement	Date de création	N° et date de délibération	Nature et l'activité (SPIC / SPA / AUTRE)	TVA (oui/non)
	Service Assainissement	22 février 1999	N° 2 du 22 février 1999	SPIC	OUI
	Service Eau	22 février 1999	N° 2 du 22 février 1999	SPIC	OUI
	Aménagement Zone Rousseau	15 décembre 2008	N°5 du 15 décembre 2008	AUTRE	OUI
Régie à seule autonomie financière	Gestion du Parking Souterrain	24 juin 2002	N°5a du 24 juin 2002	SPIC	OUI

AUTRES ELEMENTS D'INFORMATIONS

C3.4 - Liste des services assujettis à la T.V.A. et non érigés en budget annexe

IV - ANNEXES	IV
AUTRES ELEMENTS D'INFORMATIONS	C3.4
LISTE DES SERVICES ASSUJETTIS A LA TVA ET NON ERIGES EN BUDGET ANNEXE	

C3.4 - LISTE DES SERVICES ASSUJETTIS A LA TVA ET NON ERIGES EN BUDGET ANNEXE

Catégorie d'établissement	Intitulé/objet de l'établissement	Date de création	N° et date de délibération	Nature et l'activité (SPIC/SPA)	TVA (oui/non)
NEANT					

(1) Et n'effectuant que des opérations de fonctionnement à l'exclusion de toutes dépenses ou recettes d'investissement

D - TARIFS MUNICIPAUX

ADMINISTRATION GENERALE

I CONCESSIONS DE TERRAINS DANS LES CIMETIERES (imputation 70311-026) - Tarifs applicables à compter du 06 février 2018

Par m ²	Concession d'une durée de 15 ans	70,00 €
	Concession d'une durée de 30 ans	260,00 €
	Concession d'une durée de 50 ans	465,00 €

Il est rappelé que

- Le minimum obligatoire est de 2 m². Il existe également des concessions de 5 m².
- La concession d'une durée de 15 ans n'est possible que pour un seul corps.
- La concession de 2 m² reçoit trois corps au maximum.
- La concession de 5 m² reçoit six corps au maximum.

Droits d'utilisation d'un caveau provisoire

- Les 8 premiers jours (forfait de base) :	17,00 €
- Par jour supplémentaire sans excéder 6 mois :	4,00 €

Au delà des 6 mois, le corps sera inhumé en terrain commun, les frais d'inhumation étant à la charge de la famille.

II VACATIONS FUNERAIRES **25,00 €**

III COLOMBARIUM

	Concessions	Cave – Urnes
15 ans	670,00 €	215,00 €
30 ans	1 340,00 €	560,00 €

Dispersion des cendres dans le jardin du souvenir	135,00 €
--	-----------------

ADMINISTRATION GENERALE (Suite)

IV LOCATIONS DE SALLES (imputation 7083-020) - Tarifs applicables à compter du 06 février 2018

- Ces locations ne concernent pas les associations pour leurs assemblées générales, conseils d'administration et réunions diverses, pour lesquelles des conventions particulières sont établies et peuvent comprendre des participations aux charges.
- Une réservation n'est validée qu'après réception de la convention signée, accompagnée d'une attestation d'assurance et du versement d'un acompte de réservation.
- Un forfait de charges (chauffage, éclairage, eau) d'un montant de 50,00 euros est susceptible d'être appliqué pour l'ensemble des salles excepté pour la salle Gothique (70,00 €)
- Le forfait réservation, versé à la signature de la convention, est non remboursable en cas d'annulation :
soit dans les 3 mois précédant la date d'occupation pour la salle Gothique,
soit dans les 15 jours pour les autres salles.
- Le solde devra être réglé 15 jours avant la remise des clefs pour la salle Gothique ou 48 heures avant la remise des clefs pour les autres salles.
- Les organisateurs assurent eux-même le gardiennage de la salle louée.
- Les salles doivent être rendues nettoyées, en cas de manquement, la caution "ménage" sera encaissé.

a) Salle gothique Bernard de Clairvaux

La cuisine ne peut-être utilisée que pour des services type "traiteur".

	LAONNOIS				HORS LAON			
	Location	Caution Salle	Caution Ménage	Acompte	Location	Caution Salle	Caution Ménage	Acompte
Tarif A - Evènements d'ordre privé (réunion familiale...)								
- Journée (hors samedi/dimanche)	345,00 €	345,00 €	75,00 €	100,00 €	700,00 €	700,00 €	75,00 €	105,00 €
- Soirée ou week-end ou samedi ou dimanche	650,00 €	650,00 €	75,00 €	100,00 €	1 300,00 €	1 300,00 €	75,00 €	105,00 €
Tarif B - Evènements ou manifestations d'ordre public								
- Journée (hors samedi/dimanche)	210,00 €	210,00 €	75,00 €	100,00 €	410,00 €	410,00 €	75,00 €	105,00 €
- Week-end ou samedi ou dimanche ou soirée	410,00 €	410,00 €	75,00 €	100,00 €	820,00 €	820,00 €	75,00 €	105,00 €
Tarif C - Expositions								
- Par jour	150,00 €	150,00 €	75,00 €	100,00 €	310,00 €	310,00 €	75,00 €	200,00 €

ADMINISTRATION GENERALE (Suite)

b) Salle des Epinettes, Octroi de Semilly, grande salle de la Maison des Associations et salle des Dynamiques

	LAONNOIS				HORS LAON			
	Location	Caution Salle	Caution Ménage	Acompte	Location	Caution Salle	Caution Ménage	Acompte
Par jour	80,00 €	80,00 €	80,00 €	30,00 €	160,00 €	160,00 €	60,00 €	105,00 €
Soirée ou week-end	160,00 €	160,00 €	60,00 €	100,00 €	310,00 €	310,00 €	60,00 €	155,00 €

c) Grande salle Maison Marc Sangnier

	LAONNOIS				HORS LAON			
	Location	Caution Salle	Caution Ménage	Acompte	Location	Caution Salle	Caution Ménage	Acompte
Par jour	170,00 €	170,00 €	60,00 €	85,00 €	330,00 €	330,00 €	60,00 €	165,00 €
Soirée ou week-end	370,00 €	370,00 €	60,00 €	150,00 €	620,00 €	620,00 €	60,00 €	310,00 €

e) Autres salles municipales

	LAONNOIS				HORS LAON			
	Location	Caution Salle	Caution	Acompte	Location	Caution Salle	Caution	Acompte
Réunions - Par jour	60,00 €	60,00 €	60,00 €	30,00 €	110,00 €	110,00 €	60,00 €	60,00 €
Activités occasionnelles - Par jour	200,00 €	200,00 €	60,00 €	100,00 €	400,00 €	400,00 €	60,00 €	200,00 €
Activités permanentes - Par jour	100,00 €	100,00 €	60,00 €	50,00 €	200,00 €	200,00 €	60,00 €	100,00 €

ADMINISTRATION GENERALE (suite)

V LOCATION DE MATERIEL

Divers matériels (à l'unité et par jour) peuvent être mis à la disposition de tiers, après perception d'un droit.
Tarifs appliqués pour les manifestations extérieures

	LAONNOIS	HORS LAON
Barrières	2,10 €	4,20 €
Praticable *	10,20 €	20,40 €
Plante	2,60 €	5,20 €
Chaise	1,60 €	3,20 €
Table	2,10 €	4,20 €
Podium découvert *	310,00 €	620,00 €
Podium couvert *	620,00 €	1 240,00 €
Grilles d'exposition	1,20 €	2,40 €

Le matériel manquant ou dégradé sera remplacé au prix coûtant suivant devis.

* L'installation est obligatoirement effectuée par du personnel qualifié et habilité.

VI TRANSPORT DU MATERIEL (livraison et retrait)

tarif selon barème fiscal kilométrique en vigueur

SERVICE CULTURELS / BIBLIOTHEQUES

I RESEAU DES BIBLIOTHEQUES (imputation 7062-321/7588-321)

Du 1 janvier au 30 juin 2018

Les conditions d'emprunt sont fixées par le règlement intérieur. Les usagers sont priés de respecter les délais d'emprunt déterminés. Les retards de restitution font l'objet de lettres de rappel. Dans un délai de 2 semaines après la 3^{ème} lettre de rappel, les dossiers contentieux sont transmis au trésor public pour recouvrement de la somme correspondante à la valeur à neuf des documents non rendus.

Abonnements individuels	LAON (1)	HORS LAON
Mineur (2)	Gratuit	9,20 €
Majeur non imposable (3)	Gratuit	20,20 €
Majeur imposable	17,60 €	40,50 €
Abonnement professionnel (4)	Gratuit	Gratuit
Étudiant dans un établissement laonnois (5)	Gratuit	

(1) Justificatif de domicile.

(2) Pièce d'identité ou livret de famille, présence du responsable légal obligatoire.

(3) Avis de non imposition de l'année N-1.

(4) Justificatif professionnel. Gratuité accordée aux enseignants des établissements primaires et secondaires, aux professionnels de l'enfance. Emprunt limité à 8 documents du fonds jeunesse.

(5) Carte d'étudiant ou certificat de scolarité. Gratuité accordée aux étudiants majeurs inscrits dans les établissements d'enseignement supérieur de Laon, aux apprentis majeurs et aux élèves majeurs de l'enseignement secondaire.

Abonnements collectifs (6)	LAON	HORS LAON
Établissements d'enseignement primaire et secondaire Institutions spécialisées d'éducation	Gratuit	78,40 €
Établissements d'enseignement supérieur laonnois	Gratuit	
Autres abonnements collectifs (à partir de 10)	62,90 €	139,50 €

(6) hors convention particulière

Photocopies	
Carte de 10 photocopies	2,30 €
Carte de 50 photocopies	7,00 €

Reproduction d'images (manuscrits numérisés)	
Impression couleur sur format A4	3,70 €
Fichier image numérique à l'unité	1,00 €
Envoi par messagerie électronique (7)	Gratuit sous réserve de possibilité technique
Gravure sur CDR (7)	2,70 €
Frais d'envoi (CDR ou impression) auxquels s'ajouteront les frais postaux aux tarifs en vigueur	3,20 €

(7) hors coût du fichier

Reventes de livres	- Beaux livres, livres illustrés de grand format	2,00 €
	- Bandes dessinées (format européen), album jeunesse	1,00 €
	- Romanas, essais, poches, mangas	0,50 €
	- Ouvrages défraîchis ou incomplets (pour découpage)	0,50€ les 10

SERVICE CULTURELS / BIBLIOTHEQUES

I RESEAU DES BIBLIOTHEQUES (imputation 7062-321/7588-321)

Du 1^{er} septembre 2018 au 31 Août 2019

Les conditions d'emprunt sont fixées par le règlement intérieur. Les usagers sont priés de respecter les délais d'emprunt déterminés. Les retards de restitution font l'objet de lettres de rappel. Dans un délai de 2 semaines après la 3^{ème} lettre de rappel, les dossiers contentieux sont transmis au trésor public pour recouvrement de la somme correspondante à la valeur à neuf des documents non rendus.

Abonnements individuels	LAON (1)	HORS LAON
Mineur (2)	Gratuit	10,00 €
Majeur non imposable (3)	Gratuit	20,00 €
Majeur imposable	15,00 €	40,00 €
Abonnement professionnel (4)	Gratuit	Gratuit
Étudiant dans un établissement laonnois (5)	Gratuit	

(1) Justificatif de domicile.

(2) Pièce d'identité ou livret de famille, présence du responsable légal obligatoire.

(3) Avis de non imposition de l'année N-1.

(4) Justificatif professionnel. Gratuité accordée aux enseignants des établissements primaires et secondaires, aux professionnels de l'enfance. Emprunt limité à 8 documents du fonds jeunesse.

(5) Carte d'étudiant ou certificat de scolarité. Gratuité accordée aux étudiants majeurs inscrits dans les établissements d'enseignement supérieur de Laon, aux apprentis majeurs et aux élèves majeurs de l'enseignement secondaire.

Abonnements collectifs (6)	LAON	HORS LAON
Établissements d'enseignement primaire et secondaire Institutions spécialisées d'éducation	Gratuit	80,00 €
Établissements d'enseignement supérieur laonnois	Gratuit	
Autres abonnements collectifs (à partir de 10)	60,00 €	140,00 €

(6) hors convention particulière

Photocopies	
Carte de 10 photocopies	2,30 €
Carte de 50 photocopies	7,00 €

Reproduction d'images (manuscrits numérisés)	
Impression couleur sur format A4	3,70 €
Fichier image numérique à l'unité	1,00 €
Envoi par messagerie électronique (7)	Gratuit sous réserve de possibilité technique
Gravure sur CDR (7)	2,70 €
Frais d'envoi (CDR ou impression) auxquels s'ajouteront les frais postaux aux tarifs en vigueur	3,20 €

(7) hors coût du fichier

Reventes de livres	- Beaux livres, livres illustrés de grand format	2,00 €
	- Bandes dessinées (format européen), album jeunesse illustrées	1,00 €
	- Romanas, essais, poches, mangas	0,20 €
	- Ouvrages défraîchis ou incomplets (pour découpage)	0,50€ les 10

SERVICES CULTURELS / MAL

II MAISON DES ARTS ET LOISIRS (imputation 7083-33/7062-3)

a) Locations de salles du 06 février au 31 décembre 2018

Conditions générales applicables :

- Une réservation n'est validée qu'après réception de la convention d'occupation des locaux signée .
- Un dépôt de garantie s'élevant à 50% du montant total de la réservation avec un minimum de 150,00 euros, sera exigé lors de l'état des lieux entrant et/ou lors de la réception de la convention signée.
- Un forfait de nettoyage des locaux est susceptible d'être appliqué lors d'une location de salle(s).
- Les conditions d'utilisation des salles sont fixées par le règlement intérieur de la Maison des Arts et Loisirs

	Organisme ou association à but non lucratif		Organisme ou association à but lucratif		Heures supplémentaires		Forfait nettoyage des locaux
	LAON Tarif A	hors LAON Tarif B	LAON Tarif C	hors LAON Tarif D	Jour de 6h à 21h	Nuit de 21h à 6h	
Forfait pour 12 heures							
Théâtre Guy Sabatier	677,00 €	1 435,00 €	1 407,00 €	2 322,00 €	66,00 €	136,00 €	335,00 €
Salle des fêtes	641,00 €	1 369,00 €	1 351,00 €	2 270,00 €	66,00 €	136,00 €	279,00 €
Théâtre Raymond Lefèvre	453,00 €	957,00 €	1 005,00 €	1 681,00 €	66,00 €	136,00 €	167,00 €
Bar ou salle de réunion	180,00 €	369,00 €	465,00 €	775,00 €	50,00 €	92,00 €	56,00 €
Tarif spécial congrès (18 h d'occupation, installation et débaras compris)	1 483,00 €	2 744,00 €	2 562,00 €	4 768,00 €	135,00 €	144,00 €	559,00 €

b) Mise à disposition de personnel et matériel (en supplément de la location de salle) du 06 février au 31 décembre 2018

Forfait à l'heure (minimum de 4 heures)	
- Taux horaire régie technique son et lumière avec un technicien	33,00 €
- Taux horaire vidéo + régie technique son et lumière avec un technicien	40,00 €

SERVICES CULTURELS / MAL

c) Tarifs de spectacles, séances de cinéma, prix des places et abonnements. Tarifs applicables du 06 février au 30 juin 2018

Les tarifs réduits sont appliqués sur présentation d'un justificatif en cours de validité (pièce d'identité, attestation Pôle emploi, carte étudiants).

SPECTACLES TOUT PUBLIC

	Tarifs ordinaires	TARIF A	TARIF B	TARIF D
Non abonnés	Plein tarif	41,00 €	27,50 €	16,50 €
	Tarif réduit ^[1]	31,00 €	18,00 €	12,00 €
Abonnés	Abonnés forfait 3 spectacles ^[2]	25,50 €	17,00 €	11,00 €
	Abonnés forfait 5 spectacles ^[3]	23,50 €	15,00 €	10,00 €
	Abonnés forfait 9 spectacles ^[3]	22,00 €	13,50 €	8,50 €
	CE et associations forfait 3 spectacles ^[2]	24,00 €	16,00 €	10,50 €
	CE et associations forfait 5 spectacles ^[3]	22,50 €	14,00 €	8,50 €
	CE et associations forfait 9 spectacles ^[3]	22,00 €	13,50 €	8,00 €
Conditions d'application spécifiques	<i>[1] moins de 25 ans (sauf tarif spécial jeunes), plus de 65 ans, demandeurs d'emploi, places supplémentaires à l'abonnement, accompagnateurs de l'abonné (maximum 1 personne).</i>			
	<i>[2] l'abonnement est impérativement constitué d'un spectacle tarif D. Maximum 1 spectacle à tarification A par abonnement.</i>			
	<i>[3] l'abonnement est impérativement constitué d'un spectacle tarif D. Maximum 2 spectacles à tarification A par abonnement.</i>			
	<i>Entrée gratuite aux moins de 20 ans et étudiants sur réservation pour les 3 concerts organisés avec l'ADAMA au cours de la saison 2017-2018</i>			

Tarifs spéciaux		
Déclinaison tarifaire	Plein tarif	Tarif réduit
Tarif unique « avantage »	10,00 €	
Tarif jeunes (moins de 18 ans, étudiants) sur spectacles B et D	8,00 €	
Tarif Festival Haute Fréquence	10,00 €	5,00 € ^[4]
Tarif Festival Kiddanse, L'échangeur et partenariat CAPNO	5,00 €	3,00 €

[4] moins de 25 ans, étudiants, demandeurs d'emploi, intermittents du spectacle, comités d'entreprise

Cycle lecture « escapades littéraires »

1 séance	5,00 €
Forfait 3 séances abonnés M.A.L et bibliothèques	12,00 €

SPECTACLES JEUNES PUBLICS

	Séances "Famille"	
Jeunes	De 6 mois à 11 ans Option théâtre-expression dramatique lycée Paul Claudel, Ateliers théâtre collèges publics de Laon, ESPE de Laon	3,50 €
	de 12 à 18 ans	6,50 €
Adultes	Plus de 18 ans	8,50 €

	Séances scolaires ^[5]
De la crèche au CM2	
Option théâtre-expression dramatique lycée Paul Claudel, Ateliers théâtre collèges publics de Laon, ESPE de Laon	3,50 €
De la 6 ^{ème} à la Terminale	6,50 €
Accompagnateurs (1 gratuité pour 8 enfants) / Accompagnateur en sus facturés au tarif adulte à 8,50 €.	gratuit
<i>[5] un versement d'arrhes correspondant à 50% de la vente est à régler à la réservation</i>	

CINEMA

NB : certaines séances pourront être proposées en entrée libre dans le cadre d'événements culturels spécifiques

Tarif plein	4,00 €
Tarif réduit - moins de 25 ans, plus de 65 ans, abonnés de la M.A.L et demandeur d'emploi	3,00 €
Scolaires et jeunes dans le cadre du dispositif "Lycéens et apprentis au cinéma"	2,50 €
Scolaires et jeunes dans le cadre d'un pass spectacle + cinéma	4,00 €

SERVICES CULTURELS / MAL

c) Tarifs de spectacles, séances de cinéma, prix des places et abonnements du 1^{er} juillet au 30 juin 2019.

Les tarifs réduits sont appliqués sur présentation d'un justificatif en cours de validité (pièce d'identité, attestation Pôle emploi, carte étudiants).

SPECTACLES TOUT PUBLIC

Tarifs ordinaires		TARIF A	TARIF B	TARIF D
Non abonnés	Plein tarif	35,00 €	27,00 €	12,00 €
	Tarif réduit ^[1]	31,00 €	18,00 €	10,00 €
	Tarif jeunes (moins de 18 ans, étudiants) sur spectacles B et D		8,00 €	7,00 €
Abonnés	Abonnés forfait 3 spectacles ^[2]	25,00 €	17,00 €	9,00 €
	Abonnés forfait 5 spectacles ^[3]	23,00 €	15,00 €	8,00 €
	Abonnés forfait 9 spectacles ^[3]	22,00 €	13,00 €	7,00 €

Tarifs spéciaux		
Déclinaison tarifaire	Plein tarif	Tarif réduit
Tarif Festival Haute Fréquence	10,00 €	5,00 € ⁽⁴⁾
Tarif Festivals Echangeur C'est comme ça / Kidanse	5,00 €	3,00 € ⁽⁴⁾
Tarif Cap'n roll	5,00 €	3,00 € ⁽⁴⁾
Tarif Gare aux mots - tarif unique	5,00 €	
Tarif Festival lyrique "En voix !" - tarif unique	6,00 €	
Tarif Festival Next	10,00 €	8,00 €

Conditions d'application spécifiques

[1] moins de 25 ans (sauf tarif spécial jeunes), plus de 65 ans, demandeurs d'emploi, places supplémentaires à l'abonnement, adhérent CNAS, accompagnateurs de l'abonné (maximum 1 personne)

[2] l'abonnement est impérativement constitué d'un spectacle tarif D. Maximum 1 spectacle à tarification A par abonnement.

[3] l'abonnement est impérativement constitué d'un spectacle tarif D. Maximum 2 spectacles à tarification A par abonnement.

[4] moins de 25 ans, étudiants, demandeurs d'emploi, intermittents du spectacle, adhérents CNAS, comités d'entreprise

Tarifs Groupes - à partir de 10 personnes	31,00 €	18,00 €	10,00 €
--	----------------	----------------	----------------

Cycle lecture « escapades littéraires »	
1 séance	5,00 €
Forfait 3 séances abonnés M.A.L et bibliothèques	12,00 €

Exonérations

Entrée gratuite aux moins de 20 ans et étudiants sur réservation pour les concerts organisés avec l'ADAMA au cours de la saison 2018-2019

et selon la liste définie dans la délibération du 2 juillet 2018

SPECTACLES JEUNES PUBLICS

Séances "Famille"		
Jeunes	De 6 mois à 11 ans	
	Option théâtre-expression dramatique lycée Paul Claudel, Ateliers théâtre collèges publics de Laon,	3,50 €
	de 12 à 18 ans	6,50 €
Adultes	Plus de 18 ans	8,00 €

Séances scolaires ^[5]	
De la crèche au CM2	
Option théâtre-expression dramatique lycée Paul Claudel, Ateliers théâtre collèges publics de Laon	3,50 €
De la 6 ^{ème} à la Terminale, ESPE de Laon	6,50 €
Accompagnateurs (1 gratuité pour 8 enfants) / Accompagnateur en sus facturés au tarif adulte à 8,00 €.	Gratuit

[5] un versement d'arrhes correspondant à 50% de la vente est à régler à la réservation

CINEMA

NB : certaines séances pourront être proposées en entrée libre dans le cadre d'événements culturels spécifiques

Tarif plein	4,00 €
Tarif réduit - moins de 25 ans, plus de 65 ans, abonnés de la M.A.L, adhérent CNAS et demandeur d'emploi	3,00 €
Tarif scolaires et centre de loisirs	2,50 €

SERVICES CULTURELS / ATELIERS PEDAGOGIQUES

III ATELIERS PEDAGOGIQUES (imputation 7062-312/7062-322/7062-323/7062-33)

Tarifs applicables du 06 février au 31 août 2018

Concerne les services éducatifs des arts plastiques, de l'archéologie.

		Laon - Chambry - Bruyères	Hors Laon
Par heure et par enfant	Atelier & visite guidée	1,50 €	3,50 €

- Les ateliers peuvent s'effectuer par intervention de 1 à 3 heures
- Les ateliers sont gratuits pour les écoles de Laon à concurrence de 2 animations par classe par année scolaire sauf :
 - 1 - dans le cas d'intervention d'un prestataire extérieur
 - 2 - dans le cas d'un transport à l'extérieur de LAON

SERVICES CULTURELS / ATELIERS PEDAGOGIQUES

III ATELIERS PEDAGOGIQUES (imputation 7062-312/7062-322/7062-323/7062-33)

Tarifs applicables du 1^{er} septembre 2018 au 31 août 2019

Concerne les services éducatifs des arts plastiques, de l'archéologie.

		Laon - Chambry - Bruyères	Hors Laon
Par heure et par enfant	Atelier & visite guidée	1,50 €	4,00 €

- Les ateliers peuvent s'effectuer par intervention de 1 à 3 heures
- Les ateliers sont gratuits pour les écoles de Laon à concurrence de 2 animations par classe par année scolaire sauf :
 - 1 - dans le cas d'intervention d'un prestataire extérieur
 - 2 - dans le cas d'un transport à l'extérieur de LAON

EDUCATION JEUNESSE

I LES SERVICES AUTOUR DE L'ECOLE DURANT LA SEMAINE SCOLAIRE

(I. II. III. : les modalités de fonctionnement et d'organisation sont détaillées dans un règlement intérieur)

1) RESTAURATION SCOLAIRE (imputation 7067-251) - Tarifs applicables du 1^{er} septembre 2017 au 31 août 2018

Restaurants élémentaires et maternels

Quotient familial	Catégorie	Tarif journalier	Tarif du panier repas fourni par la famille (*)
LAON			
de 0,00 € à 507,94 €	A	2,07 €	1,35 €
de 507,95 € à 700,00 €	B	2,48 €	1,61 €
de 700,01 € à 1 283,43 €	C	4,03 €	2,61 €
de 1283,44 € à 1678,09 €	D	5,22 €	3,40 €
+ de 1678,10 €	E	6,23 €	4,05 €
HORS LAON	H	10,04 €	6,53 €

(*) Délibération du conseil municipal du 28/06/2010, accueil des enfants atteints d'allergie alimentaire.

Le tarif comprend le prix du repas et les 2h d'encadrement.

EDUCATION JEUNESSE

I LES SERVICES AUTOUR DE L'ECOLE DURANT LA SEMAINE SCOLAIRE

(I. II. III. : les modalités de fonctionnement et d'organisation sont détaillées dans un règlement intérieur)

1) RESTAURATION SCOLAIRE (imputation 7067-251) - Tarifs applicables du 1^{er} septembre 2018 au 31 août 2019

Restaurants élémentaires et maternels

Quotient familial	Catégorie	Tarif journalier	Tarif du panier repas fourni par la famille (*)
LAON			
de 0,00 € à 507,94 €	A	2,07 €	1,35 €
de 507,95 € à 700,00 €	B	2,48 €	1,61 €
de 700,01 € à 1 283,43 €	C	4,03 €	2,61 €
de 1283,44 € à 1678,09 €	D	5,22 €	3,40 €
+ de 1678,10 €	E	6,23 €	4,05 €
HORS LAON	H	10,04 €	6,53 €

(*) Délibération du conseil municipal du 28/06/2010, accueil des enfants atteints d'allergie alimentaire.

Le tarif comprend le prix du repas et les 2h d'encadrement.

EDUCATION JEUNESSE (suite)

2) Garderies du matin et du soir (7067-64-4EDU-PERIS) - Tarifs applicables du 1^{er} septembre 2017 au 31 août 2018

Quotient familial	Catégorie	Garderie du matin	Garderie du soir
		Maternelles et élémentaires	Maternelles et élémentaires
LAON			
de 0,00 € à 507,94 €	A	1,44 €	1,44 €
de 507,95 € à 700,00 €	B	1,81 €	1,81 €
de 700,01 € à 1 283,43 €	C	2,61 €	2,61 €
de 1283,44 € à 1678,09 €	D	3,58 €	3,58 €
+ de 1678,10 €	E	4,43 €	4,43 €
HORS LAON	H	6,26 €	6,26 €

3) Nouvelles activités périscolaires (N.A.P.) et études

Frais d'inscriptions forfaitaires pour l'année scolaire	30,00 €
Frais de transport pour le bus Anatole France / Cité Marquette	30,00 €

EDUCATION JEUNESSE (suite)

2) Gardereries du matin et du soir (7067-64-4EDU-PERIS) - Tarifs applicables du 1^{er} septembre 2018 au 31 août 2019

Quotient familial	Catégorie	Garderie du matin et soir (30 à 45 minutes)	Garderie du soir 1h30
LAON			
de 0,00 € à 507,94 €	A	0,72 €	1,44 €
de 507,95 € à 700,00 €	B	0,91 €	1,81 €
de 700,01 € à 1 283,43 €	C	1,31 €	2,61 €
de 1283,44 € à 1678,09 €	D	1,79 €	3,58 €
+ de 1678,10 €	E	2,22 €	4,43 €
HORS LAON	H	3,13 €	6,26 €

3) Atelier du soir et études

LAON	tarif journalier	
de 0,00 € à 700,00 €	A	0,70 €
de 700,01 € à 1 678,09 €	B	0,80 €
+ de 1678,10 €	C	0,90 €
HORS LAON	H	1,26 €

Au bout de trois retard des parents de plus de 15 minutes, une pénalité de 5 € sera appliquée.

EDUCATION JEUNESSE (suite)

4) **ACCUEIL DE LOISIRS SANS HEBERGEMENT (ALSH) DU MERCREDI APRES-MIDI (imputation 70632-421)**

Tarifs applicables du 1^{er} septembre 2017 au 31 août 2018

(ALSH sans repas / Transport / Repas / ALSH + transport + repas)

Quotient familial	Catégorie	A.L.S.H SANS REPAS 4 H	TRANSPORT ET REPAS		A.L.S.H. + TRANSPORT + REPAS
		TARIF FAMILLE	TRANSPORT	REPAS	
LAON					
de 0,00 € à 507,94 €	A	1,53 €	0,20 €	2,02 €	3,75 €
de 507,95 € à 700,00 €	B	2,04 €	0,31 €	2,42 €	4,76 €
de 700,01 € à 1 283,43 €	C	4,08 €	0,61 €	3,93 €	8,62 €
de 1283,44 € à 1678,09 €	D	4,45 €	0,82 €	5,09 €	10,35 €
+ de 1678,10 €	E	7,21 €	1,02 €	6,08 €	14,31 €
HORS LAON					
de 0,00 € à 700,01 €	H 1	15,80 €	2,08 €	9,46 €	27,34 €
+ de 700,01 €	H 2	16,08 €	2,08 €	9,46 €	27,62 €

EDUCATION JEUNESSE (suite)

II LES SERVICES DURANT LES VACANCES SCOLAIRES

1) ACCUEIL DE LOISIRS SANS HEBERGEMENT : ETE, PETITES VACANCES (imputation 70632-421)

Tarifs applicables du 1^{er} septembre 2017 au 31 août 2018

Quotient familial (*)	Catégorie	Petites vacances Eté			Somme à la charge des familles			Aides C.A.F.			
		Journée avec repas	Journée sans repas uniquement allergie alimentaire	Mini séjour	Journée avec repas	Journée sans repas uniquement allergie alimentaire	Mini séjours Camping	Journée avec repas	Journée sans repas	1/2 journée sans repas (uniquement les mercredis)	Mini séjours Camping
LAON											
de 0,00 € à 507,94 €	A	7,55 €	5,02 €	8,75 €	2,75 €	2,12 €	2,75 €	4,80 €	2,90 €	1,60 €	6,00 €
de 507,95 € à 700,00 €	B	8,76 €	6,03 €	9,96 €	3,96 €	3,13 €	3,96 €	4,80 €	2,90 €	1,60 €	6,00 €
de 700,01 € à 1 283,43 €	C	10,09 €	8,48 €	10,09 €	10,09 €	8,48 €	10,09 €				
de 1283,44 € à 1678,09 €	D	12,72 €	11,03 €	12,72 €	12,72 €	11,03 €	12,72 €				
+ de 1678,10 €	E	16,49 €	14,37 €	16,49 €	16,49 €	14,37 €	16,49 €				
HORS LAON											
de 0,00 € à 700,01 €	H 1	34,61 €	32,26 €	35,81 €	29,81 €	29,36 €	29,81 €	4,80 €	2,90 €	1,60 €	6,00 €
+ de 700,01 €	H 2	39,41 €	32,82 €	40,61 €	34,61 €	29,92 €	34,61 €				

Les tarifs A, B, H1, correspondent à des quotients qui bénéficient d'aides de la CAF AISNE devant être clairement identifiées.

Pour les autres CAF ou MSA la valeur des aides sera déduite du tarif ville.

EDUCATION JEUNESSE (suite)

II LES SERVICES DURANT LES VACANCES SCOLAIRES

1) ACCUEIL DE LOISIRS SANS HEBERGEMENT : ETE, MERCREDIS ET PETITES VACANCES (imputation 70632-421)

Tarifs applicables du 1^{er} septembre 2018 au 31 août 2019

Quotient familial (*)	Catégorie	Accueil de loisirs à la demi-journée (uniquement le mercredi)	Petites vacances Eté			Somme à la charge des familles				Aides C.A.F.			
		Demi journée sans repas	Journée avec repas	Journée sans repas uniquement allergie alimentaire	Mini séjour	Demi-journée sans repas (mercredi)	Journée avec repas	Journée sans repas uniquement allergie alimentaire	Mini séjours Camping	Journée avec repas	Journée sans repas	1/2 journée sans repas (uniquement les mercredis)	Mini séjours Camping
LAON													
de 0,00 € à 507,94 €	A	2,98 €	7,55 €	5,02 €	8,75 €	1,38 €	2,75 €	2,12 €	2,75 €	4,80 €	2,90 €	1,60 €	6,00 €
de 507,95 € à 700,00 €	B	3,58 €	8,76 €	6,03 €	9,96 €	1,98 €	3,96 €	3,13 €	3,96 €	4,80 €	2,90 €	1,60 €	6,00 €
de 700,01 € à 1 283,43 €	C	5,05 €	10,09 €	8,48 €	10,09 €	5,05 €	10,09 €	8,48 €	10,09 €				
de 1283,44 € à 1678,09 €	D	6,36 €	12,72 €	11,03 €	12,72 €	6,36 €	12,72 €	11,03 €	12,72 €				
+ de 1678,10 €	E	8,25 €	16,49 €	14,37 €	16,49 €	8,25 €	16,49 €	14,37 €	16,49 €				
HORS LAON													
de 0,00 € à 700,01 €	H 1	16,51 €	34,61 €	32,26 €	35,81 €	14,91 €	29,81 €	29,36 €	29,81 €	4,80 €	2,90 €	1,60 €	6,00 €
+ de 700,01 €	H 2	17,30 €	39,41 €	32,82 €	40,61 €	17,31 €	34,61 €	29,92 €	34,61 €				

Les tarifs A, B, H1, correspondent à des quotients qui bénéficient d'aides de la CAF AISNE devant être clairement identifiées.

Pour les autres CAF ou MSA la valeur des aides sera déduite du tarif ville.

EDUCATION JEUNESSE (suite)

2) SEJOURS DE VACANCES (imputation 70632-423) - Tarifs applicables du 1^{er} septembre 2017 au 31 août 2018

Quotient familial	Catégorie	Tarif journée		
		Montant à la charge la famille	Aide CAF AISNE	Tarif ville
LAON				
de 0,00 € à 400,00 €	A 1	9,93 €	20,00 €	29,93 €
De 400,01 € à 507,94 €	A 2	9,93 €	13,00 €	22,93 €
De 507,95 € à 550,00 €	B 1	18,45 €	13,00 €	31,45 €
de 550,01 € à 700,00 €	B 2	20,81 €	10,00 €	30,81 €
de 700,01 € à 1 678,09 €	C	30,66 €		30,66 €
+ de 1 678,10 €	D	31,25 €		31,25 €
HORS LAON				
de 0,00 € à 400,00 €	H 1	48,40 €	20,00 €	68,40 €
de 400,01 € à 507,94 €	H 2	48,40 €	13,00 €	61,40 €
de 507,95 € à 550,00 €	H 3	57,54 €	13,00 €	70,54 €
de 550,01 € à 700,00 €	H 4	60,08 €	10,00 €	70,08 €
+ de 700,00 €	H 5	70,76 €		70,76 €

Les tarifs A1, A2, B1, B2, C, H1, H2, H3 et H4 correspondent à des quotients qui bénéficient d'aides de la CAF AISNE devant être clairement identifiées.
 Pour les autres CAF ou MSA la valeur des aides sera déduite du tarif ville.

EDUCATION JEUNESSE (suite)

2) SEJOURS DE VACANCES (imputation 70632-423) - Tarifs applicables du 1^{er} septembre 2018 au 31 août 2019

Quotient familial	Catégorie	Tarif journée		
		Montant à la charge la famille	Aide CAF AISNE	Tarif ville
LAON				
de 0,00 € à 400,00 €	A 1	9,93 €	20,00 €	29,93 €
De 400,01 € à 507,94 €	A 2	9,93 €	13,00 €	22,93 €
De 507,95 € à 550,00 €	B 1	18,45 €	13,00 €	31,45 €
de 550,01 € à 700,00 €	B 2	20,81 €	10,00 €	30,81 €
de 700,01 € à 1 678,09 €	C	30,66 €		30,66 €
+ de 1 678,10 €	D	31,25 €		31,25 €
HORS LAON				
de 0,00 € à 400,00 €	H 1	48,40 €	20,00 €	68,40 €
de 400,01 € à 507,94 €	H 2	48,40 €	13,00 €	61,40 €
de 507,95 € à 550,00 €	H 3	57,54 €	13,00 €	70,54 €
de 550,01 € à 700,00 €	H 4	60,08 €	10,00 €	70,08 €
+ de 700,00 €	H 5	70,76 €		70,76 €

Les tarifs A1, A2, B1, B2, C, H1, H2, H3, H4 et H5 correspondent à des quotients qui bénéficient d'aides de la CAF AISNE devant être clairement identifiées.
 Pour les autres CAF ou MSA la valeur des aides sera déduite du tarif ville.

EDUCATION JEUNESSE (suite)

3) **CENTRES D'ACTIVITES SPORTIVES (imputation 70631-415) - Tarifs applicables du 1^{er} septembre 2017 au 31 août 2018**

Tarifs par session

Quotient familial	Montant à la charge de la famille				
LAON		Tarif journalier (y compris repas obligatoire)	Tarif journalier avec panier repas fourni par la famille (allergie alimentaire)	Tarif 4 jours	Tarif 4 jours avec panier repas
de 0,00 € à 507,94 €	A	3,48 €	2,86 €	13,92 €	11,44 €
de 507,94 € à 700,00 €	B	5,22 €	4,29 €	20,88 €	17,16 €
de 700,01 € à 1283,43 €	C	11,50 €	9,45 €	46,00 €	37,80 €
de 1283,44 € à 1678,09 €	D	12,25 €	10,07 €	49,00 €	40,27 €
plus de 1678,10 €	E	13,62 €	11,49 €	54,48 €	45,96 €
HORS LAON		23,15 €	20,47 €	92,59 €	81,89 €

La prestation comprend :

- Une collation le matin – Un repas le midi – Un goûter à 16 heures (sauf allergie alimentaire).
- Les activités sous l'autorité d'un entraîneur ou animateur d'association.

EDUCATION JEUNESSE (suite)

3) CENTRES D'ACTIVITES SPORTIVES (imputation 70631-415) - Tarifs applicables du 1^{er} septembre 2018 au 31 août 2019

Tarifs par session

Quotient familial	Montant à la charge de la famille				
LAON		Tarif journalier (y compris repas obligatoire)	Tarif journalier avec panier repas fourni par la famille (allergie alimentaire)	Tarif 4 jours	Tarif 4 jours avec panier repas
de 0,00 € à 507,94 €	A	3,48 €	2,86 €	13,92 €	11,44 €
de 507,95 à 700,00 €	B	5,22 €	4,29 €	20,88 €	17,16 €
de 700,01 € à 1 283,43 €	C	11,50 €	9,45 €	46,00 €	37,80 €
de 1283,44 € à 1 678,09 €	D	12,25 €	10,07 €	49,00 €	40,27 €
+ de 1 678,10 €	E	13,62 €	11,49 €	54,48 €	45,96 €
HORS LAON		23,15 €	20,47 €	92,59 €	81,89 €

La prestation comprend :

- Une collation le matin – Un repas le midi – Un goûter à 16 heures (sauf allergie alimentaire).
- Les activités sous l'autorité d'un entraîneur ou animateur d'association.

CALCUL DU QUOTIENT FAMILIAL POUR LES TARIFS EDUCATION JEUNESSE

a) Nombre de parts :

- Ménage (mariés, concubins, Pacsés) - Célibataire, veuf, divorcé	2
- 1 enfant	2,5
- 2 enfants	3
- 3 enfants	4
- 4 enfants	4,5
- Au-delà du 4 ^{ème} enfant	0,5 part supplémentaire par enfant
- Enfant bénéficiaire de l'AEEH	0,5 part supplémentaire par enfant

AEEH : Allocation d'Education pour Enfant Handicapé

En cas d'enfant à charge résidant alternativement au domicile de chacun des parents, ces derniers désignent d'un commun accord celui qui percevra les allocations familiales. A la demande conjointe des parents ou en cas de désaccord, la charge de l'enfant pour le calcul des allocations familiales est partagée par moitié entre les deux parents (une demi ou une part, suivant le nombre d'enfants, divisée par deux pour le calcul du quotient familial).

b) Ressources retenues :

1. Allocataires de la CAF

Référence au quotient CAF de l'Aisne.

2. Autres allocataires

- Avis d'imposition ou de non imposition de l'année N-1 (revenus de l'année N-2).
- Prestations familiales.

En cas de changement de situation en cours d'année : justificatif des ressources des 3 derniers mois.

En cas de non présentation de justificatifs de ressources, il sera fait application du tarif maximum.

EDUCATION JEUNESSE (suite)

MODALITES D'APPLICATION SPECIFIQUES DES TARIFS

cas spécifique	tarif associé
Pour les familles dont les ressources sont indéterminées	quotient A
Pour les enfants pris en charge par des organismes sociaux (le complexe social dit "Bois Charron", Coallia, E.D.E.F.)	quotient C
Pour les familles n'ayant pas présenté de justificatif de ressources	quotient E
Tarifs Laon pour les familles domiciliées à Chambry et Bruyères et Montbérault ayant bénéficié avant le 1er septembre 2015 des services autour de l'école, sauf les accueils de loisirs du mercredi	

à compter du 1er septembre 2018

Pour les enfants domiciliés hors Laon scolarisés en classe spécialisée sur présentation de la décision nominative de la MDPH, le tarif hors Laon peut être diminué par une prise en charge d'une partie des frais de restauration par la commune de résidence défini dans le cadre d'une convention

EDUCATION JEUNESSE (suite)

MODALITES DE PAIEMENT DE CES SERVICES

Restauration - garderies du matin et du soir - Accueil de loisirs du mercredi après-midi	<p>La facturation s'établira à la fin de la période comprise entre deux cycles de vacances scolaires sur la base du nombre de jours d'inscription choisis par la famille.</p> <p>Les jours de présence non prévus sur le planning entrainera une facturation avec une majoration de 10%</p> <p>Les semaines sont réservées 5 jours avant le début de la période, obligatoirement par période entière (période scolaire entre chaque période de vacances) et non modifiables en cours de période.</p>
N.A.P.	<p>Frais d'inscriptions forfaitaires annuels facturés au moment de l'inscription</p> <p>Les semaines sont réservées 5 jours avant le début de la période, obligatoirement par période entière (période scolaire entre chaque période de vacances) et non modifiables en cours de période.</p>
Accueil de loisirs petites vacances	<p>Les jours réservés sont payés obligatoirement en totalité lors de l'inscription.</p> <p>Le tarif correspond à une prestation unique, comprenant un repas (sauf allergie alimentaire), un goûter, une animation pour la journée.</p>
Accueil de loisirs d'été	<p>Les semaines réservées sont payées obligatoirement par semaine entière lors de l'inscription et toujours 5 jours avant la participation des enfants aux activités des accueils de loisirs. Les enfants de moins de 4 ans, les enfants suivis par la MDPH, les enfants partant en cour de semaine ou rentrant d'un séjour de vacances peuvent s'inscrire à la journée.</p> <p>Le tarif correspond à une prestation unique, comprenant un repas (sauf allergie alimentaire), un goûter, une animation pour la journée.</p>
Centre d'Activités Sportives (C.A.S.)	<p>Inscription à la session complète de 4 jours.</p> <p>Les participants paient à l'inscription la totalité des 4 jours.</p>
Séjours de vacances	<p>Un acompte non remboursable de 20,00 € par enfant sera perçu au moment de l'inscription.</p> <p>En cas de désistement avant le départ, la totalité du séjour sera due et aucune aide ne sera décomptée.</p> <p>A titre exceptionnel, un remboursement pourra être effectué en cas de force majeure ou raison médicale (présentation d'un certificat médical et à condition que ce remboursement soit demandé avant le départ du séjour).</p> <p>Le recouvrement du solde du séjour sera effectué par titre de recettes après décompte des différentes aides accordées (bons de vacances, aides CAF...).</p>

PRINCIPES DE REMBOURSEMENT OU DE NON FACTURATION

- En cas de maladie, sur présentation de certificat médical qui devra être produit au plus tard dans les deux semaines qui suivent l'absence. La première journée d'absence ne sera pas déduite pour ce qui concerne les services autour de l'école durant la semaine scolaire
- En cas d'absence de l'enseignant (hormis pour raison de grève, un service d'accueil minimum étant organisé dans le cadre de la loi 2008-790 du 20 août 2008), sur demande écrite des parents et après vérification des services, à partir de deux jours consécutifs d'absence de l'enseignant (les deux premiers jours d'absence ne feront pas l'objet de remboursement).
- En cas d'absence en raison de sorties occasionnelles, séjours courts ou longs
- Toute autre demande de remboursement sera soumise à l'avis de la commission éducation – jeunesse.

EDUCATION JEUNESSE (suite)

MODALITES DE PAIEMENT DE CES SERVICES à compter du 1er septembre 2018

Restauration - garderies du matin et du soir -Ateliers du soir et études surveillées- Accueil de loisirs du mercredi	Le paiement se fait à la réservation, avec changement possible jusqu'à une semaine de date à date jusqu'au vendredi 12 H 00 de chaque semaine : - au minimum pour 1 journée (ou demi journée pour les accueils de loisirs du mercredi), - au maximum pour l'année scolaire Des jours de présence non prévus sur le planning entraineront une facturation avec une majoration de 5,00 €
Accueil de loisirs durant les vacances	Les jours réservés sont payés obligatoirement en totalité lors de l'inscription. Le tarif correspond à une prestation unique, comprenant un repas (sauf allergie alimentaire), un goûter, une animation pour la journée.
Centre d'Activités Sportives (C.A.S.)	Inscription à la session complète de 4 jours. Les participants paient à l'inscription la totalité des 4 jours.
Séjours de vacances	Un acompte non remboursable de 20,00 € par enfant sera perçu au moment de l'inscription. En cas de désistement avant le départ, la totalité du séjour sera due et aucune aide ne sera décomptée. A titre exceptionnel, un remboursement pourra être effectué en cas de force majeure ou raison médicale (présentation d'un certificat médical et à condition que ce remboursement soit demandé avant le départ du séjour). Le recouvrement du solde du séjour sera effectué par titre de recettes après décompte des différentes aides accordées (bons de vacances, aides CAF...).

PRINCIPES DE REMBOURSEMENT OU DE NON FACTURATION à compter du 1er septembre 2018

- En cas de maladie, sur présentation de certificat médical qui devra être produit au plus tard dans les deux semaines qui suivent l'absence.
- En cas d'absence de l'enseignant (hormis pour raison de grève, un service d'accueil minimum étant organisé dans le cadre de la loi 2008-790 du 20 août 2008), sur demande écrite des parents et après vérification des services
- En cas d'absence en raison de sorties occasionnelles, séjours courts ou longs
- Toute autre demande de remboursement sera soumise à l'avis de la commission éducation – jeunesse.

SERVICE DES SPORTS

I LOCATION D'EQUIPEMENTS SPORTIFS

Ces locations ne concernent pas les associations pour leurs entraînements, rencontres sportives, assemblées générales, conseils d'administration et réunions diverses pour lesquels des conventions particulières sont établies.

Une réservation n'est validée qu'après réception de la convention signée.

Le recouvrement s'effectue par titre de recette envoyé au preneur.

Les équipements sportifs loués devront être rendus nettoyés. En cas de manquement, un forfait nettoyage de 5 heures sera appliqué.

Forfait nettoyage (5 h à 28,13 € de l'heure) : **140,65 €**

Forfait pose et dépose de la moquette (5 h à 28,13 € l'heure) : **140,65 €**

Aménagement de la salle pour les manifestations : **28,13 € de l'heure par agent.**

a) Gymnase (imputation 7083-411) - Tarifs applicables à compter du 06 février 2018

Palais des sports	LAONNOIS		HORS LAON	
	1 heure	24 h consécutives	1 heure	24 h consécutives
Salle APS	35,40 €	354,00 €	85,30 €	853,00 €
Dojo 1	16,80 €	168,00 €	41,60 €	416,00 €
Dojo 2	11,20 €	112,00 €	27,00 €	270,00 €
Salle de gymnastique	35,40 €	354,00 €	85,30 €	853,00 €
Salle renforcement musculaire	35,40 €	354,00 €	85,30 €	853,00 €
Club house	11,20 €	112,00 €	27,00 €	270,00 €
Salle de réunion	11,20 €	112,00 €	27,00 €	270,00 €
Location d'un gymnase	35,40 €	354,00 €	85,30 €	853,00 €

Personnel d'accueil : **28,13 €** de l'heure

b) Stade (imputation 7083-412) - Tarifs applicables à compter du 6 février 2018

	LAONNOIS		HORS LAON	
	1 heure	24 h consécutives	1 heure	24 h consécutives
Stade	35,40 €	354,00 €	85,30 €	853,00 €
Piste d'athlétisme	35,40 €	354,00 €	85,30 €	853,00 €
Charges pour une manifestation extra-sportive	150,00 €		<i>Délibération du 20 juin 2016</i>	

SERVICE DES SPORTS

c) Terrain synthétique (imputation 7083-412) - Tarifs applicables à compter du 06 février 2018

	LAONNOIS		HORS LAON	
	2 heures	2 heures avec éclairage	2 heures	2 heures avec éclairage
Terrain synthétique	75,40 €	90,50 €	153,00 €	183,60 €

Gratuité pour les associations sportives de football laonnoises et les scolaires laonnois

d) Espace polyvalent/Boulodrome (imputation 7083-414) – Tarifs applicables à compter du 06 février 2018

	LAONNOIS		HORS LAON	
	1 heure	24 h consécutives	1 heure	24 h consécutives
Salle de jeux	35,40 €	354,00 €	85,30 €	853,00 €
Bar	11,20 €	112,00 €	27,00 €	270,00 €
Charges (chauffage, électricité, eau)	15,30 €	153,00 €	32,20 €	322,00 €

Le boulodrome est accessible individuellement pour la pratique de la pétanque l'après-midi en semaine moyennant une cotisation de **16,00 €/an**

Un demi tarif sera appliqué à partir du 1^{er} septembre de l'année en cours, soit **8,00 €**.

La gratuité de l'accès est accordée aux licenciés des associations laonnoises de pétanque (*Délibération du 20 mars 2017*)

Charges pour une manifestation extra-sportive	150,00 €	<i>Délibération du 20 juin 2016</i>
---	-----------------	-------------------------------------

II LOCATION DU MINIBUS

Un minibus de 9 places est mis à la disposition des associations sportives avec le plein de carburant moyennant une participation de **0,20 €** du km parcouru avec un minimum forfaitaire de **20,00 €** par jour d'utilisation.

Le minibus est confié avec le plein de carburant, propre intérieurement et extérieurement ; son retour devra s'effectuer dans les mêmes conditions.

A défaut, des frais complémentaires seront facturés à l'utilisateur conformément aux dispositions prévues par la convention de mise à disposition du minibus.

COMMUNICATION

I ESPACES PUBLICITAIRES DU JOURNAL MUNICIPAL "ELAN"

- Tirage du journal : 16 000 exemplaires
- Un abonnement pour des encarts de mêmes dimensions dans 4 numéros parus la même année se traduit par une remise de 20 %

Emplacement	Dimension	
4 ^{ème} de couverture	19,7 cm x 28,7 cm	600,00 €

II PAPIER FOURNI DANS LE CADRE DE TRAVAUX POUR ASSOCIATIONS QUE LE SERVICE REPROGRAPHIE EST AMENE A PRODUIRE

Papier en-tête	90 gr	les 500	8,08 €
Papier A4 Blanc	80 gr	les 500	5,00 €
	de 90 à 170 gr	les 500	10,00 €
	170 gr et plus	les 500	14,00 €
Papier A4 Couleur	80 gr	les 500	14,00 €
	90 gr et plus	les 500	14,00 €

Enveloppes 110 x 220 avec fenêtre	les 500	30,00 €
Enveloppes 110 x 220 sans fenêtre	les 500	20,00 €
Enveloppes format A4	les 500	30,00 €
Enveloppes format A5	les 500	25,00 €
Pochettes Kraft	les 500	35,00 €

COMMUNICATION (suite)

III CENTRE DE SUPPORT TECHNIQUE

a) Photocopies en noir et blanc (prix TTC) à l'unité

	Format A4	Format A3
Nombre de photocopies	0,14 €	0,17 €
Calque/transparent	0,44 €	
Grammage > à 80 gr	0,65 €	

b) Photocopies couleur (prix TTC) à l'unité

		Format A4	Format A3
Nombre de photocopies	de 1 à 20	0,60 €	0,63 €
	de 21 à 50	0,55 €	0,58 €
	plus de 50	0,49 €	0,52 €
Calque/transparent		0,64 €	
Grammage > à 80 gr (tarif à ajouter		0,13 €	

c) Tirages offset recto (tarif double recto/verso)

	Grammage	Format A4	Format A3
Papier blanc	80 - 90	0,15 €	
	120 - 160	0,15 €	
	170 - 200 - 224	0,15 €	
Papier couleur	80		0,18 €
	120		0,18 €
	80 à 180	0,16 €	
	220	0,20 €	
	80		0,19 €
	120		0,19 €

Pliage et assemblage	(prix = 20% du tirage)		
Reliure par collage	100 feuilles	maxi/reliure	1,30 €
Flashage	Le mètre linéaire		9,00 €
reliure spirale	< 50 feuilles	l'unité	0,15 €
	> 50 feuilles	l'unité	0,20 €
plastifiage	format A2	l'unité	1,49 €
	format A3	l'unité	0,95 €
	format A4	l'unité	0,65 €
	format A5	l'unité	0,45 €

SERVICES TECHNIQUES

I INTERVENTIONS liées au domaine public - Tarifs nets applicables à compter du 06 février 2018

Véhicules	
- Camion nacelle (par demi-journée) + chauffeur obligatoire	219,10 €
- Camion grue (par demi-journée) + chauffeur obligatoire	219,10 €
- Balayeuse (par heure) + chauffeur obligatoire	57,60 €
- Chargeur (par heure) + chauffeur obligatoire	57,90 €
- Camion (+ 3,5 tonnes) par heure + chauffeur obligatoire	63,50 €
Personnel comprenant un véhicule léger (- 3,5 tonnes)	
Majoration de 25% du coût horaire les jours ouvrables et les samedis de 17h30 (16h30 le vendredi à 22h00, et de 7h00 à 8h00). Une majoration de 100% sera également appliquée pour les dimanches, jours fériés et la nuit.	44,10 €
Panneau de signalisation par jour	4,00 €
Dépôt & enlèvement de bennes, l'intervention	61,10 €
Balisage de sécurité (au-delà de 8 jours calendaires) : forfait d'intervention 2 heures	
Barrière l'unité par jour	4,00 €
Travaux spécifiques	
- Construction de trottoirs épai. = 0,15 à 0,18 (le m ²) - En revêtement émulsion	les travaux de voirie seront facturés selon le marché à bon de commande en vigueur à la date des travaux
- Construction de trottoirs épai. = 0,15 à 0,18 (le m ²) - En revêtement enrobé	
- Construction de trottoirs en béton désactivé épai. = 0,25 (le m ²)	
- Fourniture et pose de bordures A2 (le ml)	
- Fourniture et pose de caniveau CS1 (le ml)	
- Fourniture et pose de bordurettes P1 (le ml)	

SERVICES TECHNIQUES

II REALISATION DE BRANCHEMENTS D'ASSAINISSEMENT SUR DOMAINE PUBLIC - Tarifs applicables à compter du 06 février 2018

	Longueur du branchement				Profondeur réseau
	<3,00ml	<6,00ml	<9,00ml	<12,00ml	
Profondeur de la boîte de visite <0,80 m	1 443,87 €	1 925,13 €	2 526,67 €	3 068,18 €	<1,00 m
Profondeur de la boîte de visite <1,00 m	1 503,96 €	2 105,62 €	2 767,31 €	3 368,91 €	<1,50 m
Profondeur de la boîte de visite <1,20 m	1 624,36 €	2 406,39 €	3 008,04 €	3 609,58 €	<1,80 m
Profondeur de la boîte de visite <1,50 m	1 804,94 €	2 526,67 €	3 188,47 €	3 850,26 €	<2,00 m
Profondeur de la boîte de visite <1,80 m	1 985,37 €	2 767,31 €	3 489,30 €	4 211,13 €	<2,50 m

Indice de base = TP 01 connu en juin A-2 (102,1)

Indice de révision = TP 01 connu en juin A-1 (104,7)

GESTION DU PATRIMOINE

I DROITS DE VOIRIE - DEMENAGEMENTS (imputation 7338-01) - Tarifs applicables à compter du 06 février 2018

Un forfait signalisation sera appliqué uniquement lorsque la pose de signalisation ou de le démontage de mobilier urbain, par le centre technique municipal, sera nécessaire pour réservation et/ou mesure de circulation : **40,00 €**. Ce forfait s'entend par espace ou par mesure.

II DROITS DE VOIRIE - CHANTIERS (imputation 7338-01) - Tarifs applicables à compter du 06 février 2018

STATIONNEMENT DE VEHICULES	Tarif	+ Forfait signalisation (par durée concernée)
Inférieur ou égal à 4 H (forfait)	10,00 € (forfaitaire)	40,00 €
de 1 à 4 J	15,00 € (par jour)	45,00 €
> 4 jours jusqu'à 28 jours	60,00 € (par période de 7 jours ou fraction de période)	55,00 €
> 28 jours jusqu'à 84 jours	50,00 € (par période de 7 jours ou fraction de période)	70,00 €
> 84 jours jusqu'à 182 jours	40,00 € (par période de 7 jours ou fraction de période)	100,00 €
Supérieur à 182 jours	30,00 € (par période de 7 jours ou fraction de période)	150,00 €

Matériels et divers : (y compris sur emplacement de stationnement)

Forfait signalisation ou démontage de mobilier urbain si besoin : **40,00 €**

Echafaudage fixe, volant ou suspendu - Palissade - Zone de sécurité et base de vie	Par m ² d'emprise ou de terrain palissadé, par semaine ou fraction de semaine	4,00 €
Dépôts de matériaux	Forfait unitaire par période de 7 jours ou fraction de période	4,00 €
Roulotte - Benne - Grue - Appareil de levage	Par jour et à l'unité	10,00 €
Echelle - Etais - Bétonnière sur pied	Par jour et à l'unité	4,00 €

GESTION DU PATRIMOINE (suite)

III FOURRIERE AUTOMOBILE (référence arrêté ministériel du 26 juin 2014) au maximum

Frais de mise en fourrière	Immobilisation matérielle	Opération préalable	Opérations d'enlèvement	Garde journalière	Expertise
Véhicule poids lourd (PTAC > 3,5 tonnes ou < ou = 7,5 tonnes)	7,60 €	22,90 €	122,00 €	9,20 €	91,50 €
Véhicule poids lourd (PTAC > 7,5 tonnes ou < ou = 19 tonnes)	7,60 €	22,90 €	213,40 €	9,20 €	91,50 €
Véhicule poids lourd (PTAC > 19 tonnes ou < ou = 44 tonnes)	7,60 €	22,90 €	274,40 €	9,20 €	91,50 €
Voitures particulières	7,60 €	15,20 €	116,56 €	6,18 €	61,00 €
Autres véhicules immatriculés	7,60 €	7,60 €	45,70 €	3,00 €	30,50 €
Cyclomoteurs, motocyclettes, tricycles à moteur et quadricycles à moteur non soumis à réception	7,60 €	7,60 €	45,70 €	3,00 €	30,50 €

IV DROITS DE STATIONNEMENT (imputation 7337-01) - Tarifs applicables à compter du 06 février 2018

Les droits de stationnement des taxis sont fixés à **205,00 €** pour l'année.

GESTION DU PATRIMOINE (suite)

V **TAXES SUR LES EMPLACEMENTS FIXES (imputation 70323-01) - Tarifs applicables à compter du 06 février 2018**

a1) Occupation permanente (droits annuels)

- Terrasses non fermées (le m ²)	22,00 €
- Terrasses fermées (le m ²)	50,00 €
- Kiosques à journaux (l'unité)	721,00 €

a2) Occupation occasionnelle

- Extension de terrasse (journées évènementielles) le m ² par journée	5,00 €
--	---------------

b) Droits pour permis de stationnement en faveur des commerçants ambulants sur voie et/ou espace public (imputation 70323-01) - Tarifs applicables à compter du **06 février 2018**

Tarif par commerce et par jour	10,00 €
Tarif par commerce et par mois	30,00 €

c) Redevance d'occupation du domaine public due par la Poste

Coffres relais de la poste	50,00€ (*)	par coffre
----------------------------	-------------------	------------

(*) Tarif idem au m² de terrasse fermée

GESTION DU PATRIMOINE (suite)

d) Redevance d'occupation du domaine public due par les opérateurs de communications électroniques (imputation 70323-816) :

Tarifs applicables à compter du **17 septembre 2018**

	Infrastructure souterraine , par km et par artère (fourreau contenant ou non des câbles ou câbles en pleine terre)	Infrastructure aérienne , par km et par artère (ensemble de câbles tirés entre deux supports)	Installation radio électrique par m ² au sol (pylône, antenne téléphonie mobile, armoire technique)	Autres installations , par m ² au sol (ex : cabines téléphoniques...)
Voirie communale et autres	39,28 € (1)	52,38€ (1)		26,19 € (1)
Tarif ville de Laon 2018 (1)	39,00 €	52,00 €	174,00€ (2)	26,00 € (1)
<i>(pour information) Tarifs Plafonds N-1</i>	38,05 €	50,74 €		25,37 €

(1) Tarif plafond de l'année N-1 arrondis

(2) Pas de plafond. L'augmentation suit la progression des tarifs entre N-3 et N-2 des infrastructures souterraines, qu'on applique au tarif N-1 et que l'on arrondi.

e) Redevance d'occupation du domaine public par les ouvrages des réseaux de transport et de distribution d'électricité (imputation 70323-816) :

Redevance d'occupation = ((0,534 X population) - 4 253) X Indice de revalorisation de la redevance

NB : Indice de revalorisation de la redevance selon l'Indice Index Ingénierie (janvier 2018) = 1,3254

f) Redevance d'occupation provisoire du domaine public communal par les ouvrages des réseaux de distribution de Gaz - ROPDP (imputation 70323-816) :

Redevance d'occupation = (0,35 X Linéaire) X Indice Index *(valeur Mars 2015, fixation annuelle par Décret)*

NB : Indice de revalorisation de la redevance selon l'Indice Index Ingénierie (janvier 2018) = 1,03

g) Redevance d'occupation du domaine public communal par les ouvrages de distribution du Gaz - ROPD (imputation 70323-816) :

Redevance d'occupation = ((0,035 X longueur de réseau) + 100 €) X Indice Index

NB : Indice de revalorisation de la redevance selon l'Indice Index Ingénierie (janvier 2018) = 1,2

GESTION DU PATRIMOINE (suite)

VI DROITS DE PLACE (imputation 7336-01) - Tarifs applicables à compter du 06 février 2018

Sauf dispositions contraires et marchés, les droits de place sont payés à l'inscription ou dès délivrance de l'accord d'installation.

Pour les marchés, le tarif sera doublé pour frais d'émission de titre en cas de refus de règlement au placier.

Par mauvais temps (forte pluie, pluie ininterrompue, tempête, verglas, neige... conditions climatiques difficiles), un abattement pouvant aller jusqu'à 70% sera pratiqué pour les braderies, brocantes, fêtes. En cas d'annulation, il pourra être procédé au remboursement total ou partiel.

Marchés	Étalages et voitures par jour, mètre linéaire sur 2 m de profondeur avec un minimum de perception de 3,00 €		1,20 €
	Démonstrateurs - l'unité - par jour		6,00 €
Braderies - Foire à la brocante	Emplacement par jour, mètre linéaire sur 2m de profondeur avec un minimum de perception de 6,00 €		2,00 €
	Démonstrateurs - l'unité - par jour		10,00 €
Divers	Camion magasin - vente - par jour		305,00 €
Cirques et spectacles chapiteaux	Forfait		250,00 €
Fêtes de quartier	Stands, étalages, manèges, attractions - par jour et par m ²		0,20 €
	Appareils et distributeurs automatiques		10,00 €
Fête de la cité	Manèges ou métiers :	- les premiers 100 m ² le m ²	1,90 €
		- au-delà de 100 m ² le m ²	1,40 €
	Appareils et distributeurs automatiques (par appareil)		25,00 €
	Première voiture d'habitation		20,00 €
	Voitures d'habitation suivantes		Par voiture 10,00 €
Les tarifs proposés ci-dessus s'entendent pour la durée de la fête sans pouvoir être réduit en cas de départ du métier avant la fin de la fête Le paiement se fera dans son intégralité à la réservation. Les chèques seront encaissés à la fin de la fête.			
Marché de Noël	Emplacement pour la durée de la manifestation - Forfait		30,00 €
Journée événementielle	14 juillet, montée historique, fête de la musique... le m ² par jour		4,00 €
Médiévales	Mètre linéaire pour la durée totale de la manifestation		10,00 €
Marchands d'huîtres et ventes saisonnières	Par mois et par commerce. Tout mois commencé est dû.		35,00 €

DIRECTION DES SOLIDARITES - POLE GERONTOLOGIE

I FOYER-RESIDENCE BASSELET

a) Loyers (imputation 752-61) -Tarifs applicables à compter du 06 février 2018

	Montant redevance mensuelle		
	Loyer	Charges	Total (arrondi supérieur)
Petit studio	191,34 €	170,53 €	362,00 €
Grand studio	243,53 €	217,04 €	461,00 €

b) Tarifs repas (imputation 7066-61) -Tarifs applicables à compter du 06 février 2018

		Résident	Non résident
Repas	- Repas du midi (hors boisson et café)	8,84 €	
	- Repas intermédiaire (potage, fromage, dessert)	3,64 €	
	- Repas de midi (tout compris)		12,60 €
	- Mensuel midi + repas intermédiaire (hors boissons et café)	336,80 €	
	- Mensuel midi (hors boisson et café)	238,60 €	
Suppléments	- Vin	1,10 €	
	- Eau en bouteille	0,68 €	
	- Café	0,60 €	
Autres prestations	- Portage plateau repas (à titre exceptionnel)	2,45 €	

DIRECTION DES SOLIDARITES - POLE GERONTOLOGIE (suite)

II PORTAGE DE REPAS A DOMICILE (imputation 7066-61) - Tarifs applicables à compter du 06 février 2018

Portage de repas à domicile	7,83 €
-----------------------------	---------------

III SERVICE DE TRANSPORT ACCOMPAGNE

Ce service est supprimé

IV SERVICE ANIMATIONS SENIORS (imputation 7066-01) - Tarifs applicables à compter du 06 février 2018

Désignation	Tarif
Goûter du mercredi	3,80 €

DIRECTION DES SOLIDARITES - POLE PETITE ENFANCE

Les directives de la circulaire CNAF n°2014-009 stipulent que les structures "petites enfance" percevant la Prestation de Service Unique (PSU), doivent appliquer un tarif spécifique, correspondant au tarif moyen horaire, en l'absence de ressources familiales connues.

TARIF horaire appliqué aux assistantes maternelles, aux assistants familiaux, au foyer de l'enfance en charge des enfants accueillis dans les structures.

Tarif année 2017	Prix horaire
Multi-accueil Les Lutins	0,97 €
Accueil collectif	1,63 €
Accueil familial	1,31 €
Le Jardin d'enfants	1,37 €

Ce tarif est calculé en fonction de la moyenne des participations financières facturées aux familles fréquentant les établissements de l'année précédente, hors majoration.

Ce tarif est voté annuellement et appliqué aux assistantes maternelles, aux assistants familiaux, au foyer de l'enfance en charge des enfants accueillis dans les structures.

Majoration de 20% est applicable aux habitants extérieurs de la ville de Laon.

E - ETATS DES RESTES A REALISER

**ARRETE DE REPORT DEFINITIF DES DEPENSES D'INVESTISSEMENT
de 2018 sur 2019 PAR NATURE**

Imputation M14 Investissement		
Nature	Libellé	Total
202	Frais d'études, élaboration documents d'urbanisme	2 688,00 €
2031	Frais d'études	24 769,20 €
204164	Subvention d'équipement aux organismes publics à caractère industriel et commercial	77 209,36 €
20422	Subvention d'équipement aux personnes de droit privé	9 450,80 €
2051	Concessions et droits similaires, brevets, licences	6 950,80 €
2111	Terrains nus	65 000,00 €
2115	Terrains bâtis	135 000,00 €
2128	Autres agencements et aménagements de terrains	9 491,04 €
21311	Hôtel de ville	25 425,95 €
21312	Bâtiments Scolaires	28 390,63 €
21318	Constructions - Autres bâtiments publics	721 858,52 €
2135	Installation générales, agencements, aménagement const	118 925,01 €
2138	Autres Constructions	264 687,09 €
2151	Réseaux de voirie	8 761,32 €
2152	Installations de voirie	15 884,65 €
21534	Réseaux d'électrification	62 955,58 €
21538	Autres réseaux	297 695,83 €
2158	Autres installations, matériel et outillage technique	3 649,09 €
2181	Installations générales, agencements et aménagement div	44 696,03 €
2182	Matériel de transport	52 523,41 €
2183	Matériel de bureau et informatique	538,00 €
2184	Mobilier	12 233,43 €
2188	Autres immobilisations corporelles	28 013,27 €
2312	Immobilisations corporelles en cours - Terrains	915 634,28 €
2313	Constructions	882 515,22 €
2315	Installations, matériel et outillage techniques	3 184 665,05 €
TOTAL		6 999 611,56 €

BUDGET PRINCIPAL

ARRETE DE REPORT DEFINITIF DES DEPENSES D'INVESTISSEMENT
de 2018 sur 2019

Imputation M14 Investissement - Budget Ville					
N° opération					Total en €uros
	20	204	21	23	
1005			2 099,24	64 146,64	66 245,88
1007			40 551,19	187 374,55	227 925,74
1008			219 262,54	662 629,52	881 892,06
1009	22 044,00		275 597,52	870 195,27	1 167 836,79
1011	6 950,80		66 734,86		73 685,66
1012			66 310,11		66 310,11
1031		77 209,36	1 392,00	40 299,16	118 900,52
1035		9 450,80			9 450,80
1043				47 107,51	47 107,51
1050			2 940,64	129 168,00	132 108,64
1053			2 922,26		2 922,26
1054			8 782,85		8 782,85
1059	2 185,20			297 308,43	299 493,63
1061	2 688,00				2 688,00
1062			37 385,95	12 488,88	49 874,83
1063			418 206,45	13 333,77	431 540,22
1064			123 137,96	301 476,00	424 613,96
1065			319 383,43	126 277,02	445 660,45
1066			17 165,98	156 984,00	174 149,98
1067			5 851,98	85 496,00	91 347,98
1070				604,80	604,80
1073				8 748,00	8 748,00
1075				1 214 686,80	1 214 686,80
1076				2 843,98	2 843,98
1077			108 307,86	231 824,20	340 132,06
1079	540,00				540,00
1080				17 992,56	17 992,56
1081				241 524,72	241 524,72
1082				264 283,61	264 283,61
1083			179 696,03		179 696,03
1084				6 021,13	6 021,13
TOTAL	34 408,00	86 660,16	1 895 728,85	4 982 814,55	6 999 611,56 €

Les sommes annulent et remplacent l'arrêté de report du 17 janvier 2019.

Fait à Laon, le 23 MAI 2019

L'Adjoint au Maire,
chargé des finances
et de la prospective,

Yves ROBIN



**ARRETE DE REPORT DEFINITIF DES RECETTES D'INVESTISSEMENT
de 2018 sur 2019 PAR NATURE**

Imputation M14 Investissement		
Nature	Libellé	Total
1321	Subventions d'équipement non transférables - Etat	161 596,20 €
1323	Subventions d'équipement non transférables - Départements	434 702,68 €
13251	Subventions d'équipement non transférables - GFP de rattachement	25 000,00 €
TOTAL		621 298,88 €

BUDGET PRINCIPAL

ARRETE DE REPORT DEFINITIF DES RECETTES D'INVESTISSEMENT
de 2018 sur 2019

Imputation M14 Investissement - Budget Ville					
N° opération					Total en Euros
	13	16			
1007	248 122,00				248 122,00
1050	82 071,16				82 071,16
1065	88 005,72				88 005,72
1076	50 000,00				50 000,00
1077	69 800,00				69 800,00
1083	83 300,00				83 300,00
TOTAL	621 298,88	0,00	0,00	0,00	621 298,88 €

Fait à Laon, le 23 MAI 2019

L'Adjoint au Maire chargé
des finances et de la prospective,



Yves ROBIN



SIGNATURES

ARRETE - SIGNATURES

Nombre de membres en exercice :
 Nombre de membres présents :
 Nombre de suffrages exprimés :
 VOTES : **Pour** :
 Contre :
 Abstentions :

Date de convocation : **17 juin 2019**

, le **24 juin 2019**

Présenté par le Maire,
 A **LAON**
 Le Maire **Eric DELHAYE**,



Délibéré par l'assemblée délibérante réunie en session
 A **LAON**

, le **24 juin 2019**

Les membres du conseil municipal,

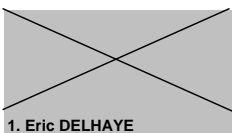

1. Eric DELHAYE



2. Nicole GIRARD



3. Yves ROBIN



4. Marie France DOYER

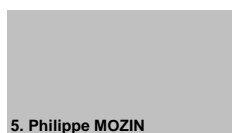

5. Philippe MOZIN



6. Michèle HERVY



7. Yves BUFFET



**8. Gaëdic
 BLANCHARD-DOUCHAIN**



9. Dominique VALISSANT



10. Béatrice LEBEL



11. Sylvie LETOT



12. Philippe CERVI



**13. Marie-Michèle
 PASCUAL**



14. Habib HAOUASS



15. Philippe PARCHEMINIER



16. Antoine LEFEVRE



17. Yves LEVENT



18. Annick VENPUYWELDE



19. Françoise CATILLON



20. Anne-Marie SAUVEZ



21. Béatrice LAGNEAU

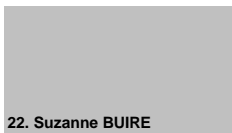

22. Suzanne BUIRE



23. Laurent FOURNIER



24. Rénaud FAVEREAUX



25. Cathy CHATELAIN-FALLI



26. Marlène PAULMIER



27. Antoine CUVILLIER



28. Fawaz KARIMET



29. Christine CAZENEUVE



30. Damien DELAVENNE



31. Séverine DUPONT



32. Yan RUDER



33. Hervé TELLIER



34. Aude BONO



35. Marie SOLLER-REGIS

Certifié exécutoire par le Maire, compte tenu de la transmission en
 préfecture, le..... et de la publication le